

Alquiler temporal de Lujo Serfaus "Adlerhorst 1-4"



Apartamento de Lujo en el 1° piso,
entrada particular, en un(a) Casa de Lujo
de 2 plantas

Marco : a pie de pista, paradisiaco

Capacidad : de 2 a 16 persona(s)

Dormitorio(s) : 6

Pieza(s) : 8



Destino de Turismo Familiar

Serfaus - Tirol

Austria

Reserva : +43 (0) 5476 20080 (Austria)

N° del anuncio 18319

www.cr.iha.com



>> ALQUILERES DE VACACIONES

DE PARTICULAR A PARTICULAR

Alquiler temporal de Lujo



Apartamento de Lujo en el 1º piso, entrada particular, en un(a) Casa de Lujo de 2 plantas

- Ideal para todo público, familia
- Vista : panorámica, despejada, montaña, campo, pradera, pueblo
- Marco : a pie de pista, paradisíaco
- Exposición : Suroeste

Los extras

- **Parqueo :**
Aparcamiento no cubierto : 6 en el terreno.
- **Ventajas :**
Local de esquí, secador de botas de esquí, mesa de masaje
- **instalaciones de bebé :**
Comedor de bebé, bañera bebé, coche infantil



cuarto de estar

Medios Ambientes y localización



Montaña Esquí Equitación Pesca



Cultura

Ocio

- **Actividades de ocio a menos de 20 Km / 12 millas :**

Esquí alpino, esquí de fondo, esquí fuera pista, esquí de travesía, Télémart esquí, snowboard, trineo (pista), patinaje, motos de nieve, trineo de perro, baño, canyoning, rafting, tenis, squash, centro de equitación, camino para pasear, caminata, escalada, escalada de rocas, MTB (itinerario circuito), parapente, planeador (terreno club), paseo en carro, mini golf, skate board (rampa), baloncesto, balónvolea, pesca, pesca con caña

- **Encuadramiento :**

Escuela de esquí, jardín de nieve, escuela de tenis, escuela de equitación

- **Zonas atractivas y relajación :**

Bar, discoteca, restaurante, sitio histórico, museo, teatro, antigüedades y brocante, tienda de artesanía, bodega y degustación de vino, casino, hipódromo, sauna, baño turco, centro de rehabilitación, centro de belleza, gimnasio, Granja biológica

Medio Ambiente

- **Sitio :**

Pistas de esquí 1,5km
Remontes 1,5km
Pista de patinaje 1,5km
Piscina pública 1km
Pista de tenis pública 1km
Base aeronáutica 2km
Bosque <50m
Cadena montañosa 1,5km

- **Comodidades :**

Guardería 1km
Centro del pueblo 1,5km
Parada/estación de guagua 1,5km
Estación de metro 1,5km
Correspondencia guagua pista de esquí 1,5km
Alquiler de bici/MTB 1,5km
Alquiler de equipo de esquí 1km
Panadería <50m
Pequeños comercios 1,5km
Supermercado 1,5km
Peluquería 1,5km
Correos 1,5km
Banco 1,5km
Cajero automático 1,5km
Farmacia 1,5km
Doctor 1,5km
Hospital 50km

Dispensario 1,5km





Interior

- **Capacidad de alojamiento :**
de 2 a 16 persona(s) (14 adultos, 2 niño(s))
- **Superficie habitable :**
70m²
- **Disposición interior :**
8 pieza(s), 6 dormitorio(s), área de descanso, 1 cuarto de baño, 2 WC, cuarto de estar 25m², cocina pequeña, lavadero
- **litera-cama(s) :**
2 cama de matrimonio, 2 cama(s) mueble(s) 2 pers, 1 cama sencilla, 1 literas, 4 posibilidad cama(s) suplementaria(s)
- **Confort :**
T.V., cadena de música, juego de salón, colección de libros, enchufe antena t.v., teléfono, fax, computadora, cable/satélite, acceso internet, acceso internet alta velocidad, armario, armario empotrado, ropero, caja fuerte, radio-despertador, radiador toallero, ducha hidromasaje, calefacción central, cortinas, doble vidriera
- **Electrodomésticos :**
Vajilla/cubiertos, utensilios de cocina, cafetera, cafetera eléctrica, hervidor eléctrico, tostador, exprimidor, robot doméstico, placa eléctrica, microondas, campana extractora, nevera, congelador, lavavajilla, lavadora, aspirador, plancha, tabla de planchar

Exterior

- **Superficie terreno :**
1000m²
- **Instalación exterior :**
Terraza, terraza cubierta 15m², balcón 19m²
- **Marco exterior :**
Jardín, madera, arroyo, pozo/manantial
- **Instalaciones exteriores :**
Mesa(s) de jardín, 16 silla(s) de jardín, sombrilla, tumbona(s), columpio, columpio, parque infantil con arena



Servicios

- **Colada :**
Sábanas, Toallas, Ropa blanca, Manta(s), Edredón(es), Almohada(s)
- **Casa :**
Limpieza inicial suplemento (+45895€*), Retirada de la nieve, Parqueo
- **Personal :**
Masaje suplemento (+23280€*)

Informaciones prácticas

- **Informaciones prácticas**
Niños bienvenidos
Animales aceptados bajo condiciones (informarse con el propietario)
Presencia en el lugar : animales domésticos, animales de la granja, animales 'chúcaros'
Alquiler no fumador, cobertura teléfono móvil, transporte personal recomendado



Plano de disposición

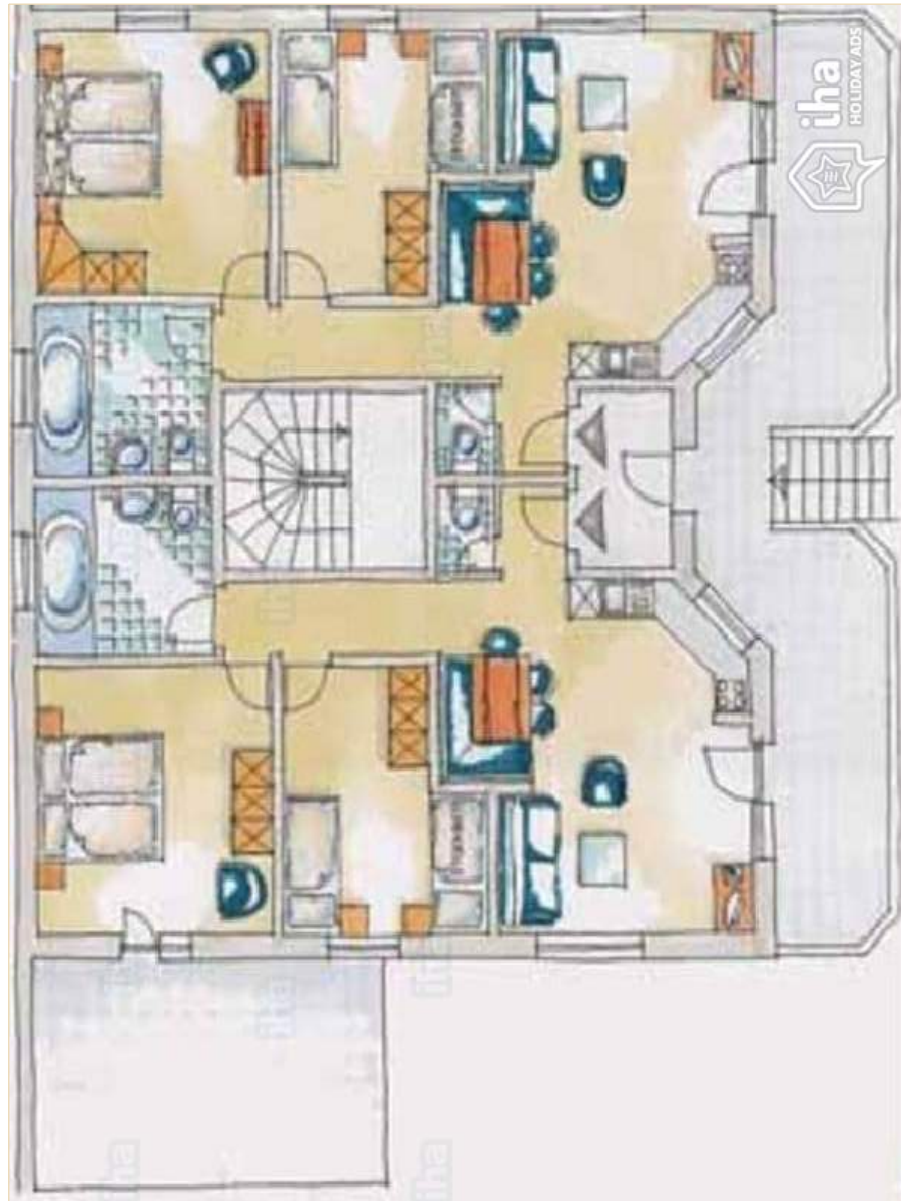

www.cr.iha.com

Album de fotos - 1



cuarto de estar



Album de fotos - 2



Localización

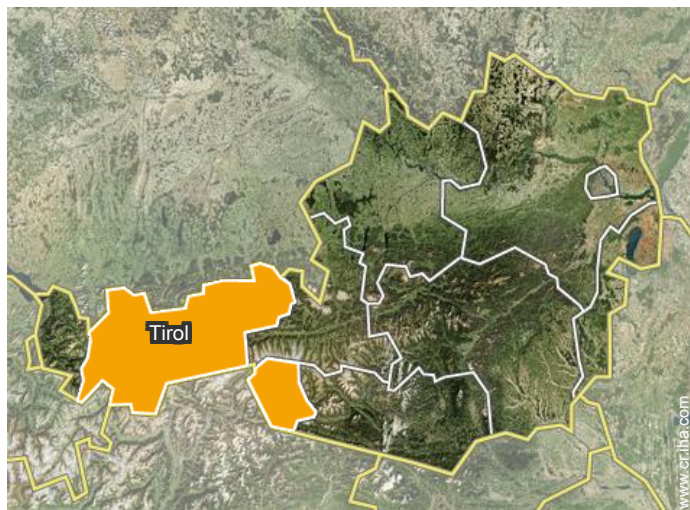

Localización & acceso



Coordenadas GPS en grados, minutos, segundos: Latitud 47°1'55"N - Longitud 10° 36'7"E (Alojamiento)

Dirección

→ Madatschen 9
6534 Serfaus

● Autopista (salida) Landeckertunnel Zams

→ Zams, Tirol, Austria
→ Distancia : 50km
→ Tiempo : 40'

● Estación de tren Landeck

→ Landeck, Tirol, Austria
→ Distancia : 50km
→ Tiempo : 1h

● Aeropuerto Innsbruck Kranebitten

→ Innsbruck, Tirol, Austria
→ Distancia : 100km
→ Tiempo : 1h15'

- Innsbruck : (100km)
- Samnaun : (40km)
- Merano : (80km)

Contacto

Idiomas
hablados



Alquiler temporal de Lujo Tirol - Austria "Adlerhorst 1-4"

Calendario de disponibilidades - a partir de : octubre 2019

Oct	M	Mi	J	V	S	D	L	M	Mi	J	V	S	D	L	M	Mi	J	V	S	D	L	M	Mi	J							
2019	1	2	3	4	5	6	7	8	9	10	11	12	13	14	15	16	17	18	19	20	21	22	23	24	25	26	27	28	29	30	31

Nov	V	S	D	L	M	Mi	J	V	S	D	L	M	Mi	J	V	S	D	L	M	Mi	J	V	S							
2019	1	2	3	4	5	6	7	8	9	10	11	12	13	14	15	16	17	18	19	20	21	22	23	24	25	26	27	28	29	30
	-	-	-	-	-	-	-	-	-	-	-	-	-	-	-	-	-	-	-	-	-	-	-	-	-	-	-	-	-	-

Dic	D	L	M	Mi	J	V	S	D	L	M	Mi	J	V	S	D	L	M	Mi	J	V	S	D	L	M							
2019	1	2	3	4	5	6	7	8	9	10	11	12	13	14	15	16	17	18	19	20	21	22	23	24	25	26	27	28	29	30	31
	-	-	-	-	-	-	-	-	-	-	-	-	-	-	-	-	-	-	-	-	-	-	-	-	-	-	-	-	-	-	

En	Mi	J	V	S	D	L	M	Mi	J	V	S	D	L	M	Mi	J	V	S	D	L	M	Mi	J	V							
2020	1	2	3	4	5	6	7	8	9	10	11	12	13	14	15	16	17	18	19	20	21	22	23	24	25	26	27	28	29	30	31
	-	-	-	-	-	-	-	-	-	-	-	-	-	-	-	-	-	-	-	-	-	-	-	-	-	-	-	-	-	-	

Feb	S	D	L	M	Mi	J	V	S	D	L	M	Mi	J	V	S	D	L	M	Mi	J	V	S							
2020	1	2	3	4	5	6	7	8	9	10	11	12	13	14	15	16	17	18	19	20	21	22	23	24	25	26	27	28	29
	-	-	-	-	-	-	-	-	-	-	-	-	-	-	-	-	-	-	-	-	-	-	-	-	-	-	-	-	-

Mar	D	L	M	Mi	J	V	S	D	L	M	Mi	J	V	S	D	L	M	Mi	J	V	S	D	L	M							
2020	1	2	3	4	5	6	7	8	9	10	11	12	13	14	15	16	17	18	19	20	21	22	23	24	25	26	27	28	29	30	31
	-	-	-	-	-	-	-	-	-	-	-	-	-	-	-	-	-	-	-	-	-	-	-	-	-	-	-	-	-	-	

Ab	Mi	J	V	S	D	L	M	Mi	J	V	S	D	L	M	Mi	J	V	S	D	L	M	Mi	J							
2020	1	2	3	4	5	6	7	8	9	10	11	12	13	14	15	16	17	18	19	20	21	22	23	24	25	26	27	28	29	30
	-	-	-	-	-	-	-	-	-	-	-	-	-	-	-	-	-	-	-	-	-	-	-	-	-	-	-	-	-	-

May	V	S	D	L	M	Mi	J	V	S	D	L	M	Mi	J	V	S	D	L	M	Mi	J	V	S	D							
2020	1	2	3	4	5	6	7	8	9	10	11	12	13	14	15	16	17	18	19	20	21	22	23	24	25	26	27	28	29	30	31
	-	-	-	-	-	-	-	-	-	-	-	-	-	-	-	-	-	-	-	-	-	-	-	-	-	-	-	-	-	-	

Jun	L	M	Mi	J	V	S	D	L	M	Mi	J	V	S	D	L	M	Mi	J	V	S	D	L	M							
2020	1	2	3	4	5	6	7	8	9	10	11	12	13	14	15	16	17	18	19	20	21	22	23	24	25	26	27	28	29	30
	-	-	-	-	-	-	-	-	-	-	-	-	-	-	-	-	-	-	-	-	-	-	-	-	-	-	-	-	-	-

Jul	Mi	J	V	S	D	L	M	Mi	J	V	S	D	L	M	Mi	J	V	S	D	L	M	Mi	J	V							
2020	1	2	3	4	5	6	7	8	9	10	11	12	13	14	15	16	17	18	19	20	21	22	23	24	25	26	27	28	29	30	31
	-	-	-	-	-	-	-	-	-	-	-	-	-	-	-	-	-	-	-	-	-	-	-	-	-	-	-	-	-	-	

 Reservado



Alquiler temporal de Lujo Serfaus - Austria "Adlerhorst 1-4"

9

[Reservar](#)

Calendario de disponibilidades - a partir de : julio 2020



Ag	S	D	L	M	Mi	J	V	S	D	L	M	Mi	J	V	S	D	L	M	Mi	J	V	S	D	L							
2020	1	2	3	4	5	6	7	8	9	10	11	12	13	14	15	16	17	18	19	20	21	22	23	24	25	26	27	28	29	30	31

Sep	M	Mi	J	V	S	D	L	M	Mi	J	V	S	D	L	M	Mi	J	V	S	D	L	M	Mi							
2020	1	2	3	4	5	6	7	8	9	10	11	12	13	14	15	16	17	18	19	20	21	22	23	24	25	26	27	28	29	30

Reservado

Mes : [Siguiente >>](#)

Precios del alquiler - Apartamento de Lujo - de 2 a 16 Persona(s)

Precios	Noche	Fin de semana	Semana	2 semanas	Mes
 Temporada Baja	59198€* ↓ > 4	-	-	-	-
 Temporada Media	39244€* > 3	-	-	-	332575€*
 Temporada Alta	59198€* (Sábado) > 7	-	-	-	332575€*
 Periodo de promoción	39244€* ↓ (Sábado) > 7	-	-	-	332575€*

↓ Precio decreciente (Día de llegada) > Mínimo Noche

[Reservar](#)

Condiciones de reservas

• Reserva

→ Pago en el momento de reservar :
299317€*
→ Pago del saldo :
1 mes antes de la estancia

• Alquiler

→ Gastos incluidos
→ Impuesto de estancias suplementarios
→ Forfait limpieza suplementario

[▶ Reservar](#)

[▶ Contactar al propietario](#)

Modalidades de pago aceptadas

• Giro postal internacional • Giro bancario
• Efectivo

Contacte directamente con los propietarios

www.cr.iha.com

N° del anuncio

18319

[>> Reservar <<](#)

Contacto

Idiomas
hablados



* Tasa de conversión a título informativo : 100€ = 110\$ = 91£ = 66514.9€

N° del anuncio 18319

www.cr.iha.com

