

Alquiler de vacaciones Albufeira "Vila Olimpica"

Disfrute de unas vacaciones familiares, varias residencias de 10 personas o 6 personas, se permiten mascotas, situadas entre Albufeira y Vilamoura.



Destino de Turismo Familiar ()

Finca, individual, de 1 planta, entrada particular, en un(a) Propiedad privada

Marco : marino

Capacidad : de 2 a 10 persona(s)

Dormitorio(s) : 4

Pieza(s) : 5

Albufeira - Algarve

Portugal

Nº del anuncio 7752

www.cr.ihha.com



>> ALQUILERES DE VACACIONES

DE PARTICULAR A PARTICULAR



Alquiler de vacaciones



Finca, individual, de 1 planta, entrada particular, en un(a) Propiedad privada

- **Ideal para familia, grupo**
- **Vista :** despejada, sin vecinos, piscina, jardín/parque, puesta del sol excepcional, nocturna centellante
- **Marco :** marino
- **Exposición :** Suroeste

" Nuestro pequeño complejo turístico consta de 2 apartamentos (4 personas); 8 apartamentos (6 personas); y 4 villas (de 10 personas), totalmente equipadas. "

Los extras

- **Piscina :**
Piscina privada, rectangular, a derramamiento, acceso por escalera de mano, ducha exterior (abierta desde '01 enero' hasta '31 diciembre')
- **Tenis :**
Tenis privado
- **Parqueo :**
Aparcamiento cubierto : 1 cobertizo carro. Aparcamiento no cubierto : 1 en la residencia, 14 plaza(s) reservada(s), 6 en el terreno.
- **Ventajas :**
Mesa de billar
- **instalaciones de bebé :**
Comedor de bebé

Medios Ambientes y localización



" Ubicado en Albufeira, en una zona tranquila y fácil, pero con tiendas, supermercados, bancos y bares a 100 mt y a 500 mts de la playa de Falésia. Tenemos una gran piscina, pequeña piscina para niños, mesa de billar, terraza, tenis o fútbol, zonas de ocio polivalente y un montón de jardines. Ofrecemos aparcamiento gratuito en el pueblo y zona de Internet. "

Ocio

- **Actividades de ocio a menos de 20 Km / 12 millas :**

Buceo, banana boat, jet ski, surf, windsurf, vela, kitesurf, golf, tenis, camino para pasear, sendero costero/forestal, MTB (itinerario circuito), delta plano, parapente, excursión en barco, paseo a caballo, mini golf, pesca, pesca de altura, pesca con caña

- **Zonas atractivas y relajación :**

Bar, discoteca, restaurante, cine, karaoke, parque y jardín, parque marino, tienda de artesanía, bodega y degustación de vino, casino, sauna, centro de rehabilitación, centro de belleza

Medio Ambiente

- **Sitio :**

Mar/océano
Playa de arena 1,5km
Recorrido de golf 9 hoyos
Recorrido de golf 18 hoyos
Acantilado

- **Comodidades :**

Parada/estación de guagua 50m
Correspondencia guagua playa 50m
Alquiler de bici/MTB 200m
Alquiler de carro 200m
Panadería 200m
Catering 100m
Pequeños comercios 300m
Supermercado 200m
Peluquería 200m
Correos 5km
Banco 200m
Cajero automático 200m
Farmacia 5km
Doctor 5km
Hospital 25km
Dispensario 15km



cuarto de baño



habitación principal

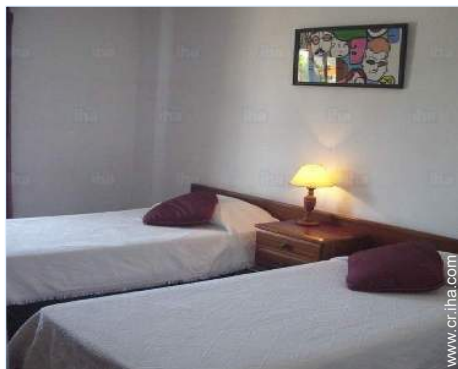

habitación grande

Interior

- **Capacidad de alojamiento :**
de 2 a 10 persona(s) (8 adultos, 2 niño(s))
- **Superficie habitable :**
100m²
- **Disposición interior :**
5 pieza(s), 4 dormitorio(s), 1 cuarto de baño, 2 aseo, cuarto de estar 35m², cocina independiente, patio, veranda
- **litera-cama(s) :**
1 cama de matrimonio, 1 sofá cama 2 pers, 2 cama sencilla, 2 camas gemelas sencilla, 1 cama nido 1 pers
- **Confort :**
T.V., cable/satélite, wifi, armario empotrado, ropero, caja fuerte, cortinas, alarma fuego
- **Electrodomésticos :**
Vajilla/cubiertos, utensilios de cocina, cafetera eléctrica, hervidor eléctrico, tostador, exprimidor, parilla, cocina de gas, placa eléctrica, horno, microondas, campana extractora, nevera, congelador, lavavajilla, lavadora, plancha, tabla de planchar

Exterior

- **Superficie terreno :**
1000m²
- **Instalación exterior :**
Terraza, terraza cubierta, solárium, pérgola
- **Marco exterior :**
Patio privado, terreno cerrado, jardín > 1000m², césped > 1000m², huerto
- **Instalaciones exteriores :**
Parrilla, mesa(s) de jardín, silla(s) de jardín, sombrilla, reposera(s), ducha exterior



cuarto de baño

Servicios

- **Colada :**
Sábanas (1 X / por semana), Edredón(es) (1 X / por semana), Almohada(s) (1 X / por semana)
- **Casa :**
Limpieza suplemento, Limpieza inicial, Servicio de mantenimiento jardín/piscina, Parqueo, Transferencia estación/aeropuerto suplemento
- **Personal :**
Niñero/a suplemento
- **Restauración :**
Desayuno suplemento, Media pensión suplemento, Pensión suplemento

Informaciones prácticas

- **Informaciones prácticas**
Niños bienvenidos
Animales aceptados bajo condiciones (informarse con el propietario)
Cobertura teléfono móvil, transporte personal recomendado
Agua : caliente/fría
Tensión eléctrica : 220V / 60Hz
Corriente eléctrica : red (eléctrica)



habitación

Album de fotos - 1



habitación principal



cuarto de baño

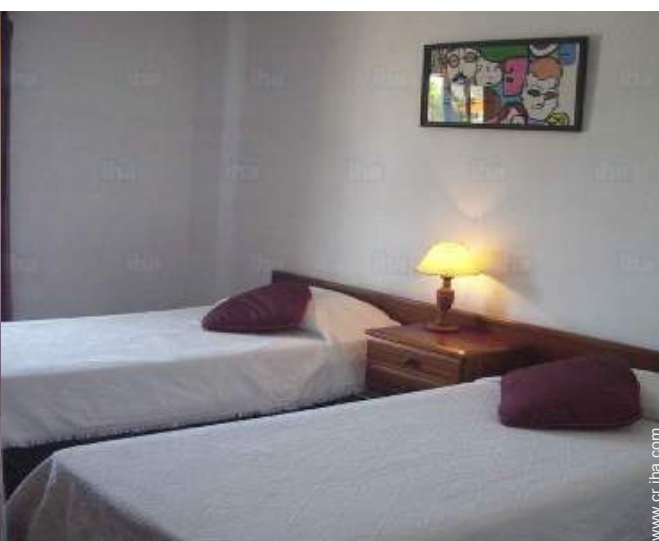

habitación grande



habitación



cuarto de baño

Album de fotos - 2



cocina independiente



Disposición interior



cuarto de estar



terraza



habitación



cuarto de estar



Piscina



habitación



cocina

Album de fotos - 3



habitación niño



cocina



fachada



cuarto de estar



vista de la propiedad



Tenis



instalación de ocios



la propiedad



playa de arena



vista sobre la piscina

Ruta de acceso



Localización & acceso

" Situado en Açoteias-Olhos d'Água-Albufeira, en una zona tranquila y calma pero con comercio, supermercados, tiendas, bancos y bares a 100 mt y a 500 mts de la playa de Falésia. "



Coordenadas GPS en grados, minutos, segundos: Latitud 37°5'53.69"N - Longitud 8°10'25.53"O (Alojamiento)

Dirección

→ Est. das Açoteias
8200 Albufeira

• Autopista (salida) Via do Infante

→ Albufeira, Algarve, Portugal

→ Distancia : 5km

→ Tiempo : 5'

• Quarteira : (10km)

Contacto

Idiomas
hablados



Localización



Alquiler de vacaciones
Albufeira - Portugal
"Vila Olimpica"

Calendario de disponibilidades - a partir de : febrero 2018

Feb	J	V	S	D	L	M	Mi	J	V	S	D	L	M	Mi	J	V	S	D	L	M	Mi	J	V	S	D	L	M	Mi
2018	1	2	3	4	5	6	7	8	9	10	11	12	13	14	15	16	17	18	19	20	21	22	23	24	25	26	27	28
																		-	-	-	-	-	-	-	-	-	-	-

Mar	J	V	S	D	L	M	Mi	J	V	S	D	L	M	Mi	J	V	S	D	L	M	Mi	J	V	S	D	L	M	Mi	J	V	S
2018	1	2	3	4	5	6	7	8	9	10	11	12	13	14	15	16	17	18	19	20	21	22	23	24	25	26	27	28	29	30	31
	-	-	-	-	-	-	-	-	-	-	-	-	-	-	-	-	-	-	-	-	-	-	-	-	-	-	-	-	-	-	-

Ab	D	L	M	Mi	J	V	S	D	L	M	Mi	J	V	S	D	L	M	Mi	J	V	S	D	L	M	Mi	J	V	S	D	L
2018	1	2	3	4	5	6	7	8	9	10	11	12	13	14	15	16	17	18	19	20	21	22	23	24	25	26	27	28	29	30
	-	-	-	-	-	-	-	-	-	-	-	-	-	-	-	-	-	-	-	-	-	-	-	-	-	-	-	-	-	-

May	M	Mi	J	V	S	D	L	M	Mi	J	V	S	D	L	M	Mi	J	V	S	D	L	M	Mi	J	V	S	D	L	M	Mi	J
2018	1	2	3	4	5	6	7	8	9	10	11	12	13	14	15	16	17	18	19	20	21	22	23	24	25	26	27	28	29	30	31
	-	-	-	-	-	-	-	-	-	-	-	-	-	-	-	-	-	-	-	-	-	-	-	-	-	-	-	-	-	-	-

Jun	V	S	D	L	M	Mi	J	V	S	D	L	M	Mi	J	V	S	D	L	M	Mi	J	V	S	D	L	M	Mi	J	V	S
2018	1	2	3	4	5	6	7	8	9	10	11	12	13	14	15	16	17	18	19	20	21	22	23	24	25	26	27	28	29	30
	-	-	-	-	-	-	-	-	-	-	-	-	-	-	-	-	-	-	-	-	-	-	-	-	-	-	-	-	-	-

Jul	D	L	M	Mi	J	V	S	D	L	M	Mi	J	V	S	D	L	M	Mi	J	V	S	D	L	M	Mi	J	V	S	D	L	M
2018	1	2	3	4	5	6	7	8	9	10	11	12	13	14	15	16	17	18	19	20	21	22	23	24	25	26	27	28	29	30	31
	-	-	-	-	-	-	-	-	-	-	-	-	-	-	-	-	-	-	-	-	-	-	-	-	-	-	-	-	-	-	-

Ag	Mi	J	V	S	D	L	M	Mi	J	V	S	D	L	M	Mi	J	V	S	D	L	M	Mi	J	V	S	D	L	M	Mi	J	V
2018	1	2	3	4	5	6	7	8	9	10	11	12	13	14	15	16	17	18	19	20	21	22	23	24	25	26	27	28	29	30	31
	-	-	-	-	-	-	-	-	-	-	-	-	-	-	-	-	-	-	-	-	-	-	-	-	-	-	-	-	-	-	-

Sep	S	D	L	M	Mi	J	V	S	D	L	M	Mi	J	V	S	D	L	M	Mi	J	V	S	D	L	M	Mi	J	V	S	D
2018	1	2	3	4	5	6	7	8	9	10	11	12	13	14	15	16	17	18	19	20	21	22	23	24	25	26	27	28	29	30
	-	-	-	-	-	-	-	-	-	-	-	-	-	-	-	-	-	-	-	-	-	-	-	-	-	-	-	-	-	-

Oct	L	M	Mi	J	V	S	D	L	M	Mi	J	V	S	D	L	M	Mi	J	V	S	D	L	M	Mi	J	V	S	D	L	M	Mi
2018	1	2	3	4	5	6	7	8	9	10	11	12	13	14	15	16	17	18	19	20	21	22	23	24	25	26	27	28	29	30	31
	-	-	-	-	-	-	-	-	-	-	-	-	-	-	-	-	-	-	-	-	-	-	-	-	-	-	-	-	-	-	-

Nov	J	V	S	D	L	M	Mi	J	V	S	D	L	M	Mi	J	V	S	D	L	M	Mi	J	V	S	D	L	M	Mi	J	V
2018	1	2	3	4	5	6	7	8	9	10	11	12	13	14	15	16	17	18	19	20	21	22	23	24	25	26	27	28	29	30
	-	-	-	-	-	-	-	-	-	-	-	-	-	-	-	-	-	-	-	-	-	-	-	-	-	-	-	-	-	-

Alquiler de vacaciones
Albufeira - Portugal
"Vila Olimpica"

10
[Reservar](#)

Calendario de disponibilidades - a partir de : noviembre 2018

Dic	S	D	L	M	Mi	J	V	S	D	L	M	Mi	J	V	S	D	L	M	Mi	J	V	S	D	L							
2018	1	2	3	4	5	6	7	8	9	10	11	12	13	14	15	16	17	18	19	20	21	22	23	24	25	26	27	28	29	30	31
-	-	-	-	-	-	-	-	-	-	-	-	-	-	-	-	-	-	-	-	-	-	-	-	-	-	-	-	-	-	-	

En	M	Mi	J	V	S	D	L	M	Mi	J	V	S	D	L	M	Mi	J	V	S	D	L	M	Mi	J							
2019	1	2	3	4	5	6	7	8	9	10	11	12	13	14	15	16	17	18	19	20	21	22	23	24	25	26	27	28	29	30	31
-	-	-	-	-	-	-	-	-	-	-	-	-	-	-	-	-	-	-	-	-	-	-	-	-	-	-	-	-	-	-	

[Mes : Siguiente >>](#)

Precios del alquiler - Finca - de 2 a 10 Persona(s)

Precios	Noche	Fin de semana	Semana	2 semanas	Mes
 Temporada Baja	56404€*	-	-	-	-
 Temporada Media	155110€* > 7	-	-	-	-
 Temporada Alta	-	-	1233827€*	-	-
 Fiestas especiales	91656€*	-	-	-	-
 Periodo de promoción	70504€*	-	-	-	-

> Mínimo Noche

[Reservar](#)



habitación grande

habitación

cuarto de baño

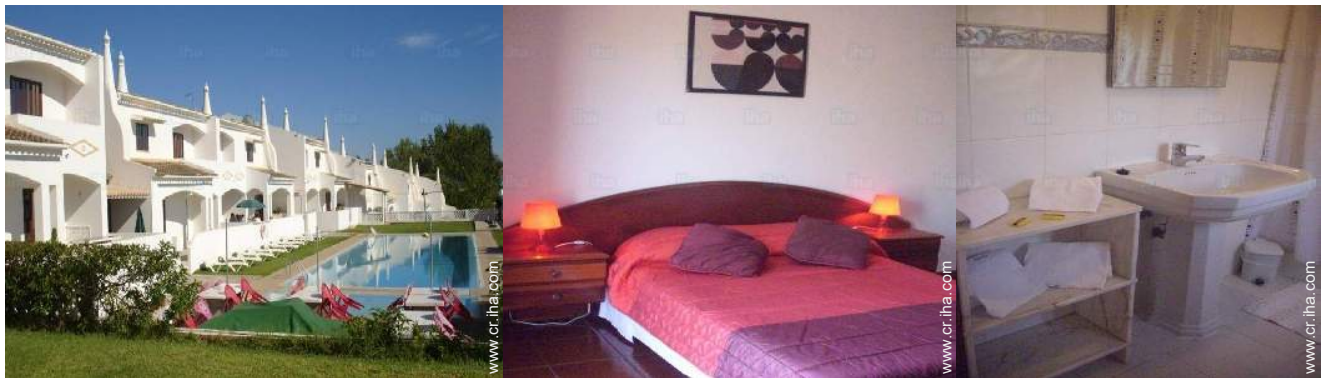

habitación principal

cuarto de baño

Condiciones de reservas

• Reserva

- Pago en el momento de reservar : 30% del importe del alquiler
- Pago del saldo : a la recepción de las llaves
- Fianza requerida

• Alquiler

- Gastos incluidos
- Impuesto de estancias suplementarios
- Forfait limpieza incluido
- Prever suplemento para :
 - bebé
 - animales
 - cama(s) suplementaria(s)

Modalidades de pago aceptadas

- Giro bancario • Efectivo

► Reservar

► Contactar al propietario

Contacte directamente con los propietarios

www.cr.iha.com

Nº del anuncio

7752

>> Reservar <<

Contacto

Idiomas
hablados



* Tasa de conversión a título informativo : 100€ = 123.46\$ = 88.94£ = 70504.4¢
Nº del anuncio 7752 www.cr.iha.com

