

Alquiler de vacaciones Allemagne-en-Provence "Bastide La Fondue"

No wifi, no piscina pero calma y tranquilidad en medio de la naturaleza y las aves



Antigua Granja, individual, a ras del suelo, entrada particular, en un(a) Propiedad privada

Marco : calma, chúcaro

Capacidad : de 1 a 4 persona(s)

Dormitorio(s) : 1

Pieza(s) : 2

Allemagne-en-Provence - Alpes de Alta Provenza (04) - Provenza-Alpes-Costa Azul
Francia

Reserva : +33 (0) 4 92 77 41 91 (Francia)

N° del anuncio 26376

www.cr.iha.com



Alquiler de vacaciones



Antigua Granja, individual, a ras del suelo, entrada particular, en un(a) Propiedad privada

• Ideal para todo público, depostista(s)

• Vista : despejada, sin vecinos, campo, bosque, puesta del sol excepcional, nocturna centellante

• Marco : calma, chúcaro

" Sendero Botánico privado un lugar ideal para descansar, para la foto (campos de lavanda), muchos paseos sin coger el coche. Muchos museos dentro de un radio de 25 kilómetros. Todas las tiendas a 7 km. Usted puede visitar el país de la casa a pie de Verdon. "

Los extras

• Parqueo :

Aparcamiento no cubierto : 3 en el terreno.



instalación interior

Medios Ambientes y localización



Campo

" Cerca de las gorges du Verdon. 12 kilómetros nos separan 2 lagos principales (ESPARRON y SAINTE CROIX DU VERDON). Natación, pesca y otro recreación de agua. Cerca del famoso Museo de Quinson: proporcionaremos documentación sobre esta hermosa zona a su llegada. 2 kilómetros, puede visitar el magnífico castillo renacentista. "

Ocio

• Actividades de ocio a menos de 20 Km / 12 millas :

Baño, barca a pedal, windsurf, vela, piragüismo, canyoning, tenis, centro de equitación, poni club, camino para pasear, caminata, MTB (itinerario circuito), delta plano, parapente, ULM, aeronáutica (terreno club), planeador (terreno club), excursión en barco, paseo en carro, paseo a caballo, mini golf, karting, juego de bolos, tiro al plato, caza, pesca, pesca con caña, terreno de petanca

• Encuadramiento :

Escuela de vela, escuela de tenis

• Zonas atractivas y relajación :

Bar, cine, cine de verano, parque y jardín, parque de atracciones, zoo/parque de animales, sitio histórico, museo, teatro, antigüedades y brocante, tienda de artesanía, bodega y degustación de vino, casino, termas, centro de talasoterapia, sauna, baño turco, centro de rehabilitación, centro de belleza

Medio Ambiente

• Sitio :

Mar/océano >50km
Piscina pública 15km
Pista de tenis pública 7,5km
Recorrido de golf 9 hoyos 15km
Base náutica 4km
Río 500m
Estanque 10km
Lago 10km
Bosque 100m
Cadena montañosa 10km
Puerto deportivo 7,5km
Varadero 7,5km
Vía ferrata 40km

• Comodidades :

Centro del pueblo 2km
El centro 7,5km
Parada/estación de guagua 7,5km
Alquiler de bici/MTB 7,5km
Alquiler de carro 20km
Alquiler de barco 10km
Panadería 2km
Catering 7,5km

Pequeños comercios 2km
Supermercado 7,5km
Comercios de lujo y de marcas 20km
Peluquería 7,5km
Cibercafé 7,5km
Correos 2km
Banco 7,5km
Cajero automático 7,5km
Farmacia 7,5km
Doctor 7,5km
Enfermera 7,5km
Hospital 7,5km



Marco exterior



Interior

- **Capacidad de alojamiento :**

de 1 a 4 persona(s)

- **Superficie habitable :**

35m²

- **Disposición interior :**

2 pieza(s), 1 dormitorio(s), 1 cuarto de baño, 1 WC, salón 10m², cocina americana, comedor, rincón comedor, sala de televisión

- **litera-cama(s) :**

1 cama de matrimonio, 1 sofá cama 2 pers

- **Confort :**

T.V., juego de salón, colección de libros, enchufe antena t.v., wifi, armario, armario empotrado, ropero, calefacción eléctrica, cortinas, doble vidriera

- **Electrodomésticos :**

Vajilla/cubiertos, utensilios de cocina, cafetera, cafetera eléctrica, cafetera express, hervidor eléctrico, tostador, cocina de gas, horno, microondas, campana extractora, nevera, plancha, tabla de planchar

Exterior

- **Superficie terreno :**

> 10 ha

- **Instalación exterior :**

Terraza > 200m²

- **Marco exterior :**

Jardín > 1000m², jardín paisajístico > 1000m², césped, parque arbolado > 10 ha, madera > 10 ha, huerto, huerta 60m², lago de jardín, pozo/manantial, fuente

- **Instalaciones exteriores :**

Salón de té, parrilla, mesa(s) de jardín, 4 silla(s) de jardín, sombrilla, área de jardín, reposera(s)

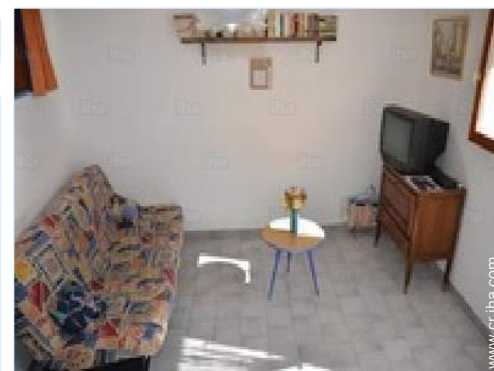

Servicios

- **Colada :**

Sábanas suplemento (+3326€*), Toallas suplemento (+1330€*), Manta(s), Almohada(s)

- **Casa :**

Limpieza inicial suplemento (+26606€*), Parqueo

Informaciones prácticas

- **Informaciones prácticas**

Animales aceptados bajo condiciones (informarse con el propietario)

Presencia en el lugar : animales domésticos

Cobertura teléfono móvil

Agua : caliente/fría

Corriente eléctrica : red (eléctrica)



plano general

Album de fotos - 1



instalación interior



Marco exterior



Album de fotos - 2



plano general



Localización



Localización & acceso

" 80 km de Aix-en-Provence. 28 km de Manosque. a 12 km de las Termas de GRÉOUX-LES-BAINS. A 18 KM de Moustiers Ste Marie "



Coordenadas GPS en grados, minutos, segundos: Latitud 43°47'33"N - Longitud 6°1'58"E (Alojamiento)

Dirección

→ bastide la fondue
04550 Allemagne-en-Provence

● Autopista (salida) s

→ Manosque, Alpes de Alta Provenza,
Provenza-Alpes-Costa Azul, Francia
→ Distancia : 25km
→ Tiempo : 30'

- Gréoux-les-Bains : (11km)
- Moustiers-Sainte-Marie : (18km)
- Riez : (7,5km)

Contacto

Idiomas
hablados



Alquiler de vacaciones Allemagne-en-Provence - Francia "Bastide La Fondue"

7
[Reservar](#)

Calendario de disponibilidades - a partir de : noviembre 2019

Nov	V	S	D	L	M	Mi	J	V	S	D	L	M	Mi	J	V	S	D	L	M	Mi	J	V	S							
2019	1	2	3	4	5	6	7	8	9	10	11	12	13	14	15	16	17	18	19	20	21	22	23	24	25	26	27	28	29	30
																					-	-	-	-	-	-	-	-	-	-

Dic	D	L	M	Mi	J	V	S	D	L	M	Mi	J	V	S	D	L	M	Mi	J	V	S	D	L	M							
2019	1	2	3	4	5	6	7	8	9	10	11	12	13	14	15	16	17	18	19	20	21	22	23	24	25	26	27	28	29	30	31
	-	-	-	-	-	-	-	-	-	-	-	-	-	-	-	-	-	-	-	-	-	-	-	-	-	-	-	-	-	-	

En	Mi	J	V	S	D	L	M	Mi	J	V	S	D	L	M	Mi	J	V	S	D	L	M	Mi	J	V							
2020	1	2	3	4	5	6	7	8	9	10	11	12	13	14	15	16	17	18	19	20	21	22	23	24	25	26	27	28	29	30	31
	-	-	-	-	-	-	-	-	-	-	-	-	-	-	-	-	-	-	-	-	-	-	-	-	-	-	-	-	-	-	

Feb	S	D	L	M	Mi	J	V	S	D	L	M	Mi	J	V	S	D	L	M	Mi	J	V	S							
2020	1	2	3	4	5	6	7	8	9	10	11	12	13	14	15	16	17	18	19	20	21	22	23	24	25	26	27	28	29
	-	-	-	-	-	-	-	-	-	-	-	-	-	-	-	-	-	-	-	-	-	-	-	-	-	-	-	-	-

Mar	D	L	M	Mi	J	V	S	D	L	M	Mi	J	V	S	D	L	M	Mi	J	V	S	D	L	M							
2020	1	2	3	4	5	6	7	8	9	10	11	12	13	14	15	16	17	18	19	20	21	22	23	24	25	26	27	28	29	30	31
	-	-	-	-	-	-	-	-	-	-	-	-	-	-	-	-	-	-	-	-	-	-	-	-	-	-	-	-	-	-	

Ab	Mi	J	V	S	D	L	M	Mi	J	V	S	D	L	M	Mi	J	V	S	D	L	M	Mi	J							
2020	1	2	3	4	5	6	7	8	9	10	11	12	13	14	15	16	17	18	19	20	21	22	23	24	25	26	27	28	29	30
	-	-	-	-	-	-	-	-	-	-	-	-	-	-	-	-	-	-	-	-	-	-	-	-	-	-	-	-	-	-

May	V	S	D	L	M	Mi	J	V	S	D	L	M	Mi	J	V	S	D	L	M	Mi	J	V	S	D							
2020	1	2	3	4	5	6	7	8	9	10	11	12	13	14	15	16	17	18	19	20	21	22	23	24	25	26	27	28	29	30	31
	-	-	-	-	-	-	-	-	-	-	-	-	-	-	-	-	-	-	-	-	-	-	-	-	-	-	-	-	-	-	

Jun	L	M	Mi	J	V	S	D	L	M	Mi	J	V	S	D	L	M	Mi	J	V	S	D	L	M							
2020	1	2	3	4	5	6	7	8	9	10	11	12	13	14	15	16	17	18	19	20	21	22	23	24	25	26	27	28	29	30
	-	-	-	-	-	-	-	-	-	-	-	-	-	-	-	-	-	-	-	-	-	-	-	-	-	-	-	-	-	-

Jul	Mi	J	V	S	D	L	M	Mi	J	V	S	D	L	M	Mi	J	V	S	D	L	M	Mi	J	V							
2020	1	2	3	4	5	6	7	8	9	10	11	12	13	14	15	16	17	18	19	20	21	22	23	24	25	26	27	28	29	30	31
	-	-	-	-	-	-	-	-	-	-	-	-	-	-	-	-	-	-	-	-	-	-	-	-	-	-	-	-	-	-	

Ag	S	D	L	M	Mi	J	V	S	D	L	M	Mi	J	V	S	D	L	M	Mi	J	V	S	D	L							
2020	1	2	3	4	5	6	7	8	9	10	11	12	13	14	15	16	17	18	19	20	21	22	23	24	25	26	27	28	29	30	31
	-	-	-	-	-	-	-	-	-	-	-	-	-	-	-	-	-	-	-	-	-	-	-	-	-	-	-	-	-	-	



Alquiler de vacaciones
Alpes de Alta Provenza - Provenza-Alpes-Costa Azul
"Bastide La Fondue"

8
[Reservar](#)



Calendario de disponibilidades - a partir de : agosto 2020

Sep	M	Mi	J	V	S	D	L	M	Mi	J	V	S	D	L	M	Mi	J	V	S	D	L	M	Mi							
2020	1	2	3	4	5	6	7	8	9	10	11	12	13	14	15	16	17	18	19	20	21	22	23	24	25	26	27	28	29	30
-	-	-	-	-	-	-	-	-	-	-	-	-	-	-	-	-	-	-	-	-	-	-	-	-	-	-	-	-	-	-

Oct	J	V	S	D	L	M	Mi	J	V	S	D	L	M	Mi	J	V	S	D	L	M	Mi	J	V	S							
2020	1	2	3	4	5	6	7	8	9	10	11	12	13	14	15	16	17	18	19	20	21	22	23	24	25	26	27	28	29	30	31
-	-	-	-	-	-	-	-	-	-	-	-	-	-	-	-	-	-	-	-	-	-	-	-	-	-	-	-	-	-	-	

Mes : [Siguiente >>](#)

Precios del alquiler - Antigua Granja - de 1 a 4 Persona(s)

Precios	Noche	Fin de semana	Semana	2 semanas	Mes
 Temporada Baja	31262€* > 2	62524€*	152984€*	292666€*	585331€*
 Temporada Media	31262€* > 2	62524€*	179590€*	352529€*	705058€*
 Temporada Alta	-	-	229476€* (Sábado)	452301€* (Sábado)	904603€* (Sábado)

(Día de llegada) > Mínimo Noche

[Reservar](#)

Condiciones de reservas

• Reserva

- Pago en el momento de reservar : 66515€*
- Pago del saldo : a la recepción de las llaves
- Fianza requerida : 66515€*

• Alquiler

- Gastos incluidos
- Impuesto de estancias suplementarios
- Forfait limpieza suplementario : 26606€*
- Prever suplemento para :
 - bebé
 - animales

Modalidades de pago aceptadas

- Cheque bancario • Efectivo

[▶ Reservar](#)

[▶ Contactar al propietario](#)

Contacte directamente con los propietarios

www.cr.ih.com
N° del anuncio
26376
[>> Reservar <<](#)

Contacto

Idiomas
hablados



* Tasa de conversión a título informativo : 100€ = 110\$ = 91£ = 66514.9€

N° del anuncio 26376

www.cr.ih.com

