

# Alquiler de vacaciones Angerville-la-Martel Casa de Pueblo



Casa de Pueblo, individual, a ras del suelo, entrada particular, en un(a) Propiedad con Encanto

Marco : campestre, retirado

Capacidad : de 10 a 14 persona (s)

Dormitorio(s) : 5

Pieza(s) : 9



Accueil paysan

Angerville-la-Martel - Sena Marítimo (76) - Alta Normandía  
Francia

Reserva : +33 (0) 235293423 (Francia)

www.cr.iha.com



N° del anuncio 50075



## Alquiler de vacaciones



Casa de Pueblo, individual, a ras del suelo, entrada particular, en un(a) Propiedad con Encanto

- **Ideal para familia grande, todo público**
- **Vista :** sin vecinos, campo, jardín/parque
- **Marco :** campestre, retirado

## Los extras

- **Ventajas :**  
Jacuzzi, 1 bici(s)



instalación interior

## Medios Ambientes y localización



Mar



Equitación



Pesca

### Ocio

- **Actividades de ocio a menos de 20 Km / 12 millas :**

Trineo (pista), baño, barca a pedal, buceo, esquí náutico, windsurf, vela, piragüismo, golf, tenis, centro de equitación, camino para pasear, sendero costero/forestal, caminata, MTB (itinerario circuito), excursión en barco, paseo en carro, paseo a caballo, juego de bolos, béisbol, baloncesto, balónvolea, caza, pesca, pesca con caña, terreno de petanca

- **Encuadramiento :**

Escuela de vela

- **Zonas atractivas y relajación :**

Bar, discoteca, restaurante, cine, parque y jardín, parque de atracciones, galería de arte, museo, teatro, antigüedades y brocante, tienda de artesanía, baños naturales, centro de rehabilitación

### Medio Ambiente

- **Sitio :**

Piscina climatizada  
Mar/océano  
Playa de arena  
Playa de guijarro  
Piscina pública  
Pista de tenis pública  
Base náutica  
Acantilado  
Río  
Estanque  
Lago  
Bosque  
Puerto deportivo  
Varadero

- **Comodidades :**

Parada/estación de guagua  
Alquiler de bici/MTB  
Alquiler de carro  
Alquiler de barco  
Panadería  
Catering  
Pequeños comercios  
Supermercado  
Comercios de lujo y de marcas  
Peluquería  
Correos  
Banco  
Cajero automático  
Farmacia  
Doctor  
Enfermera  
Hospital  
Dispensario





### Interior

- **Capacidad de alojamiento :**

de 10 a 14 persona(s)

- **Disposición interior :**

9 pieza(s), 5 dormitorio(s), cuarto de estar, salón, cocina independiente, sala de televisión, sala de biblioteca, lavadero

- **litera-cama(s) :**

4 cama de matrimonio, 2 cama(s) futón 2 pers, 2 sofá cama 2 pers, 2 posibilidad cama (s) suplementaria(s)

- **Confort :**

T.V., lector DVD, colección de libros, acceso internet, armario, armario empotrado, ropero, secador de pelo, ventilador de pared, calefacción central, calefacción eléctrica, cortinas, doble vidriera, alarma robo, alarma fuego, portal teledirigido, portal con digicode

- **Electrodomésticos :**

Vajilla/cubiertos, utensilios de cocina, cafetera, cafetera eléctrica, cafetera express, hervidor eléctrico, tostador, exprimidor, robot doméstico, placa eléctrica, horno, microondas, campana extractora, nevera, lavavajilla, lavadora, aspirador, plancha, tabla de planchar

### Exterior

- **Instalación exterior :**

Terraza

- **Marco exterior :**

Patio privado > 1000m<sup>2</sup>, terreno cerrado, jardín paisajístico, césped, parque arbolado, pozo/manantial

- **Instalaciones exteriores :**

Salón de té, parrilla, mesa(s) de jardín, sombrilla, área de jardín



cerca

### Servicios

- **Colada :**

Sábanas, Toallas, Ropa blanca, Manta(s), Edredón(es), Almohada(s)

- **Casa :**

Limpieza inicial, Parqueo

- **Personal :**

Chófer

### Informaciones prácticas

- **Informaciones prácticas**

Animales aceptados bajo condiciones (informarse con el propietario)

Presencia en el lugar : animales domésticos

Alquiler no fumador, cobertura teléfono móvil

Agua : caliente/fría



instalación interior

Album de fotos - 1



instalación interior



Album de fotos - 2

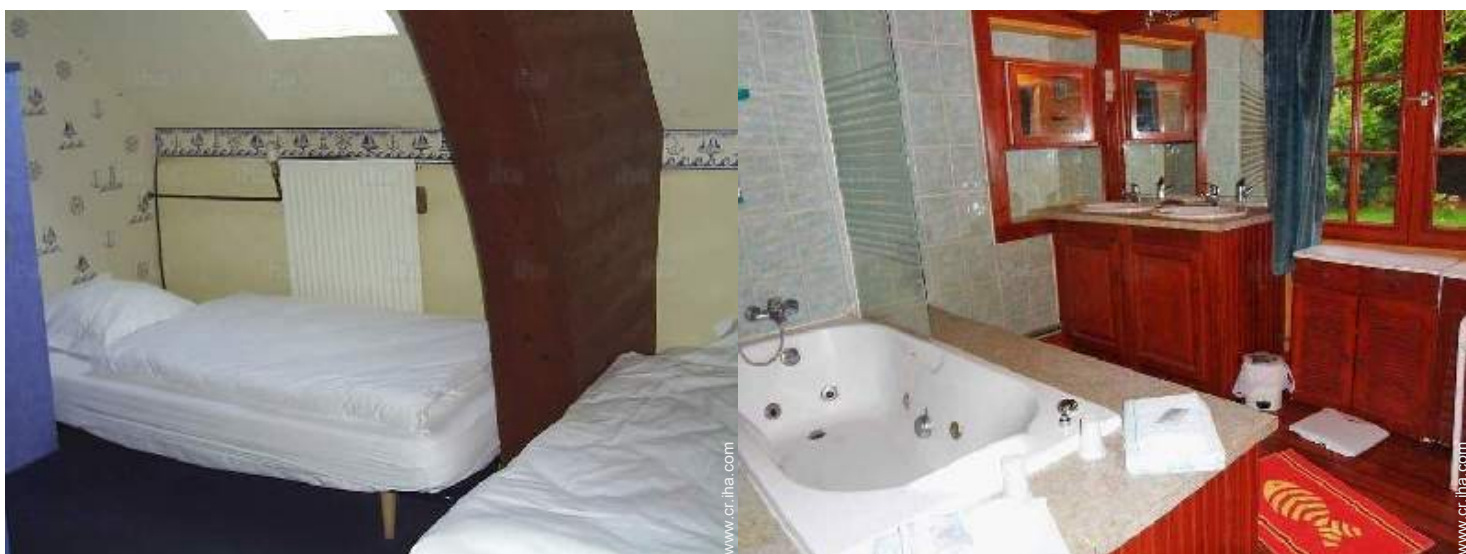

instalación interior



cerca

## Localización



## Localización & acceso



Coordenadas GPS en grados, minutos, segundos: Latitud 49°46'26"N - Longitud 0°30'8"E ([Alojamiento](#))

### Dirección

→ 400 route de Limerville  
76540 Angerville-la-Martel

### • Aeropuerto Le Havre Octeville

→ Le Havre, Sena Marítimo, Alta Normandía, Francia  
→ Distancia : 50km  
→ Tiempo : 50'

### • Estación de tren Fécamp

→ Fécamp, Sena Marítimo, Alta Normandía, Francia  
→ Distancia : 13km

- Fécamp : (12km)
- Le Havre : (51km)
- Étretat : (29km)

## Contacto

Idiomas hablados





instalación interior



instalación interior

### Condiciones de reservas

#### • Reserva

- Pago en el momento de reservar : 133030€\*
- Pago del saldo : a la recepción de las llaves
- Fianza requerida : 199545€\*

#### • Alquiler

- Gastos incluidos
- Impuesto de estancias suplementarios
- Forfait limpieza suplementario

► Reservar

► Contactar al propietario

### Modalidades de pago aceptadas

- Cheque bancario
- Cheque del banco
- Efectivo

Contacte directamente con los propietarios

[www.cr.ih.com](http://www.cr.ih.com)  
N° del anuncio  
50075  
>> Reservar <<

### Contacto

Idiomas  
hablados



N° del anuncio 50075

[www.cr.ih.com](http://www.cr.ih.com)

