

Alquiler de vacaciones Arco da Calheta "Marisol Cima"

Sol, Mar, Isla... Bendecido... Paz y acción para una relajación satisfactoria del cuerpo y la mente en un ambiente perfecto: ¡disfruta en nuestros apartamentos de vacaciones!

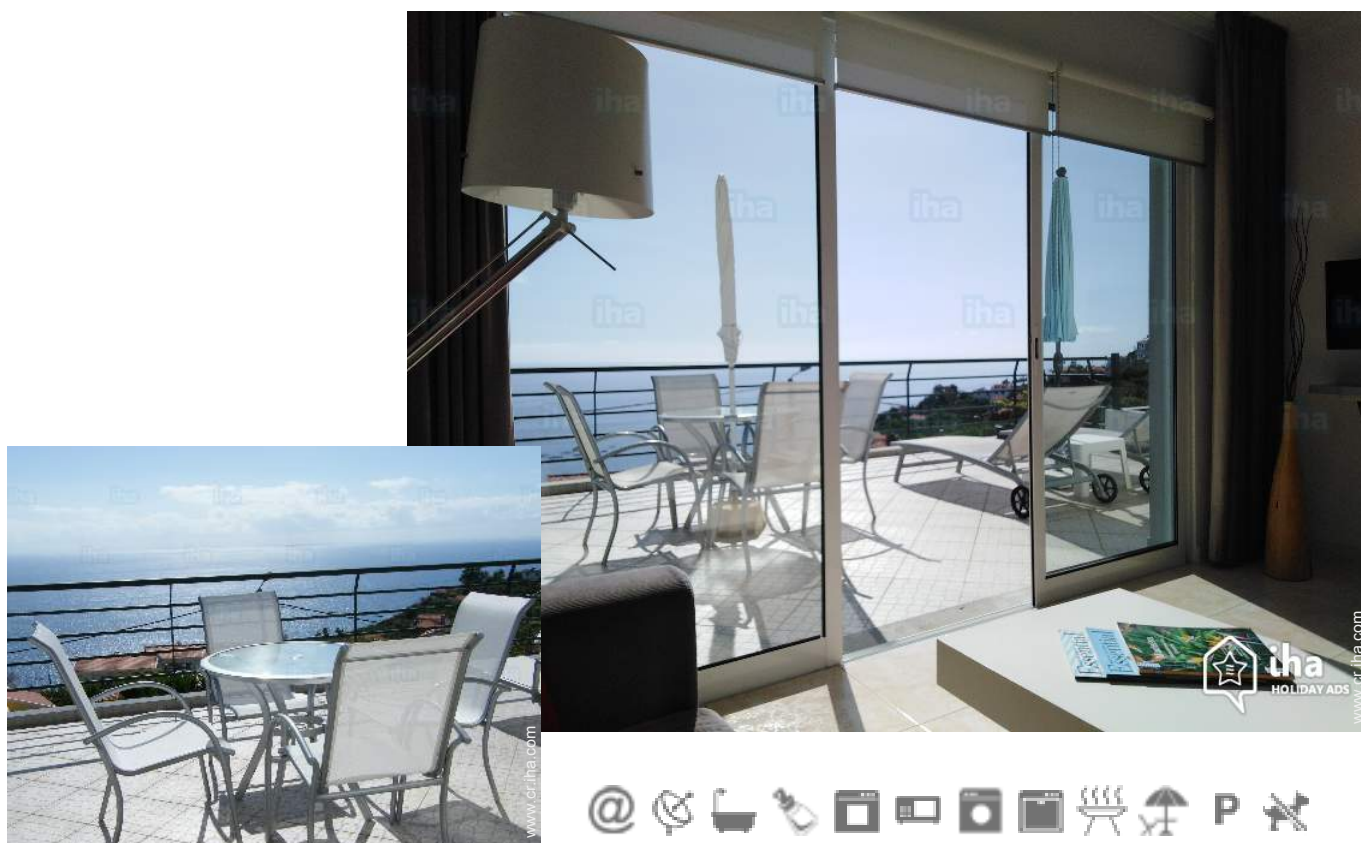

Apartamento en el último piso, entrada particular, en un(a) Edificio moderno de 2 plantas

Marco : tranquilo, propicio al descanso

Capacidad : de 1 a 2 persona(s)
Dormitorio(s) : 2

Arco da Calheta - Isla de Madeira

Madeira

Nº del anuncio 24197

www.cr.ihacom



Alquiler de vacaciones



Apartamento en el último piso, entrada particular, en un(a) Edificio moderno de 2 plantas

- Ideal para pareja
- Vista : despejada, mar/océano, pueblo, puesta del sol excepcional
- Marco : tranquilo, propicio al descanso
- Exposición : Suroeste

" Alojamiento de vacaciones independiente en una calle sin salida de una zona residencial tranquila. El edificio consta de dos amplios apartamentos de dos dormitorios con vista frontal al mar y orientados al suroeste. Simplemente un lugar para relajarse y disfrutar en un entorno perfecto. El apartamento superior del edificio de 2 plantas (84M2), ofrece una amplia vista frontal al mar y está orientado al suroeste. Dos terrazas, una de 35m2 y una de 12m2 le invitan a relajarse y dejarle sorprender de la mañana a la noche. El apartamento también está equipado con todas las comodidades modernas y cuenta con 2 dormitorios amplios cada uno con baño privado. Este elemento garantiza que, incluso para una estancia de 4 personas, la privacidad óptima está garantizada. "

Los extras

- Parqueo :
Aparcamiento no cubierto : 2 en el terreno.
- instalaciones de bebé :
Comedor de bebé, parque infantil

Medios Ambientes y localización



Mar



Pesca



Termas

" El apartamento está situado en Arco da Calheta, un pueblo tranquilo en la costa suroeste de Madeira, donde la simplicidad y la tradición van de la mano. La saludable mezcla de residentes locales y entusiastas extranjeros de Madeira, hacen del pueblo un lugar agradable para alojarse. Además, está bastante céntrico y por lo tanto un buen punto de partida para su posterior exploración de la isla. Arco da Calheta es un municipio de la más bulliciosa Calheta con su playa de arena amarilla dorada y jachthaven Calheta es la provincia sudoeste de la hermosa Madeira y es considerado uno de los lugares más cálidos de la isla, por lo que también está aquí en El invierno es muy agradable para relajarse. Calheta ofrece la posibilidad de ejercitar todo tipo de deportes acuáticos como natación, snorkel, buceo, pesca, paseos en barco, moto acuática y mucho más. Calheta ofrece amplias posibilidades de compra y varios buenos restaurantes. Madeira es la isla más grande del Archipiélago de Madeira (Madeira – Porto Santo – Desertas – Sylvaens). Caracterizada por temperaturas agradables, su hermosa y espectacular naturaleza, sus amables habitantes y su larga tradición, Madeira es un punto de referencia para aquellos que quieren dar a sus vacaciones un toque ligeramente diferente... Un lugar de vacaciones ideal para la acción, relajarse, descubrir y disfrutar... "

Ocio

- Actividades de ocio a menos de 20 Km / 12 millas :

Baño, buceo, submarinismo, buceo con escafandra, jet ski, surf, canyoning, golf, camino para pasear, caminata, MTB (itinerario circuito), parapente, excursión en barco, pesca de altura

- Encuadramiento :

Escuela de buceo

- Zonas atractivas y relajación :

Bar, restaurante, zoo/parque de animales, reserva natural, museo, baños naturales, centro de rehabilitación, centro de belleza

Medio Ambiente

- Sitio :

Mar/océano
Playa de arena 3km
Spot de surf 3km
Puerto deportivo

- Comodidades :

Centro del pueblo 500m
Alquiler de bici/MTB
Alquiler de moto/escúter

Alquiler de carro
Panadería <50m
Pequeños comercios 1km
Supermercado 3km
Comercios de lujo y de marcas 25km
Peluquería 1km
Correos 3km
Banco 3km
Cajero automático 500m
Farmacia 1km
Enfermera 1km
Hospital 4km



habitación grande



vista sobre el océano

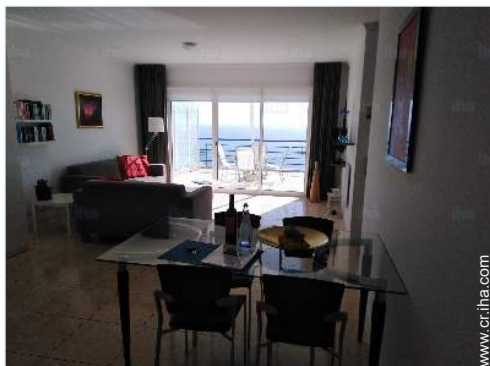

cuarto de estar

Interior

- **Capacidad de alojamiento :**
de 1 a 2 persona(s)
- **Superficie habitable :**
120m²
- **Disposición interior :**
2 dormitorio(s), 1 cuarto de baño, 1 aseo, 2 WC, cuarto de estar 30m², cocina americana
- **litera-cama(s) :**
4 cama sencilla
- **Confort :**
T.V., colección de libros, cable/satélite, acceso internet alta velocidad, wifi, armario, ropero, secador de pelo, ventilador suplementario, calefacción eléctrica, cortinas, estores, doble vidriera
- **Electrodomésticos :**
Vajilla/cubiertos, utensilios de cocina, cafetera, cafetera eléctrica, hervidor eléctrico, tostador, exprimidor, placa eléctrica, horno, microondas, campana extractora, nevera, congelador, lavavajilla, lavadora, plancha, tabla de planchar

Exterior

- **Superficie terreno :**
500m²
- **Instalación exterior :**
Terraza 35m²
- **Instalaciones exteriores :**
Parrilla, mesa(s) de jardín, 4 silla(s) de jardín, mesa con rodante, sombrilla, 2 reposera(s)

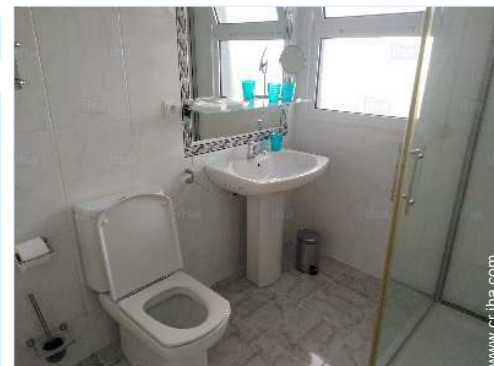

aseo

Servicios

- **Colada :**
Sábanas, Toallas, Ropa blanca, Toallas de playa, Edredón(es), Almohada(s)
- **Casa :**
Limpieza, Limpieza inicial, Parqueo

Informaciones prácticas

- **Informaciones prácticas**
Niños bienvenidos
Animales no aceptados
Alquiler no fumador, transporte personal recomendado
Agua : caliente/fría
Tensión eléctrica : 220-240V / 50Hz
Corriente eléctrica : red (eléctrica)



cuarto de baño

Album de fotos - 1



vista sobre el océano



habitación grande



cuarto de estar



cuarto de baño

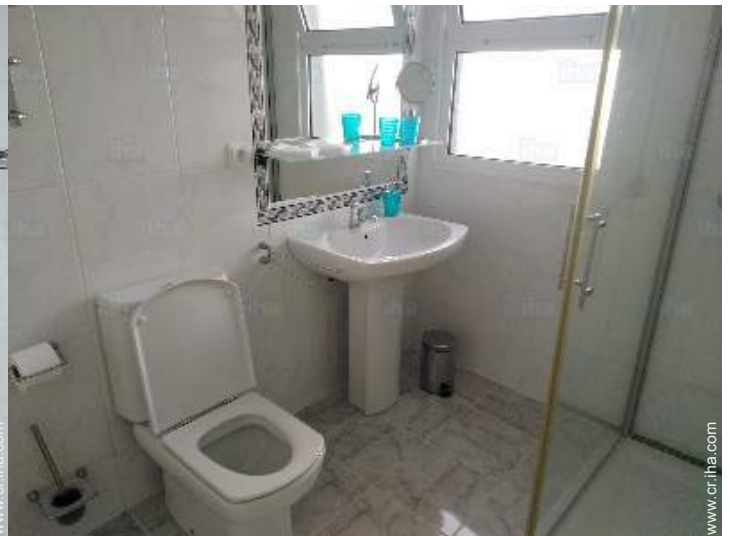

aseo

Album de fotos - 2

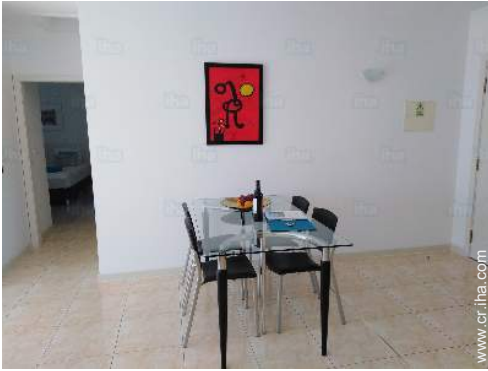

Disposición interior privado



cocina americana



cuarto de baño

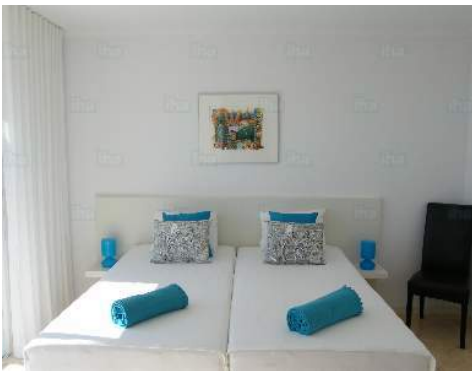

habitación grande



terraza



vista desde el dormitorio



aseo



Parqueo



habitación grande



fachada



cuarto de baño

Album de fotos - 3



vista desde el apartamento



el edificio



General



playa de arena



Marco exterior

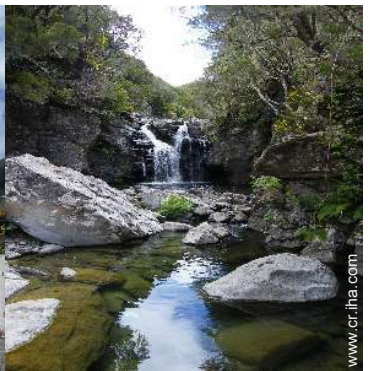

actividades de ocio cercanas



actividades náuticas cercanas



excursión en barco



parapente



Marco exterior



vista sobre la puesta del sol



actividades náuticas cercanas

Localización



Localización & acceso

" El apartamento se encuentra a 40 KM del aeropuerto. Una descripción detallada de la ruta se ponen a disposición del huésped potencial. "



Coordenadas GPS en grados, minutos, segundos: Latitud 32°42'35"N - Longitud 17°8'41"O (Alojamiento)

Dirección

→ Rua do Pombal 58
9370 Arco da Calheta

• Aeropuerto Madeira (Cristiano Ronaldo)

→ Funchal, Isla de Madeira, Madeira
→ Distancia : 35km
→ Tiempo : 45'

- Calheta : (3km)
- Ponta do Sol : (7,5km)
- Funchal : (25km)

Contacto

Idiomas
hablados



Alquiler de vacaciones Isla de Madeira - Madeira "Marisol Cima"

Calendario de disponibilidades - a partir de : octubre 2019

Oct	M	Mi	J	V	S	D	L	M	Mi	J	V	S	D	L	M	Mi	J	V	S	D	L	M	Mi	J	V	S	D	L	M	Mi	J	
2019	1	2	3	4	5	6	7	8	9	10	11	12	13	14	15	16	17	18	19	20	21	22	23	24	25	26	27	28	29	30	31	

Nov	V	S	D	L	M	Mi	J	V	S	D	L	M	Mi	J	V	S	D	L	M	Mi	J	V	S								
2019	1	2	3	4	5	6	7	8	9	10	11	12	13	14	15	16	17	18	19	20	21	22	23	24	25	26	27	28	29	30	

Dic	D	L	M	Mi	J	V	S	D	L	M	Mi	J	V	S	D	L	M	Mi	J	V	S	D	L	M							
2019	1	2	3	4	5	6	7	8	9	10	11	12	13	14	15	16	17	18	19	20	21	22	23	24	25	26	27	28	29	30	31

En	Mi	J	V	S	D	L	M	Mi	J	V	S	D	L	M	Mi	J	V	S	D	L	M	Mi	J	V							
2020	1	2	3	4	5	6	7	8	9	10	11	12	13	14	15	16	17	18	19	20	21	22	23	24	25	26	27	28	29	30	31

Feb	S	D	L	M	Mi	J	V	S	D	L	M	Mi	J	V	S	D	L	M	Mi	J	V	S								
2020	1	2	3	4	5	6	7	8	9	10	11	12	13	14	15	16	17	18	19	20	21	22	23	24	25	26	27	28	29	

Mar	D	L	M	Mi	J	V	S	D	L	M	Mi	J	V	S	D	L	M	Mi	J	V	S	D	L	M							
2020	1	2	3	4	5	6	7	8	9	10	11	12	13	14	15	16	17	18	19	20	21	22	23	24	25	26	27	28	29	30	31

Ab	Mi	J	V	S	D	L	M	Mi	J	V	S	D	L	M	Mi	J	V	S	D	L	M	Mi	J								
2020	1	2	3	4	5	6	7	8	9	10	11	12	13	14	15	16	17	18	19	20	21	22	23	24	25	26	27	28	29	30	

May	V	S	D	L	M	Mi	J	V	S	D	L	M	Mi	J	V	S	D	L	M	Mi	J	V	S	D							
2020	1	2	3	4	5	6	7	8	9	10	11	12	13	14	15	16	17	18	19	20	21	22	23	24	25	26	27	28	29	30	31

Jun	L	M	Mi	J	V	S	D	L	M	Mi	J	V	S	D	L	M	Mi	J	V	S	D	L	M								
2020	1	2	3	4	5	6	7	8	9	10	11	12	13	14	15	16	17	18	19	20	21	22	23	24	25	26	27	28	29	30	

Jul	Mi	J	V	S	D	L	M	Mi	J	V	S	D	L	M	Mi	J	V	S	D	L	M	Mi	J	V							
2020	1	2	3	4	5	6	7	8	9	10	11	12	13	14	15	16	17	18	19	20	21	22	23	24	25	26	27	28	29	30	31



Temporada Alta



Temporada Baja



Reservado



Fiestas especiales

Alquiler de vacaciones
Arco da Calheta - Madeira
"Marisol Cima"

9
[Reservar](#)

Calendario de disponibilidades - a partir de : julio 2020

Ag	S	D	L	M	Mi	J	V	S	D	L	M	Mi	J	V	S	D	L	M	Mi	J	V	S	D	L	M	Mi	J	V	S	D	L
2020	1	2	3	4	5	6	7	8	9	10	11	12	13	14	15	16	17	18	19	20	21	22	23	24	25	26	27	28	29	30	31
	-	-	-	-	-	-	-	-	-	-	-	-	-	-	-	-	-	-	-	-	-	-	-	-	-	-	-	-	-	-	-

Sep	M	Mi	J	V	S	D	L	M	Mi	J	V	S	D	L	M	Mi	J	V	S	D	L	M	Mi							
2020	1	2	3	4	5	6	7	8	9	10	11	12	13	14	15	16	17	18	19	20	21	22	23	24	25	26	27	28	29	30
	-	-	-	-	-	-	-	-	-	-	-	-	-	-	-	-	-	-	-	-	-	-	-	-	-	-	-	-	-	-

Temporada Alta Temporada Baja Reservado Fiestas especiales

[Mes : Siguiente >>](#)

Precios del alquiler - Apartamento - de 1 a 2 Persona(s)

Precios	Noche	Fin de semana	Semana	2 semanas	Mes
Temporada Baja	46560€* > 7	-	325923€*	-	-
Temporada Alta	49886€* > 7	-	349203€*	-	-
Fiestas especiales	53212€* > 7	-	372483€*	-	-

> Mínimo Noche

[Reservar](#)

Condiciones de reservas

- **Reserva**
→ Pago en el momento de reservar : 20% del importe del alquiler
→ Pago del saldo : 1 mes antes de la estancia
- **Alquiler**
→ Gastos incluidos
→ Impuesto de estancias incluido
→ Forfait limpieza incluido

[▶ Reservar](#)

[▶ Contactar al propietario](#)

Modalidades de pago aceptadas

- Giro bancario

Contacte directamente con los propietarios

www.cr.ih.com
N° del anuncio
24197
[>> Reservar <<](#)

Contacto

Idiomas hablados



* Tasa de conversión a título informativo : 100€ = 110\$ = 91£ = 66514.9€

N° del anuncio 24197

www.cr.ih.com

