

Alquiler de vacaciones Asnelles "Plage Normande"

Villa casa rural contemporánea en verdadero frente de mar en el corazón de la playas del desembarco de Normandía. Acceso directo a la playa de arena.

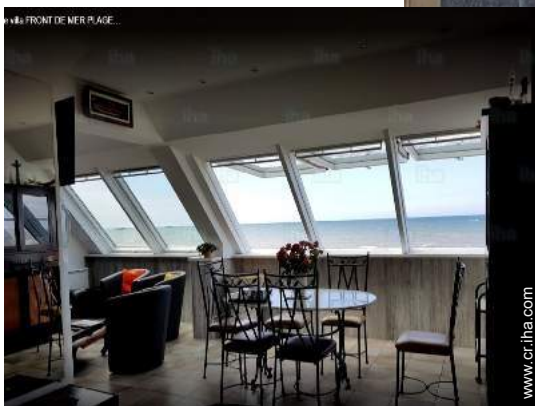

Finca, individual, a ras del suelo, entrada particular, en un(a) Propiedad

Marco : los pies en el agua, rural

Capacidad : 6 persona(s)

Dormitorio(s) : 3

Pieza(s) : 5



Gîtes de France (3 espigas)

Asnelles - Calvados (14) - Baja Normandía

Francia

Reserva : +33 (0) 2 31 80 69 31 (Francia)

N° del anuncio 890

www.cr.ihha.com



Alquiler de vacaciones



Finca, individual, a ras del suelo, entrada particular, en un(a) Propiedad

- Vista : panorámica, despejada, sin vecinos, dominante, mar/océano, puesta del sol excepcional
- Marco : los pies en el agua, rural
- Exposición : Sur

"Planta baja: 2 dormitorios con 1 cama doble y 2 camas individuales (vistas al mar y al jardín) baño con lavabo, ducha y WC, WC independiente adicional. Planta alta: un dormitorio con una cama doble y 1 servicio. Las piezas de día de arriba (comedor, salón, cocina y loggia) ofrecen a través de grandes superficies acristaladas, panoramas y puestas de sol excepcionales sobre las playas, el mar, el área natural de Meuvaines y los restos del puerto histórico de ARROMANCHES. Una segunda escalera (exterior) permite el acceso directo al piso sin molestar la privacidad de las habitaciones de la planta baja. El terreno está completamente vallado (gran barrera al lado de la calle y puerta de lado del mar) con césped, grandes jardineras arboladas con flores, terrazas y estacionamiento, que le permitirán disfrutar de una casa con vistas al mar en paz. "

Los extras

- **Parqueo :**
Aparcamiento no cubierto : 5 en el terreno.
- **Ventajas :**
Terreno de petanca
- **instalaciones de bebé :**
Comedor de bebé, bañera bebé, coche infantil

Privilegios :
Acceso directo playa

Medios Ambientes y localización



Mar Golf Equitación Pesca



Talaso Termas Festival Cultura

" ASNELLES (GOLD BEACH) es un pequeño pueblo costero de 576 habitantes (censo 2011) entre COURSEULLES (9km) y ARROMANCHES (3 km). Hermosa playa de arena vigilada en verano donde podrá, a través de los muchos clubes y asociaciones de ASNELLES, iniciarse en todas las actividades pelágicas, náuticas y marítimas (windsurf, kitesurf, catamarán, kayak, excursiones marítimas, visita de los pontones históricos de ARROMANCHES, buceo submarino en los numerosos naufragios muy muy cerca de la zona). Estará en el corazón de los sitios históricos del desembarco del 06 de junio de 1944: el Museo y el cine de ARROMANCHES 360° están a 3 km. El impresionante cementerio americano con sus 9387 sepulcros con vistas a la playa de OMAHA (Omaha sangrienta) está a 24 km de ASNELLES. La región tiene muchos lugares arquitectónicos para visitar (MONT SAINT MICHEL a 120 km). "

Ocio

- **Actividades de ocio a menos de 20 Km / 12 millas :**

Baño, barca a pedal, buceo, submarinismo, banana boat, esquí náutico, jet ski, surf, windsurf, vela, kitesurf, piragüismo, golf, tenis, squash, centro de equitación, camino para pasear, MTB (itinerario circuito), carrovelismo, ULM, excursión en barco, paseo a caballo, mini golf, patines de rueda/patines en línea (circuito), skate board (rampa), karting, juego de bolos, pesca de altura, pesca con caña, pesca submarina

- **Encuadramiento :**

Escuela de vela, escuela de equitación

- **Zonas atractivas y relajación :**

Discoteca, restaurante, cine, parque y jardín, parque de atracciones, zoo/parque de animales, reserva natural, centro de exposición, museo, festival, antigüedades y brocante, bodega y degustación de vino, casino, baños naturales, centro de talasoterapia, centro de rehabilitación

Medio Ambiente

- **Sitio :**
Pista de patinaje 25km
Mar/océano
Playa de arena
Playa nudista 500m
Piscina pública 7,5km
Pista de tenis pública 800m

Recorrido de golf 18 hoyos 20km
Spot de surf <50m
Base náutica 200m
Puerto deportivo 7,5km
Varadero <50m
Varadero jet ski <50m

- **Comodidades :**

Centro del pueblo 1km
Parada/estación de guagua 1km
Alquiler de bici/MTB 1km
Alquiler de moto/escúter 1km
Alquiler de carro 1km
Alquiler de barco 1km
Alquiler de equipo de buceo 1km
Panadería 1km
Pequeños comercios 1km
Supermercado 7,5km
Peluquería 1km
Correos 1km
Cajero automático 2km
Farmacia 5km
Doctor 1km
Enfermera 1km
Hospital 25km



vista desde le comedor

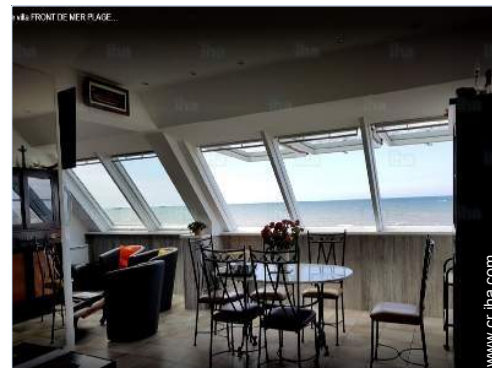

comedor



sala de televisión

Interior

- **Capacidad de alojamiento :**

6 persona(s)

- **Superficie habitable :**

80m²

- **Disposición interior :**

5 pieza(s), 3 dormitorio(s), 2 aseo, 3 WC, cuarto de estar, cocina independiente, comedor, rincón chimenea, entresuelo, sala de televisión, sala de biblioteca

- **litera-cama(s) :**

2 cama de matrimonio, 2 cama sencilla, 1 cuna

- **Confort :**

Chimenea, T.V., cadena de música, vídeo, lector DVD, juego de salón, colección de libros, enchufe antena t.v., teléfono, acceso internet, acceso internet alta velocidad, wifi, armario, armario empotrado, ropero, radio-despertador, secador de pelo, calefacción central, calefacción eléctrica, ventanal, claraboya, cortinas, estores, doble vidriera, persianas enrollables, alarma fuego

- **Electrodomésticos :**

Vajilla/cubiertos, utensilios de cocina, cafetera, cafetera eléctrica, hervidor eléctrico, tostador, exprimidor, robot doméstico, parilla, cocina de gas, horno, microondas, campana extractora, nevera, congelador, lavavajilla, lavadora, secadora, aspirador, plancha, tabla de planchar

Exterior

- **Superficie terreno :**

400m²

- **Instalación exterior :**

Terraza 60m², balcón, jardín cubierto

- **Marco exterior :**

Patio privado 300m², terreno cerrado, jardín paisajístico, césped

- **Instalaciones exteriores :**

Salón de té, parrilla, mesa(s) de jardín, 12 silla(s) de jardín, mesa con rodante, sombrilla, área de jardín, 4 tumbona(s), WC exterior



Servicios

- **Colada :**

Sábanas suplemento (1 X / por semana +33257€*), Toallas (1 X / por semana), Ropa blanca (1 X / por semana), Manta(s), Edredón(es), Almohada(s)

- **Casa :**

Limpieza inicial suplemento (+33257€*)

Informaciones prácticas

- **Informaciones prácticas**

Niños bienvenidos

Animales aceptados bajo condiciones (informarse con el propietario)

Cobertura teléfono móvil, transporte personal recomendado

Agua : caliente/fría

Tensión eléctrica : 220-240V / 50Hz

Corriente eléctrica : red (eléctrica)



Album de fotos - 1



comedor



vista desde le comedor



sala de televisión



Album de fotos - 2



Album de fotos - 3



Localización



Localización & acceso

" Desde París: Autopista A13 a CAEN, 4 carriles hasta COURSEULLES, 9 km por la ruta departamental hasta ASNELLES, total 262 km. 80 km desde el aeropuerto de DEAUVILLE. A 13 km de la estación de tren de BAYEUX. A 30 km de la estación marítima de OUISTREHAM (ferry desde Southampton). "



Coordenadas GPS en grados, minutos, segundos: Latitud 49°20'36"N - Longitud 0° 34'22"O ([Alojamiento](#))

Dirección

→ 26, rue du Havre Heurtault
14960 Asnelles

• Autopista (salida) A13

→ Caen, Calvados, Baja Normandía,
Francia

→ Distancia : 25km

→ Tiempo : 30'

• Estación de tren Bayeux

→ Bayeux, Calvados, Baja Normandía,
Francia

→ Tiempo : 20'

- Arromanches-les-Bains : (5km)
- Bayeux : (15km)
- Caen : (32km)

Contacto

Idiomas
hablados



Alquiler de vacaciones Calvados - Baja Normandía "Plage Normande"

Calendario de disponibilidades - a partir de : octubre 2019

Oct	M	Mi	J	V	S	D	L	M	Mi	J	V	S	D	L	M	Mi	J	V	S	D	L	M	Mi	J	V	S	D	L	M	Mi	J
2019	1	2	3	4	5	6	7	8	9	10	11	12	13	14	15	16	17	18	19	20	21	22	23	24	25	26	27	28	29	30	31

Nov	V	S	D	L	M	Mi	J	V	S	D	L	M	Mi	J	V	S	D	L	M	Mi	J	V	S							
2019	1	2	3	4	5	6	7	8	9	10	11	12	13	14	15	16	17	18	19	20	21	22	23	24	25	26	27	28	29	30
	-	-	-	-	-	-	-	-	-	-	-	-	-	-	-	-	-	-	-	-	-	-	-	-	-	-	-	-	-	-

Dic	D	L	M	Mi	J	V	S	D	L	M	Mi	J	V	S	D	L	M	Mi	J	V	S	D	L	M							
2019	1	2	3	4	5	6	7	8	9	10	11	12	13	14	15	16	17	18	19	20	21	22	23	24	25	26	27	28	29	30	31
	-	-	-	-	-	-	-	-	-	-	-	-	-	-	-	-	-	-	-	-	-	-	-	-	-	-	-	-	-	-	

En	Mi	J	V	S	D	L	M	Mi	J	V	S	D	L	M	Mi	J	V	S	D	L	M	Mi	J	V							
2020	1	2	3	4	5	6	7	8	9	10	11	12	13	14	15	16	17	18	19	20	21	22	23	24	25	26	27	28	29	30	31
	-	-	-	-	-	-	-	-	-	-	-	-	-	-	-	-	-	-	-	-	-	-	-	-	-	-	-	-	-	-	

Feb	S	D	L	M	Mi	J	V	S	D	L	M	Mi	J	V	S	D	L	M	Mi	J	V	S							
2020	1	2	3	4	5	6	7	8	9	10	11	12	13	14	15	16	17	18	19	20	21	22	23	24	25	26	27	28	29
	-	-	-	-	-	-	-	-	-	-	-	-	-	-	-	-	-	-	-	-	-	-	-	-	-	-	-	-	-

Mar	D	L	M	Mi	J	V	S	D	L	M	Mi	J	V	S	D	L	M	Mi	J	V	S	D	L	M							
2020	1	2	3	4	5	6	7	8	9	10	11	12	13	14	15	16	17	18	19	20	21	22	23	24	25	26	27	28	29	30	31
	-	-	-	-	-	-	-	-	-	-	-	-	-	-	-	-	-	-	-	-	-	-	-	-	-	-	-	-	-	-	

Ab	Mi	J	V	S	D	L	M	Mi	J	V	S	D	L	M	Mi	J	V	S	D	L	M	Mi	J							
2020	1	2	3	4	5	6	7	8	9	10	11	12	13	14	15	16	17	18	19	20	21	22	23	24	25	26	27	28	29	30
	-	-	-	-	-	-	-	-	-	-	-	-	-	-	-	-	-	-	-	-	-	-	-	-	-	-	-	-	-	-

May	V	S	D	L	M	Mi	J	V	S	D	L	M	Mi	J	V	S	D	L	M	Mi	J	V	S	D							
2020	1	2	3	4	5	6	7	8	9	10	11	12	13	14	15	16	17	18	19	20	21	22	23	24	25	26	27	28	29	30	31
	-	-	-	-	-	-	-	-	-	-	-	-	-	-	-	-	-	-	-	-	-	-	-	-	-	-	-	-	-	-	

Jun	L	M	Mi	J	V	S	D	L	M	Mi	J	V	S	D	L	M	Mi	J	V	S	D	L	M							
2020	1	2	3	4	5	6	7	8	9	10	11	12	13	14	15	16	17	18	19	20	21	22	23	24	25	26	27	28	29	30
	-	-	-	-	-	-	-	-	-	-	-	-	-	-	-	-	-	-	-	-	-	-	-	-	-	-	-	-	-	-

Jul	Mi	J	V	S	D	L	M	Mi	J	V	S	D	L	M	Mi	J	V	S	D	L	M	Mi	J	V							
2020	1	2	3	4	5	6	7	8	9	10	11	12	13	14	15	16	17	18	19	20	21	22	23	24	25	26	27	28	29	30	31
	-	-	-	-	-	-	-	-	-	-	-	-	-	-	-	-	-	-	-	-	-	-	-	-	-	-	-	-	-	-	

 Reservado

Alquiler de vacaciones
Asnelles - Francia
"Plage Normande"

9

[Reservar](#)

Calendario de disponibilidades - a partir de : julio 2020

Ag	S	D	L	M	Mi	J	V	S	D	L	M	Mi	J	V	S	D	L	M	Mi	J	V	S	D	L							
2020	1	2	3	4	5	6	7	8	9	10	11	12	13	14	15	16	17	18	19	20	21	22	23	24	25	26	27	28	29	30	31
	-	-	-	-	-	-	-	-	-	-	-	-	-	-	-	-	-	-	-	-	-	-	-	-	-	-	-	-	-	-	

Sep	M	Mi	J	V	S	D	L	M	Mi	J	V	S	D	L	M	Mi	J	V	S	D	L	M	Mi							
2020	1	2	3	4	5	6	7	8	9	10	11	12	13	14	15	16	17	18	19	20	21	22	23	24	25	26	27	28	29	30
	-	-	-	-	-	-	-	-	-	-	-	-	-	-	-	-	-	-	-	-	-	-	-	-	-	-	-	-	-	-

 Reservado

[Mes : Siguiente >>](#)

Precios del alquiler - Finca - 6 Persona(s)

Precios	Noche	Fin de semana	Semana	2 semanas	Mes
 Temporada Baja	-	-	405741€* (Sábado)	-	-
 Temporada Media	-	-	508839€* (Sábado)	-	-
 Temporada Alta	-	-	718361€* (Sábado)	-	-

(Día de llegada)

[Reservar](#)

Condiciones de reservas

• Reserva

- Pago en el momento de reservar : 25% del importe del alquiler
- Pago del saldo : a la recepción de las llaves
- Fianza requerida : 199545€*

• Alquiler

- Gastos incluidos
- Impuesto de estancias incluido
- Forfait limpieza suplementario : 33257€*

[▶ Reservar](#)

[▶ Contactar al propietario](#)

Contacto

Idiomas hablados



Modalidades de pago aceptadas

- Giro postal internacional • Giro bancario
- Cheque bancario • Efectivo

Contacte directamente con los propietarios

www.cr.iha.com
N° del anuncio
890
[>> Reservar <<](#)

* Tasa de conversión a título informativo : 100€ = 110\$ = 91£ = 66514.9¢

N° del anuncio 890

www.cr.iha.com

