

Alquiler de vacaciones Barberino di Mugello Casa Toscana

Casa rural en Barberino di Mugello.



Casa Toscana, individual, a ras del suelo, entrada particular, en un(a) Propiedad privada

Marco : propicio al descanso, tranquilo

Capacidad : de 2 a 6 persona(s)

Dormitorio(s) : 3

Pieza(s) : 5



Estancias temáticas
Escapada romántica

Barberino di Mugello - Provincia de Florencia (FI) - Toscana
Italia

N° del anuncio 36532

www.cr.iha.com



Alquiler de vacaciones



Casa Toscana, individual, a ras del suelo, entrada particular, en un(a) Propiedad privada

- **Ideal para todo público, familia**
- **Vista :** panorámica, despejada, sin vecinos, campo, jardín/parque, lago, nocturna centellante
- **Marco :** propicio al descanso, tranquilo

" Situado en las verdes colinas de nuestra hermosa tierra de Mugello, la casa es el lugar perfecto para descansar relajarse y disfrutar de la hermosa naturaleza que lo rodea. Se puede llegar sin dificultad, de hecho todo el camino pavimentado. Distancia de la salida de la autopista A1 (Autostrada del Sole) unos 2,5 km y 4 Km de la aldea de vicchio donde encontrará todas las comodidades necesarias tales como tiendas y supermercados. Muy cerca se encuentra también una toma de corriente donde usted puede ir de compras. La casa consta de una gran cocina con chimenea una entrada de 3 dormitorios y un baño. Fuera de allí es un pequeño jardín con sombrilla y sillas para comer al aire libre. La casa ofrece una hermosa vista del lago de Bilancino y valles circundantes. Se pueden practicar deportes como senderismo bicicleta de montaña por los senderos. Mugello... tierra de artistas vienen! Usted será... Bienvenido... ¡Nosotros te estamos esperando! "

Los extras

- **Parqueo :**
Aparcamiento no cubierto : 1 en el terreno.

Medios Ambientes y localización



Campo



Cultura

" En su tiempo libre puede visitar las diferentes aldeas pequeñas como Galliano, Santa Águeda con su hermoso Pieve, San Piero un tamiz, Scarperia con su Palazzo dei Vicari, Borgo San Lorenzo, cuna de la Vicchio del Giotto y Fra Angelico. Aquí usted encontrará el lugar de nacimiento de Giotto y un bonito y pequeño museo dedicado al Beato Angelico. Se pueden degustar productos típicos de Mugello en espacios locales como bares y restaurantes en el plato de Mugello el área son el tortelli di patate. Se puede llegar a Florencia para visitar, de hecho, la ciudad está a unos 30 km y es de fácil acceso para una inmersión en el arte y la historia... "

Ocio

- **Actividades de ocio a menos de 20 Km / 12 millas :**

Baño, windsurf, vela, piragüismo, caminata, MTB (itinerario circuito), paseo a caballo, paseo en burro, circuito automóvil

- **Zonas atractivas y relajación :**

Bar, discoteca, restaurante, cine, reserva natural, sitio histórico, antigüedades y brocante, tienda de artesanía

Medio Ambiente

- **Sitio :**

Lago 3km

- **Comodidades :**

Panadería 4km
Pequeños comercios 4km
Supermercado 4km
Comercios de lujo y de marcas 2,5km
Correos 4km
Banco 4km
Farmacia 4km
Hospital 15km



sofá cama 2 pers



vista desde la cocina



la decoración

Interior

- **Capacidad de alojamiento :**

de 2 a 6 persona(s)

- **Superficie habitable :**

120m²

- **Disposición interior :**

5 pieza(s), 3 dormitorio(s), área de descanso, 1 cuarto de baño, cuarto de estar 12m², gran cocina independiente, comedor, sala de televisión

- **litera-cama(s) :**

2 cama de matrimonio, 1 sofá cama 2 pers, 2 posibilidad cama(s) suplementaria(s)

- **Confort :**

Chimenea, T.V., armario, secador de pelo, ducha hidromasaje, mosquitero de ventanas, calefacción central, cortinas

- **Electrodomésticos :**

Vajilla/cubiertos, cafetera, cafetera express, cocina de gas, horno, campana extractora, nevera, lavavajilla, lavadora, plancha, tabla de planchar

Exterior

- **Instalación exterior :**

Mirador

- **Marco exterior :**

Jardín 20m²

- **Instalaciones exteriores :**

Mesa(s) de jardín, 6 silla(s) de jardín, sombrilla



vista sobre el lago

Servicios

- **Colada :**

Sábanas (1 X / por semana), Toallas, Ropa blanca, Manta(s), Almohada(s)

- **Casa :**

Limpieza inicial suplemento (+6710€*)

Informaciones prácticas

- **Informaciones prácticas**

Niños bienvenidos

Animales aceptados

Presencia en el lugar : animales domésticos, animales de la granja

Cobertura teléfono móvil

Agua : caliente/fría

Tensión eléctrica : 220-240V / 50Hz



mosquitero de ventanas

Album de fotos - 1



vista desde la cocina



sofá cama 2 pers



la decoración



mosquitero de ventanas

Album de fotos - 2

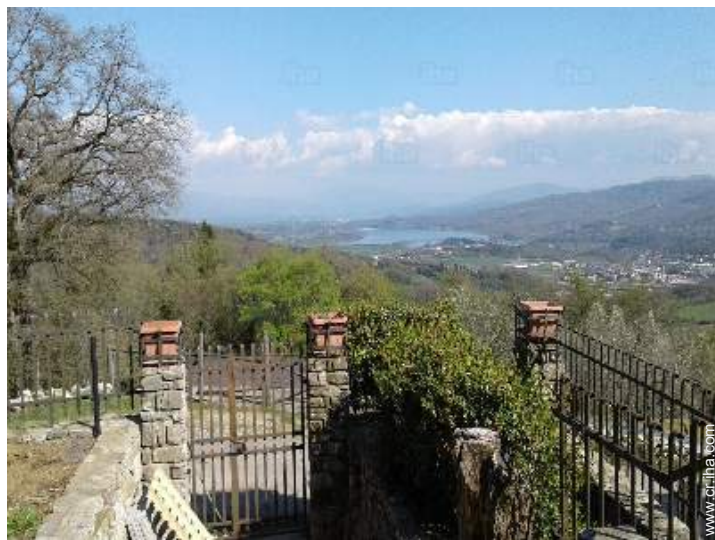

vista sobre el lago



habitación



vista desde el dormitorio



vista desde el dormitorio

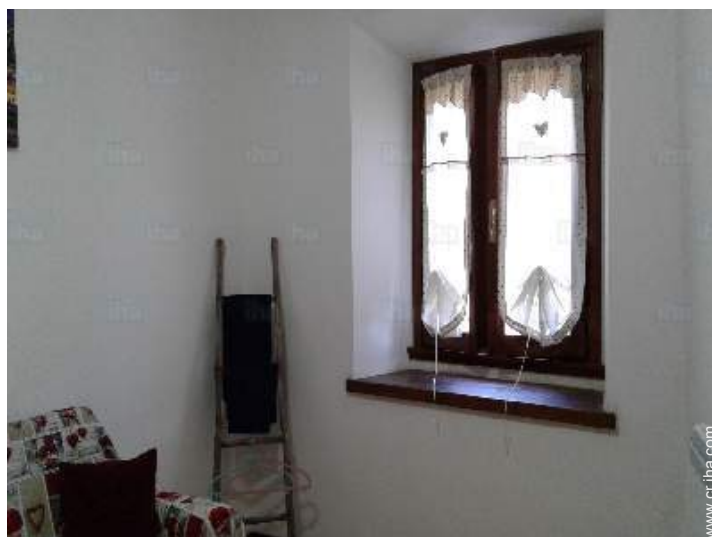

vista desde el dormitorio

[Estancias temáticas](#)

Escapada romántica

Duración indicada : 2 días

Participante(s) : 2 mín

A partir de 87233€ para 2 persona(s)

Todo el año, Previa petición (organización)

Localización



Localización & acceso

" autopista A1 a 2.5 km 4 Km el Barberino di Mugello "



Coordenadas GPS en grados, minutos, segundos: Latitud 43°59'53"N - Longitud 11°11'40"E (Alojamiento)

Dirección

→ Via Di Pulica,9
50031 Barberino di Mugello

● Autopista (salida) AUTOSTRADA DEL SOLO A1

→ Barberino di Mugello, Provincia de Florencia, Toscana, Italia
→ Distancia : 4km
→ Tiempo : 10'

● Aeropuerto Florence Amerigo Vespucci

→ Florencia, Provincia de Florencia, Toscana, Italia
→ Distancia : 22km
→ Tiempo : 45'

● Estación de tren San Piero a Sieve

→ San Piero a Sieve, Provincia de

Florencia, Toscana, Italia

→ Distancia : 10km
→ Tiempo : 45'

- Florencia : (22km)
- Calenzano : (15km)
- Borgo San Lorenzo : (15km)

Contacto

Idiomas hablados



Calendario de disponibilidades - a partir de : diciembre 2017

Dic	V	S	D	L	M	Mi	J	V	S	D	L	M	Mi	J	V	S	D	L	M	Mi	J	V	S	D	L	M	Mi	J	V	S	D
2017	1	2	3	4	5	6	7	8	9	10	11	12	13	14	15	16	17	18	19	20	21	22	23	24	25	26	27	28	29	30	31
										-	-	-	-	-	-	-	-	-	-	-	-	-	-	-	-	-	-	-	-	-	-

En	L	M	Mi	J	V	S	D	L	M	Mi	J	V	S	D	L	M	Mi	J	V	S	D	L	M	Mi	J	V	S	D	L	M	Mi
2018	1	2	3	4	5	6	7	8	9	10	11	12	13	14	15	16	17	18	19	20	21	22	23	24	25	26	27	28	29	30	31
	-	-	-	-	-	-	-	-	-	-	-	-	-	-	-	-	-	-	-	-	-	-	-	-	-	-	-	-	-	-	-

Feb	J	V	S	D	L	M	Mi	J	V	S	D	L	M	Mi	J	V	S	D	L	M	Mi	J	V	S	D	L	M	Mi
2018	1	2	3	4	5	6	7	8	9	10	11	12	13	14	15	16	17	18	19	20	21	22	23	24	25	26	27	28
	-	-	-	-	-	-	-	-	-	-	-	-	-	-	-	-	-	-	-	-	-	-	-	-	-	-	-	-

Mar	J	V	S	D	L	M	Mi	J	V	S	D	L	M	Mi	J	V	S	D	L	M	Mi	J	V	S	D	L	M	Mi	J	V	S
2018	1	2	3	4	5	6	7	8	9	10	11	12	13	14	15	16	17	18	19	20	21	22	23	24	25	26	27	28	29	30	31
	-	-	-	-	-	-	-	-	-	-	-	-	-	-	-	-	-	-	-	-	-	-	-	-	-	-	-	-	-	-	-

Ab	D	L	M	Mi	J	V	S	D	L	M	Mi	J	V	S	D	L	M	Mi	J	V	S	D	L	M	Mi	J	V	S	D	L
2018	1	2	3	4	5	6	7	8	9	10	11	12	13	14	15	16	17	18	19	20	21	22	23	24	25	26	27	28	29	30
	-	-	-	-	-	-	-	-	-	-	-	-	-	-	-	-	-	-	-	-	-	-	-	-	-	-	-	-	-	-

May	M	Mi	J	V	S	D	L	M	Mi	J	V	S	D	L	M	Mi	J	V	S	D	L	M	Mi	J	V	S	D	L	M	Mi	J
2018	1	2	3	4	5	6	7	8	9	10	11	12	13	14	15	16	17	18	19	20	21	22	23	24	25	26	27	28	29	30	31
	-	-	-	-	-	-	-	-	-	-	-	-	-	-	-	-	-	-	-	-	-	-	-	-	-	-	-	-	-	-	-

Jun	V	S	D	L	M	Mi	J	V	S	D	L	M	Mi	J	V	S	D	L	M	Mi	J	V	S	D	L	M	Mi	J	V	S
2018	1	2	3	4	5	6	7	8	9	10	11	12	13	14	15	16	17	18	19	20	21	22	23	24	25	26	27	28	29	30
	-	-	-	-	-	-	-	-	-	-	-	-	-	-	-	-	-	-	-	-	-	-	-	-	-	-	-	-	-	-

Jul	D	L	M	Mi	J	V	S	D	L	M	Mi	J	V	S	D	L	M	Mi	J	V	S	D	L	M	Mi	J	V	S	D	L	M
2018	1	2	3	4	5	6	7	8	9	10	11	12	13	14	15	16	17	18	19	20	21	22	23	24	25	26	27	28	29	30	31
	-	-	-	-	-	-	-	-	-	-	-	-	-	-	-	-	-	-	-	-	-	-	-	-	-	-	-	-	-	-	-

Ag	Mi	J	V	S	D	L	M	Mi	J	V	S	D	L	M	Mi	J	V	S	D	L	M	Mi	J	V	S	D	L	M	Mi	J	V
2018	1	2	3	4	5	6	7	8	9	10	11	12	13	14	15	16	17	18	19	20	21	22	23	24	25	26	27	28	29	30	31
	-	-	-	-	-	-	-	-	-	-	-	-	-	-	-	-	-	-	-	-	-	-	-	-	-	-	-	-	-	-	-

Sep	S	D	L	M	Mi	J	V	S	D	L	M	Mi	J	V	S	D	L	M	Mi	J	V	S	D	L	M	Mi	J	V	S	D
2018	1	2	3	4	5	6	7	8	9	10	11	12	13	14	15	16	17	18	19	20	21	22	23	24	25	26	27	28	29	30
	-	-	-	-	-	-	-	-	-	-	-	-	-	-	-	-	-	-	-	-	-	-	-	-	-	-	-	-	-	-

 Reservado

Calendario de disponibilidades - a partir de : septiembre 2018

Oct	L	M	Mi	J	V	S	D	L	M	Mi	J	V	S	D	L	M	Mi	J	V	S	D	L	M	Mi							
2018	1	2	3	4	5	6	7	8	9	10	11	12	13	14	15	16	17	18	19	20	21	22	23	24	25	26	27	28	29	30	31
	-	-	-	-	-	-	-	-	-	-	-	-	-	-	-	-	-	-	-	-	-	-	-	-	-	-	-	-	-	-	

Nov	J	V	S	D	L	M	Mi	J	V	S	D	L	M	Mi	J	V	S	D	L	M	Mi	J	V							
2018	1	2	3	4	5	6	7	8	9	10	11	12	13	14	15	16	17	18	19	20	21	22	23	24	25	26	27	28	29	30
	-	-	-	-	-	-	-	-	-	-	-	-	-	-	-	-	-	-	-	-	-	-	-	-	-	-	-	-	-	-

Reservado

Mes : [Siguiente >>](#)

Precios del alquiler - Casa Toscana - de 2 a 6 Persona(s)

Precios	Noche	Fin de semana	Semana	2 semanas	Mes
 Temporada Baja	33551€*	87233€* (Viernes)	234859€*	469718€*	939436€*
 Temporada Media	33551€*	87233€* (Viernes)	234859€*	469718€*	939436€*
 Temporada Alta	53682€*	120785€* (Viernes)	375775€*	751549€*	1503098€*

(Día de llegada)

[Reservar](#)

Condiciones de reservas

• Reserva

- Pago del saldo : 10 días antes de la estancia
- Fianza requerida : 100654€*

• Alquiler

- Gastos incluidos
- Impuesto de estancias suplementarios
- Forfait limpieza suplementario : 6710€*

Modalidades de pago aceptadas

- Visa/Delta/Electron
- Giro postal internacional
- Giro bancario
- MasterCard/EuroCard
- Efectivo

[▶ Reservar](#)

[▶ Contactar al propietario](#)

Contacte directamente con los propietarios

www.cr.iha.com

N° del anuncio

36532

[>> Reservar <<](#)

Contacto

Idiomas hablados



* Tasa de conversión a título informativo : 100€ = 117.29\$ = 89.59£ = 67102.6¢

N° del anuncio 36532

www.cr.iha.com

