

Alquiler de vacaciones Bayeux "POPPA 4"

En el corazón de los sitios de desembarco y Bessin, la ciudad de Bayeux es un centro de la historia por sí mismo.



www.cr.ihha.com

Apartamento en el 2° piso, entrada común, en un(a) Residencia de 2 plantas

Marco : agradable

Capacidad : de 2 a 6 persona(s)

Dormitorio(s) : 2

Pieza(s) : 3

Bayeux - Calvados (14) - Baja Normandía

Francia

Reserva : +33 (0) 231546464 (Francia)

N° del anuncio 68221

www.cr.ihha.com



Alquiler de vacaciones



Apartamento en el 2º piso, entrada común, en un(a) Residencia de 2 plantas

- Vista : despejada, sin vecinos
- Marco : agradable
- Exposición : Sur

" El apartamento Poppa 4 consta de un gran salón con sofá, y 1 cama clic CLAC de 2 personas, una hermosa cocina abierta. Tiene un dormitorio con una cama de 2 personas y una habitación con dos camas de 1 persona, un baño grande (ducha) y WC. Tiene una capacidad de 4/6 personas, para una superficie habitable de 98 m². Instalaciones del apartamento: TV, utensilios de planchado, lavavajillas, menaje de cocina, vajilla, Hervidor eléctrico, cafetera eléctrica, lavadora secadora, Wi Fi. - Aparcamiento privado gratuito. "

Los extras

• Parqueo :

Aparcamiento no cubierto : 1 en la residencia, 1 plaza(s) reservada(s).



Medios Ambientes y localización



Ciudad



Golf



Pesca

" Lugares de interés, visitas: playas, cementerios y museos de la segunda guerra mundial, tapiz de Bayeux a 5 minutos, Caen Memorial 15 mn así como Festyland y Ougaouga (para niños), Mont Saint Michel, Deauville y Cité de la Mer (submarino de Cherburgo) a: 1 hora de la carretera. Rutas de senderismo, cabalgatas, campo de golf (menos de 15 minutos). Disponibilidad de documentación turística. "

Ocio

- Actividades de ocio a menos de 20 Km / 12 millas :

Baño, golf

- Encuadramiento :

Escuela de vela

- Zonas atractivas y relajación :

Bar, cine, parque y jardín, centro de exposición, galería de arte

Medio Ambiente

- Comodidades :

El centro
Parada/estación de guagua
Alquiler de carro
Panadería
Catering
Pequeños comercios
Supermercado
Comercios de lujo y de marcas
Peluquería
Correos
Banco
Cajero automático
Farmacia
Doctor
Enfermera
Hospital





Interior

- **Capacidad de alojamiento :**
de 2 a 6 persona(s) (6 adultos)
- **Superficie habitable :**
100m²
- **Disposición interior :**
3 pieza(s), 2 dormitorio(s), 1 cuarto de baño, 1 WC, cuarto de estar 40m², cocina americana, comedor, rincón comedor, sala de televisión, despacho
- **litera-cama(s) :**
1 cama de matrimonio, 1 sofá cama 2 pers, 2 cama sencilla
- **Confort :**
Elevador, T.V., wifi
- **Electrodomésticos :**
Vajilla/cubiertos, utensilios de cocina, cocina eléctrica, placa eléctrica, microondas, campana extractora, nevera, congelador, lavavajilla

Servicios

- **Colada :**
Sábanas suplemento (1 X / por semana +6651€*), Toallas suplemento (1 X / por semana +6651€*)
- **Casa :**
Limpieza inicial suplemento (+36583€*)

Informaciones prácticas

- **Informaciones prácticas**
Niños bienvenidos
Animales aceptados
Alquiler no fumador, cobertura teléfono móvil, transporte personal recomendado
Agua : caliente/fría
Tensión eléctrica : 110-120V / 60Hz

Album de fotos - 1



Album de fotos - 2

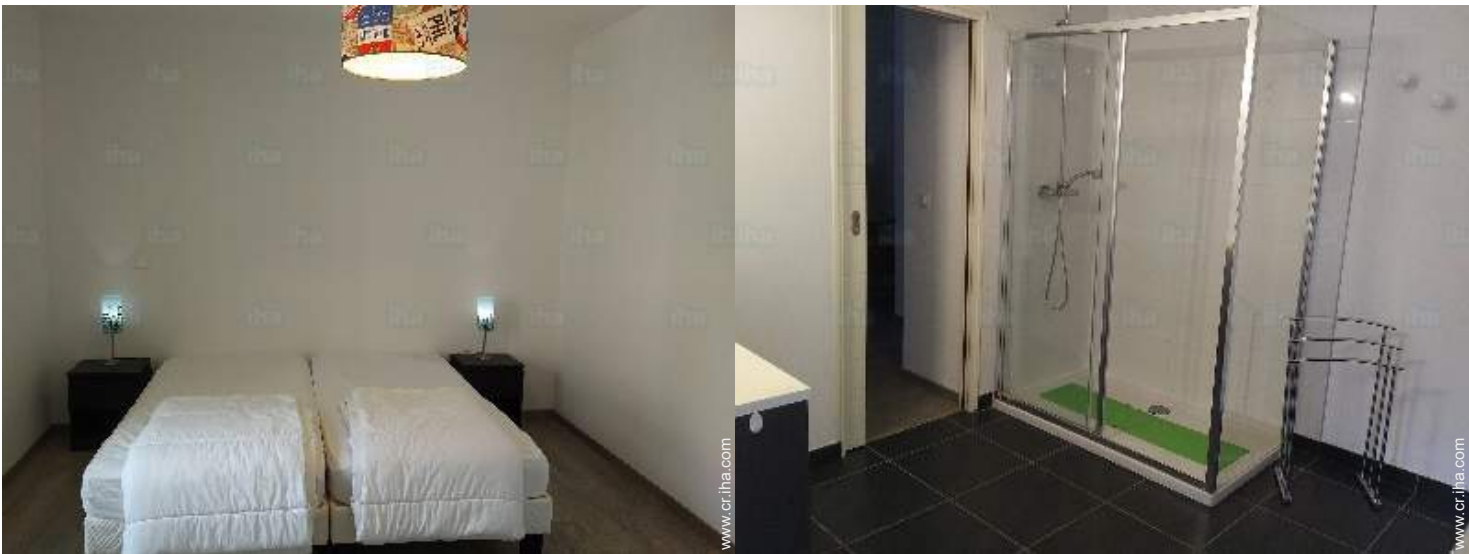

Localización



Localización & acceso

" A COLLEVILLE SUR MER (1/4 horas en coche): cementerio americano, Museo Overlord y Domaine de l'hostréière. Indicaciones: hacha Paris-Cherbourg, salida N13 Bayeux (centro de la ciudad). "

 **Coordenadas GPS en grados, minutos, segundos:** Latitud 49°16'35"N - Longitud 0°42'11"O (Alojamiento)

Dirección

→ 74 rue Ste Malo
14400 Bayeux

● **Estación de tren Bayeux**

→ Bayeux, Calvados, Baja Normandía,
Francia

→ Distancia : 1km

→ Tiempo : 5'

- Bayeux : (1km)
- Caen : (20km)
- Saint-Lô : (20km)

Contacto

Idiomas
hablados



Alquiler de vacaciones
Bayeux - Francia
"POPPA 4"

Calendario de disponibilidades - a partir de : octubre 2019

Oct	M	Mi	J	V	S	D	L	M	Mi	J	V	S	D	L	M	Mi	J	V	S	D	L	M	Mi	J	V	S	D	L	M	Mi	J
2019	1	2	3	4	5	6	7	8	9	10	11	12	13	14	15	16	17	18	19	20	21	22	23	24	25	26	27	28	29	30	31
																					-	-	-	-	-	-	-	-	-	-	-

Nov	V	S	D	L	M	Mi	J	V	S	D	L	M	Mi	J	V	S	D	L	M	Mi	J	V	S							
2019	1	2	3	4	5	6	7	8	9	10	11	12	13	14	15	16	17	18	19	20	21	22	23	24	25	26	27	28	29	30
	-	-	-	-	-	-	-	-	-	-	-	-	-	-	-	-	-	-	-	-	-	-	-	-	-	-	-	-	-	-

Dic	D	L	M	Mi	J	V	S	D	L	M	Mi	J	V	S	D	L	M	Mi	J	V	S	D	L	M							
2019	1	2	3	4	5	6	7	8	9	10	11	12	13	14	15	16	17	18	19	20	21	22	23	24	25	26	27	28	29	30	31
	-	-	-	-	-	-	-	-	-	-	-	-	-	-	-	-	-	-	-	-	-	-	-	-	-	-	-	-	-	-	

En	Mi	J	V	S	D	L	M	Mi	J	V	S	D	L	M	Mi	J	V	S	D	L	M	Mi	J	V							
2020	1	2	3	4	5	6	7	8	9	10	11	12	13	14	15	16	17	18	19	20	21	22	23	24	25	26	27	28	29	30	31
	-	-	-	-	-	-	-	-	-	-	-	-	-	-	-	-	-	-	-	-	-	-	-	-	-	-	-	-	-	-	

Feb	S	D	L	M	Mi	J	V	S	D	L	M	Mi	J	V	S	D	L	M	Mi	J	V	S							
2020	1	2	3	4	5	6	7	8	9	10	11	12	13	14	15	16	17	18	19	20	21	22	23	24	25	26	27	28	29
	-	-	-	-	-	-	-	-	-	-	-	-	-	-	-	-	-	-	-	-	-	-	-	-	-	-	-	-	-

Mar	D	L	M	Mi	J	V	S	D	L	M	Mi	J	V	S	D	L	M	Mi	J	V	S	D	L	M							
2020	1	2	3	4	5	6	7	8	9	10	11	12	13	14	15	16	17	18	19	20	21	22	23	24	25	26	27	28	29	30	31
	-	-	-	-	-	-	-	-	-	-	-	-	-	-	-	-	-	-	-	-	-	-	-	-	-	-	-	-	-	-	

Ab	Mi	J	V	S	D	L	M	Mi	J	V	S	D	L	M	Mi	J	V	S	D	L	M	Mi	J							
2020	1	2	3	4	5	6	7	8	9	10	11	12	13	14	15	16	17	18	19	20	21	22	23	24	25	26	27	28	29	30
	-	-	-	-	-	-	-	-	-	-	-	-	-	-	-	-	-	-	-	-	-	-	-	-	-	-	-	-	-	-

May	V	S	D	L	M	Mi	J	V	S	D	L	M	Mi	J	V	S	D	L	M	Mi	J	V	S	D							
2020	1	2	3	4	5	6	7	8	9	10	11	12	13	14	15	16	17	18	19	20	21	22	23	24	25	26	27	28	29	30	31
	-	-	-	-	-	-	-	-	-	-	-	-	-	-	-	-	-	-	-	-	-	-	-	-	-	-	-	-	-	-	

Jun	L	M	Mi	J	V	S	D	L	M	Mi	J	V	S	D	L	M	Mi	J	V	S	D	L	M							
2020	1	2	3	4	5	6	7	8	9	10	11	12	13	14	15	16	17	18	19	20	21	22	23	24	25	26	27	28	29	30
	-	-	-	-	-	-	-	-	-	-	-	-	-	-	-	-	-	-	-	-	-	-	-	-	-	-	-	-	-	-

Jul	Mi	J	V	S	D	L	M	Mi	J	V	S	D	L	M	Mi	J	V	S	D	L	M	Mi	J	V							
2020	1	2	3	4	5	6	7	8	9	10	11	12	13	14	15	16	17	18	19	20	21	22	23	24	25	26	27	28	29	30	31
	-	-	-	-	-	-	-	-	-	-	-	-	-	-	-	-	-	-	-	-	-	-	-	-	-	-	-	-	-	-	



Calendario de disponibilidades - a partir de : julio 2020

Ag	S	D	L	M	Mi	J	V	S	D	L	M	Mi	J	V	S	D	L	M	Mi	J	V	S	D	L							
2020	1	2	3	4	5	6	7	8	9	10	11	12	13	14	15	16	17	18	19	20	21	22	23	24	25	26	27	28	29	30	31
	-	-	-	-	-	-	-	-	-	-	-	-	-	-	-	-	-	-	-	-	-	-	-	-	-	-	-	-	-	-	

Sep	M	Mi	J	V	S	D	L	M	Mi	J	V	S	D	L	M	Mi	J	V	S	D	L	M	Mi							
2020	1	2	3	4	5	6	7	8	9	10	11	12	13	14	15	16	17	18	19	20	21	22	23	24	25	26	27	28	29	30
	-	-	-	-	-	-	-	-	-	-	-	-	-	-	-	-	-	-	-	-	-	-	-	-	-	-	-	-	-	

[Mes : Siguiente >>](#)

Precios del alquiler - Apartamento - de 2 a 6 Persona(s)

Precios	Noche	Fin de semana	Semana	2 semanas	Mes
 Temporada Baja	63189€*	125713€* (Viernes)	432347€*	-	-
 Temporada Media	63189€*	125713€* (Viernes)	432347€*	-	-
 Temporada Alta	63189€*	125713€* (Viernes)	432347€*	-	-

(Día de llegada)

[Reservar](#)

Condiciones de reservas

• Reserva

→ Pago en el momento de reservar :
30% del importe del alquiler
→ Pago del saldo :
a la recepción de las llaves

• Alquiler

→ Impuesto de estancias suplementarios
→ Forfait limpieza suplementario : 36583€*

[▶ Reservar](#)

[▶ Contactar al propietario](#)

Modalidades de pago aceptadas

• Visa/Delta/Electron • MasterCard/
EuroCard • Cheque bancario • Efectivo

Contacte directamente con los propietarios

www.cr.ihha.com

N° del anuncio

68221

[>> Reservar <<](#)

Contacto

Idiomas
hablados



* Tasa de conversión a título informativo : 100€ = 110\$ = 91£ = 66514.9€

N° del anuncio 68221

www.cr.ihha.com

