

Alquiler de vacaciones Dauphiné "La Rose des Vents"



Apartamento planta baja, entrada particular, en un(a) Casa de 3 plantas

Marco : a pie de pista, montaños

Capacidad : de 1 a 7 persona(s)

Dormitorio(s) : 3

Pieza(s) : 4



Amueblado de Turismo (2 estrellas)

Châtel - Alta Saboya (74) - Ródano-Alpes

Francia

Reserva : +33 (0) 450733265 (Francia)

N° del anuncio 26515

www.cr.ih.com



Alquiler de vacaciones



Apartamento planta baja, entrada particular, en un(a) Casa de 3 plantas

- **Ideal para todo público, familia**
- **Vista :** panorámica, despejada, dominante, montaña, bosque, puesta del sol excepcional
- **Marco :** a pie de pista, montañés
- **Exposición :** Sur

Los extras

- **Parqueo :**
Aparcamiento cubierto : colectivo(s).
Aparcamiento no cubierto : en la residencia.
- **Ventajas :**
Local de esquí, terreno de petanca, juego de bolas de petanca
- **instalaciones de bebé :**
Comedor de bebé



Verano

Medios Ambientes y localización



Montaña



Esquí



Pesca

Ocio

- **Actividades de ocio a menos de 20 Km / 12 millas :**

Esquí alpino, esquí de fondo, esquí fuera pista, esquí de travesía, Télémark esquí, snowboard, trineo (pista), patinaje, baño, barca a pedal, tenis, camino para pasear, sendero costero/forestal, caminata, escalada, escalada de rocas, MTB (itinerario circuito), parapente, paseo a caballo, mini golf, skate board (rampa), juego de bolos, pesca, pesca con caña, terreno de petanca

- **Encuadramiento :**

Escuela de esquí, jardín de nieve

- **Zonas atractivas y relajación :**

Bar, discoteca, restaurante, cine, cine de verano, parque y jardín, sitio histórico

Medio Ambiente

- **Sitio :**

Pistas de esquí 100m
Remontes <50m
Pista de patinaje 2km
Piscina pública 1,5km
Cascada 4km
Río 200m
Lago 2km
Bosque 200m
Cadena montañosa <50m
Puerto deportivo 40km
Vía ferrata 5km

- **Comodidades :**

Guardería 1km
Centro del pueblo 1km
El centro 1km
Parada/estación de guagua 100m
Correspondencia guagua pista de esquí 100m
Alquiler de bici/MTB 1km
Alquiler de equipo de esquí <50m
Alquiler de Ropa blanca/lavandería 1km
Panadería <50m
Catering 1km
Pequeños comercios 1km
Supermercado 1,5km
Peluquería 2km
Correos 1km
Banco 1km
Cajero automático 1km
Farmacia 1km
Doctor 1km
Hospital 40km



habitación



comedor



área de cocina

Interior

- **Capacidad de alojamiento :**
de 1 a 7 persona(s)
- **Superficie habitable :**
70m²
- **Disposición interior :**
4 pieza(s), 3 dormitorio(s), comedor
- **litera-cama(s) :**
2 cama de matrimonio, 1 cama sencilla, 2 literas, 1 cuna
- **Confort :**
T.V., enchufe antena t.v., calefacción central, doble vidriera
- **Electrodomésticos :**
Vajilla/cubiertos, utensilios de cocina, cafetera, hervidor eléctrico, tostador, placa eléctrica, horno, microondas, campana extractora, nevera, lavavajilla, aspirador, plancha, tabla de planchar

Exterior

- **Instalación exterior :**
Balcón 13m²
- **Marco exterior :**
Patio privado, césped
- **Instalaciones exteriores :**
Parrilla, sombrilla, área de jardín, parque infantil con arena

Servicios

Informaciones prácticas

- **Informaciones prácticas**
Niños bienvenidos
Animales aceptados bajo condiciones (informarse con el propietario)
Cobertura teléfono móvil
Agua : caliente/fría
Tensión eléctrica : 220-240V / 50Hz
Corriente eléctrica : red (eléctrica)



www.cr.iha.com

Nº del anuncio 26515

Plano de disposición

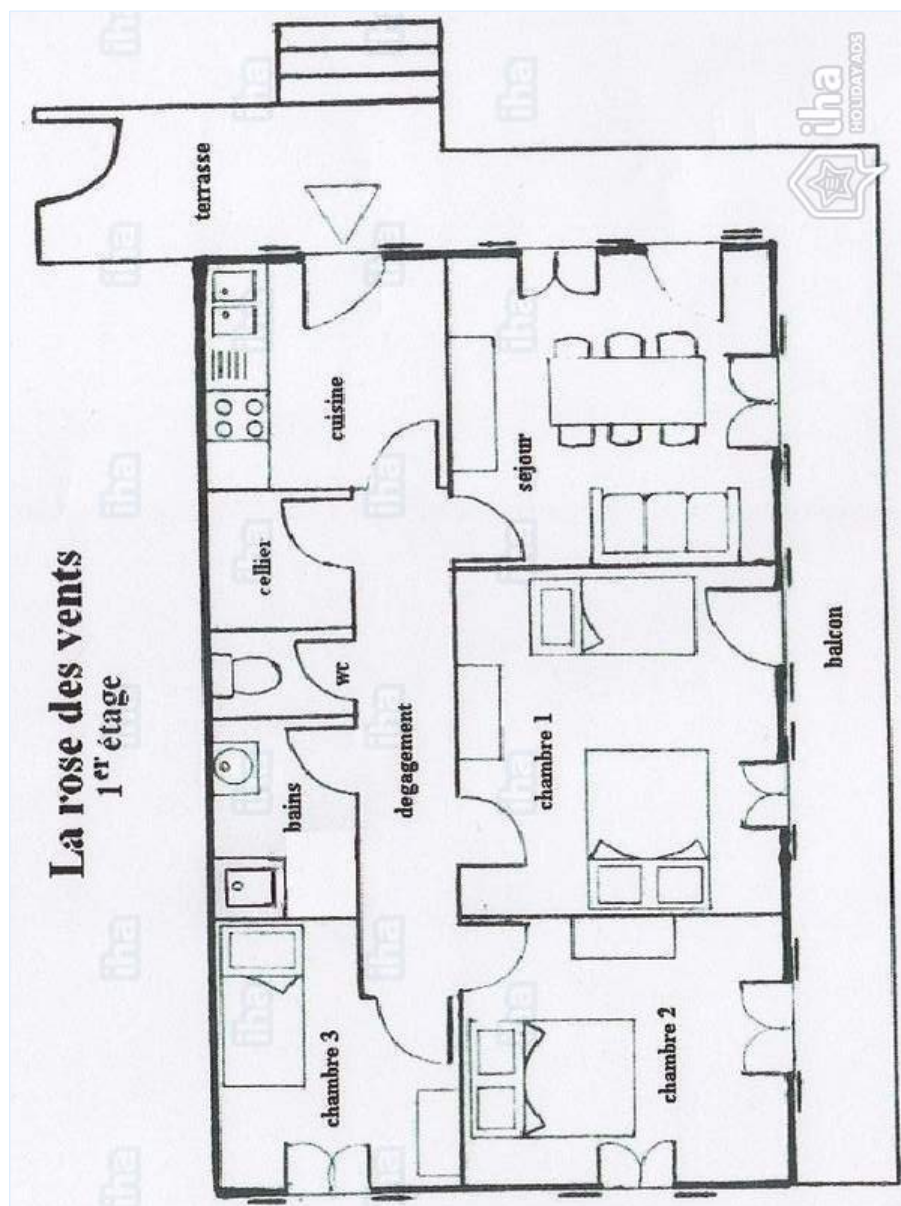

www.cr.ihha.com

Album de fotos - 1



Verano



comedor



habitación



área de cocina



Localización



Localización & acceso



Coordenadas GPS en grados, minutos, segundos: Latitud 46°16'43"N - Longitud 6°50'6"E (Alojamiento)

Dirección

→ 1454 route du petit chatel
Le Petit Chez Soi
74390 Châtel

• Aeropuerto Genève

→ Ginebra, Cantón de Ginebra, Suiza
→ Distancia : 80km
→ Tiempo : 2h

• Châtel : (1km)

• Évian-les-Bains : (40km)

Contacto

Idiomas
hablados



Calendario de disponibilidades - a partir de : diciembre 2017

| Dic | V | S | D | L | M | Mi | J | V | S | D | L | M | Mi | J | V | S | D | L | M | Mi | J | V | S | D | L | M | Mi | J | V | S | D |
|------|---|---|---|---|---|----|---|---|---|----|----|----|----|----|----|----|----|----|----|----|----|----|----|----|----|----|----|----|----|----|----|
| 2017 | 1 | 2 | 3 | 4 | 5 | 6 | 7 | 8 | 9 | 10 | 11 | 12 | 13 | 14 | 15 | 16 | 17 | 18 | 19 | 20 | 21 | 22 | 23 | 24 | 25 | 26 | 27 | 28 | 29 | 30 | 31 |
| | | | | | | | | | | - | - | - | - | - | - | - | - | - | - | - | - | - | - | - | - | - | - | - | - | - | - |

| En | L | M | Mi | J | V | S | D | L | M | Mi | J | V | S | D | L | M | Mi | J | V | S | D | L | M | Mi | J | V | S | D | L | M | Mi |
|------|---|---|----|---|---|---|---|---|---|----|----|----|----|----|----|----|----|----|----|----|----|----|----|----|----|----|----|----|----|----|----|
| 2018 | 1 | 2 | 3 | 4 | 5 | 6 | 7 | 8 | 9 | 10 | 11 | 12 | 13 | 14 | 15 | 16 | 17 | 18 | 19 | 20 | 21 | 22 | 23 | 24 | 25 | 26 | 27 | 28 | 29 | 30 | 31 |
| | - | - | - | - | - | - | - | - | - | - | - | - | - | - | - | - | - | - | - | - | - | - | - | - | - | - | - | - | - | - | - |

| Feb | J | V | S | D | L | M | Mi | J | V | S | D | L | M | Mi | J | V | S | D | L | M | Mi | J | V | S | D | L | M | Mi |
|------|---|---|---|---|---|---|----|---|---|----|----|----|----|----|----|----|----|----|----|----|----|----|----|----|----|----|----|----|
| 2018 | 1 | 2 | 3 | 4 | 5 | 6 | 7 | 8 | 9 | 10 | 11 | 12 | 13 | 14 | 15 | 16 | 17 | 18 | 19 | 20 | 21 | 22 | 23 | 24 | 25 | 26 | 27 | 28 |
| | - | - | - | - | - | - | - | - | - | - | - | - | - | - | - | - | - | - | - | - | - | - | - | - | - | - | - | - |

| Mar | J | V | S | D | L | M | Mi | J | V | S | D | L | M | Mi | J | V | S | D | L | M | Mi | J | V | S | D | L | M | Mi | J | V | S |
|------|---|---|---|---|---|---|----|---|---|----|----|----|----|----|----|----|----|----|----|----|----|----|----|----|----|----|----|----|----|----|----|
| 2018 | 1 | 2 | 3 | 4 | 5 | 6 | 7 | 8 | 9 | 10 | 11 | 12 | 13 | 14 | 15 | 16 | 17 | 18 | 19 | 20 | 21 | 22 | 23 | 24 | 25 | 26 | 27 | 28 | 29 | 30 | 31 |
| | - | - | - | - | - | - | - | - | - | - | - | - | - | - | - | - | - | - | - | - | - | - | - | - | - | - | - | - | - | - | - |

| Ab | D | L | M | Mi | J | V | S | D | L | M | Mi | J | V | S | D | L | M | Mi | J | V | S | D | L | M | Mi | J | V | S | D | L |
|------|---|---|---|----|---|---|---|---|---|----|----|----|----|----|----|----|----|----|----|----|----|----|----|----|----|----|----|----|----|----|
| 2018 | 1 | 2 | 3 | 4 | 5 | 6 | 7 | 8 | 9 | 10 | 11 | 12 | 13 | 14 | 15 | 16 | 17 | 18 | 19 | 20 | 21 | 22 | 23 | 24 | 25 | 26 | 27 | 28 | 29 | 30 |
| | - | - | - | - | - | - | - | - | - | - | - | - | - | - | - | - | - | - | - | - | - | - | - | - | - | - | - | - | - | - |

| May | M | Mi | J | V | S | D | L | M | Mi | J | V | S | D | L | M | Mi | J | V | S | D | L | M | Mi | J | V | S | D | L | M | Mi | J |
|------|---|----|---|---|---|---|---|---|----|----|----|----|----|----|----|----|----|----|----|----|----|----|----|----|----|----|----|----|----|----|----|
| 2018 | 1 | 2 | 3 | 4 | 5 | 6 | 7 | 8 | 9 | 10 | 11 | 12 | 13 | 14 | 15 | 16 | 17 | 18 | 19 | 20 | 21 | 22 | 23 | 24 | 25 | 26 | 27 | 28 | 29 | 30 | 31 |
| | - | - | - | - | - | - | - | - | - | - | - | - | - | - | - | - | - | - | - | - | - | - | - | - | - | - | - | - | - | - | - |

| Jun | V | S | D | L | M | Mi | J | V | S | D | L | M | Mi | J | V | S | D | L | M | Mi | J | V | S | D | L | M | Mi | J | V | S |
|------|---|---|---|---|---|----|---|---|---|----|----|----|----|----|----|----|----|----|----|----|----|----|----|----|----|----|----|----|----|----|
| 2018 | 1 | 2 | 3 | 4 | 5 | 6 | 7 | 8 | 9 | 10 | 11 | 12 | 13 | 14 | 15 | 16 | 17 | 18 | 19 | 20 | 21 | 22 | 23 | 24 | 25 | 26 | 27 | 28 | 29 | 30 |
| | - | - | - | - | - | - | - | - | - | - | - | - | - | - | - | - | - | - | - | - | - | - | - | - | - | - | - | - | - | - |

| Jul | D | L | M | Mi | J | V | S | D | L | M | Mi | J | V | S | D | L | M | Mi | J | V | S | D | L | M | Mi | J | V | S | D | L | M |
|------|---|---|---|----|---|---|---|---|---|----|----|----|----|----|----|----|----|----|----|----|----|----|----|----|----|----|----|----|----|----|----|
| 2018 | 1 | 2 | 3 | 4 | 5 | 6 | 7 | 8 | 9 | 10 | 11 | 12 | 13 | 14 | 15 | 16 | 17 | 18 | 19 | 20 | 21 | 22 | 23 | 24 | 25 | 26 | 27 | 28 | 29 | 30 | 31 |
| | - | - | - | - | - | - | - | - | - | - | - | - | - | - | - | - | - | - | - | - | - | - | - | - | - | - | - | - | - | - | - |

| Ag | Mi | J | V | S | D | L | M | Mi | J | V | S | D | L | M | Mi | J | V | S | D | L | M | Mi | J | V | S | D | L | M | Mi | J | V |
|------|----|---|---|---|---|---|---|----|---|----|----|----|----|----|----|----|----|----|----|----|----|----|----|----|----|----|----|----|----|----|----|
| 2018 | 1 | 2 | 3 | 4 | 5 | 6 | 7 | 8 | 9 | 10 | 11 | 12 | 13 | 14 | 15 | 16 | 17 | 18 | 19 | 20 | 21 | 22 | 23 | 24 | 25 | 26 | 27 | 28 | 29 | 30 | 31 |
| | - | - | - | - | - | - | - | - | - | - | - | - | - | - | - | - | - | - | - | - | - | - | - | - | - | - | - | - | - | - | - |

| Sep | S | D | L | M | Mi | J | V | S | D | L | M | Mi | J | V | S | D | L | M | Mi | J | V | S | D | L | M | Mi | J | V | S | D |
|------|---|---|---|---|----|---|---|---|---|----|----|----|----|----|----|----|----|----|----|----|----|----|----|----|----|----|----|----|----|----|
| 2018 | 1 | 2 | 3 | 4 | 5 | 6 | 7 | 8 | 9 | 10 | 11 | 12 | 13 | 14 | 15 | 16 | 17 | 18 | 19 | 20 | 21 | 22 | 23 | 24 | 25 | 26 | 27 | 28 | 29 | 30 |
| | - | - | - | - | - | - | - | - | - | - | - | - | - | - | - | - | - | - | - | - | - | - | - | - | - | - | - | - | - | - |



Calendario de disponibilidades - a partir de : septiembre 2018

| Oct | L | M | Mi | J | V | S | D | L | M | Mi | J | V | S | D | L | M | Mi | J | V | S | D | L | M | Mi | | | | | | | |
|------|---|---|----|---|---|---|---|---|---|----|----|----|----|----|----|----|----|----|----|----|----|----|----|----|----|----|----|----|----|----|----|
| 2018 | 1 | 2 | 3 | 4 | 5 | 6 | 7 | 8 | 9 | 10 | 11 | 12 | 13 | 14 | 15 | 16 | 17 | 18 | 19 | 20 | 21 | 22 | 23 | 24 | 25 | 26 | 27 | 28 | 29 | 30 | 31 |
| | - | - | - | - | - | - | - | - | - | - | - | - | - | - | - | - | - | - | - | - | - | - | - | - | - | - | - | - | - | - | |

| Nov | J | V | S | D | L | M | Mi | J | V | S | D | L | M | Mi | J | V | S | D | L | M | Mi | J | V | | | | | | | |
|------|---|---|---|---|---|---|----|---|---|----|----|----|----|----|----|----|----|----|----|----|----|----|----|----|----|----|----|----|----|----|
| 2018 | 1 | 2 | 3 | 4 | 5 | 6 | 7 | 8 | 9 | 10 | 11 | 12 | 13 | 14 | 15 | 16 | 17 | 18 | 19 | 20 | 21 | 22 | 23 | 24 | 25 | 26 | 27 | 28 | 29 | 30 |
| | - | - | - | - | - | - | - | - | - | - | - | - | - | - | - | - | - | - | - | - | - | - | - | - | - | - | - | - | - | |

[Mes : Siguiente >>](#)

Precios del alquiler - Apartamento - de 1 a 7 Persona(s)

| Precios | Noche | Fin de semana | Semana | 2 semanas | Mes |
|---|-------|---------------|----------|-----------|-----|
|  Temporada Baja | - | - | 234859€* | - | - |
|  Temporada Alta | - | - | 295251€* | - | - |

[Reservar](#)

Condiciones de reservas

• Reserva

- Pago en el momento de reservar : 30% del importe del alquiler
- Pago del saldo : a la recepción de las llaves
- Fianza requerida : 100654€*

• Alquiler

- Gastos incluidos
- Impuesto de estancias suplementarios
- Forfait limpieza suplementario : 26841€*

[▶ Reservar](#)

[▶ Contactar al propietario](#)

Modalidades de pago aceptadas

- Giro bancario
- Cheque del banco
- Efectivo

Contacte directamente con los propietarios

www.cr.iha.com
N° del anuncio
26515
[>> Reservar <<](#)

Contacto

Idiomas
hablados



* Tasa de conversión a título informativo : 100€ = 117.29\$ = 89.59£ = 67102.6¢

N° del anuncio 26515

www.cr.iha.com

