

Alquiler de vacaciones Courchevel 1650 "Domaine de l'Ariondaz"



Apartamento en el 7° piso, entrada común, en un(a) Residencia de 8 plantas

Marco : a pie de pista, montaños

Capacidad : de 8 a 9 persona(s)

Dormitorio(s) : 4

Pieza(s) : 5



Amueblado de Turismo (2 estrellas)

Courchevel 1650 - Saboya (73) - Ródano-Alpes
Francia

Reserva : +33 (0) 2 47 48 95 75 (Francia)

N° del anuncio 62530

www.cr.iha.com



Alquiler de vacaciones



Apartamento en el 7º piso, entrada común, en un(a) Residencia de 8 plantas

- **Ideal para todo público, varias familias**
- **Vista :** panorámica, despejada, sin vecinos, dominante, montaña, bosque
- **Marco :** a pie de pista, montañés
- **Exposición :** Sur

Los extras

- **Parqueo :**
Aparcamiento no cubierto : en la residencia.
- **Ventajas :**
Local de esquí



panorama

Medios Ambientes y localización



Montaña



Esquí



Festival



Cultura

Ocio

- **Actividades de ocio a menos de 20 Km / 12 millas :**

Esquí alpino, esquí de fondo, esquí de travesía, snowboard, trineo (pista), patinaje, motos de nieve

- **Encuadramiento :**

Escuela de esquí, jardín de nieve

- **Zonas atractivas y relajación :**

Bar, discoteca, restaurante

Medio Ambiente

- **Sitio :**

Pistas de esquí
Remontes
Pista de patinaje
Piscina climatizada

- **Comodidades :**

Guardería
Centro del pueblo
Parada/estación de guagua <50m
Correspondencia guagua pista de esquí
Alquiler de equipo de esquí
Alquiler de Ropa blanca/lavandería
Panadería
Catering
Pequeños comercios
Supermercado
Comercios de lujo y de marcas
Cajero automático
Farmacia
Doctor
Hospital 15km



cuarto de estar



vista desde el apartamento



cuarto de estar

Interior

- **Capacidad de alojamiento :**
de 8 a 9 persona(s)
- **Superficie habitable :**
90m²
- **Disposición interior :**
5 pieza(s), 4 dormitorio(s), 2 cuarto de baño, 1 aseo, 2 WC, cuarto de estar, cocina independiente
- **litera-cama(s) :**
1 cama de matrimonio, 5 cama sencilla, 1 literas
- **Confort :**
T.V., wifi, armario empotrado, ropero, persianas enrollables
- **Electrodomésticos :**
Vajilla/cubiertos, utensilios de cocina, cafetera eléctrica, hervidor eléctrico, tostador, exprimidor, placa eléctrica, hornillo, microondas, nevera, lavavajilla, aspirador, plancha, tabla de planchar

Exterior

- **Instalación exterior :**
Balcón
- **Instalaciones exteriores :**
4 tumbona(s)



cocina

Servicios

- **Colada :**
Manta(s), Edredón(es), Almohada(s)
- **Casa :**
Limpieza inicial suplemento (+66515€*)

Informaciones prácticas

- **Informaciones prácticas**
Niños bienvenidos
Animales no aceptados
Alquiler no fumador, transporte personal recomendado
Agua : caliente/fría
Tensión eléctrica : 220-240V / 50Hz
Corriente eléctrica : red (eléctrica)



cuarto de estar

Plano de disposición

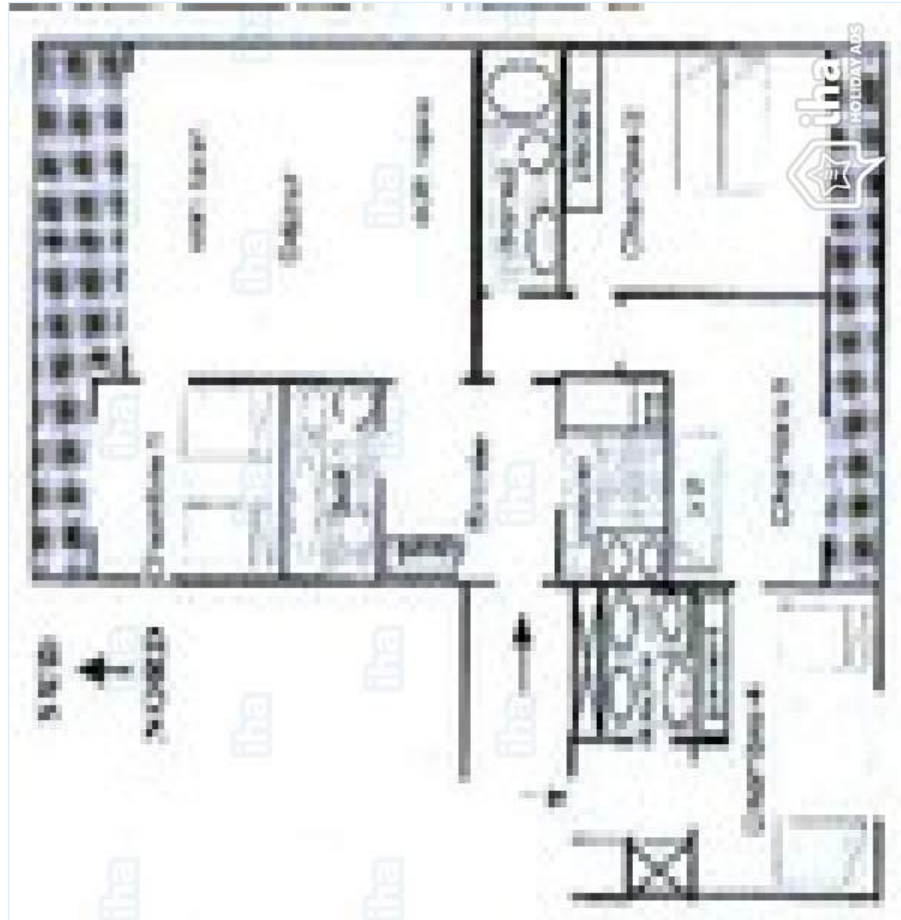

Album de fotos - 1



vista desde el dormitorio



panorama



vista desde el apartamento



cuarto de estar



cuarto de estar

Album de fotos - 2



cuarto de estar



cocina



habitación



habitación



habitación niño



habitación

Localización

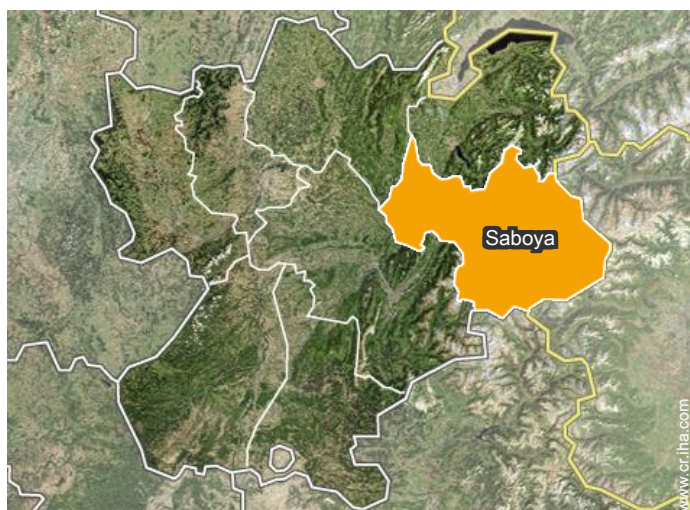

Localización & acceso



Coordenadas GPS en grados, minutos, segundos: Latitud 45°24'44"N - Longitud 6°38'57"E (Alojamiento)

Dirección

→ Domaine de l'Ariondaz
Moriond-Courchevel 1650
73120 Courchevel 1650

● Estación de tren Moûtiers Salins Brides les Bains

→ Moûtiers, Saboya, Ródano-Alpes,
Francia
→ Distancia : 12km
→ Tiempo : 1h

● Autopista (salida) A430

→ Albertville, Saboya, Ródano-Alpes,
Francia
→ Distancia : 53km
→ Tiempo : 1h

● Annecy : (95km)

Contacto

Idiomas
hablados



Calendario de disponibilidades - a partir de : noviembre 2019

Nov	V	S	D	L	M	Mi	J	V	S	D	L	M	Mi	J	V	S	D	L	M	Mi	J	V	S							
2019	1	2	3	4	5	6	7	8	9	10	11	12	13	14	15	16	17	18	19	20	21	22	23	24	25	26	27	28	29	30

Dic	D	L	M	Mi	J	V	S	D	L	M	Mi	J	V	S	D	L	M	Mi	J	V	S	D	L	M							
2019	1	2	3	4	5	6	7	8	9	10	11	12	13	14	15	16	17	18	19	20	21	22	23	24	25	26	27	28	29	30	31
	-	-	-	-	-	-	-	-	-	-	-	-	-	-	-	-	-	-	-	-	-	-	-	-	-	-	-	-	-	-	

En	Mi	J	V	S	D	L	M	Mi	J	V	S	D	L	M	Mi	J	V	S	D	L	M	Mi	J	V							
2020	1	2	3	4	5	6	7	8	9	10	11	12	13	14	15	16	17	18	19	20	21	22	23	24	25	26	27	28	29	30	31
	-	-	-	-	-	-	-	-	-	-	-	-	-	-	-	-	-	-	-	-	-	-	-	-	-	-	-	-	-	-	

Feb	S	D	L	M	Mi	J	V	S	D	L	M	Mi	J	V	S	D	L	M	Mi	J	V	S							
2020	1	2	3	4	5	6	7	8	9	10	11	12	13	14	15	16	17	18	19	20	21	22	23	24	25	26	27	28	29
	-	-	-	-	-	-	-	-	-	-	-	-	-	-	-	-	-	-	-	-	-	-	-	-	-	-	-	-	-

Mar	D	L	M	Mi	J	V	S	D	L	M	Mi	J	V	S	D	L	M	Mi	J	V	S	D	L	M							
2020	1	2	3	4	5	6	7	8	9	10	11	12	13	14	15	16	17	18	19	20	21	22	23	24	25	26	27	28	29	30	31
	-	-	-	-	-	-	-	-	-	-	-	-	-	-	-	-	-	-	-	-	-	-	-	-	-	-	-	-	-	-	

Ab	Mi	J	V	S	D	L	M	Mi	J	V	S	D	L	M	Mi	J	V	S	D	L	M	Mi	J							
2020	1	2	3	4	5	6	7	8	9	10	11	12	13	14	15	16	17	18	19	20	21	22	23	24	25	26	27	28	29	30
	-	-	-	-	-	-	-	-	-	-	-	-	-	-	-	-	-	-	-	-	-	-	-	-	-	-	-	-	-	-

May	V	S	D	L	M	Mi	J	V	S	D	L	M	Mi	J	V	S	D	L	M	Mi	J	V	S	D							
2020	1	2	3	4	5	6	7	8	9	10	11	12	13	14	15	16	17	18	19	20	21	22	23	24	25	26	27	28	29	30	31
	-	-	-	-	-	-	-	-	-	-	-	-	-	-	-	-	-	-	-	-	-	-	-	-	-	-	-	-	-	-	

Jun	L	M	Mi	J	V	S	D	L	M	Mi	J	V	S	D	L	M	Mi	J	V	S	D	L	M							
2020	1	2	3	4	5	6	7	8	9	10	11	12	13	14	15	16	17	18	19	20	21	22	23	24	25	26	27	28	29	30
	-	-	-	-	-	-	-	-	-	-	-	-	-	-	-	-	-	-	-	-	-	-	-	-	-	-	-	-	-	-

Jul	Mi	J	V	S	D	L	M	Mi	J	V	S	D	L	M	Mi	J	V	S	D	L	M	Mi	J	V							
2020	1	2	3	4	5	6	7	8	9	10	11	12	13	14	15	16	17	18	19	20	21	22	23	24	25	26	27	28	29	30	31
	-	-	-	-	-	-	-	-	-	-	-	-	-	-	-	-	-	-	-	-	-	-	-	-	-	-	-	-	-	-	

Ag	S	D	L	M	Mi	J	V	S	D	L	M	Mi	J	V	S	D	L	M	Mi	J	V	S	D	L							
2020	1	2	3	4	5	6	7	8	9	10	11	12	13	14	15	16	17	18	19	20	21	22	23	24	25	26	27	28	29	30	31
	-	-	-	-	-	-	-	-	-	-	-	-	-	-	-	-	-	-	-	-	-	-	-	-	-	-	-	-	-	-	

 Reservado

Calendario de disponibilidades - a partir de : agosto 2020

Sep	M	Mi	J	V	S	D	L	M	Mi	J	V	S	D	L	M	Mi	J	V	S	D	L	M	Mi							
2020	1	2	3	4	5	6	7	8	9	10	11	12	13	14	15	16	17	18	19	20	21	22	23	24	25	26	27	28	29	30
-	-	-	-	-	-	-	-	-	-	-	-	-	-	-	-	-	-	-	-	-	-	-	-	-	-	-	-	-	-	

Oct	J	V	S	D	L	M	Mi	J	V	S	D	L	M	Mi	J	V	S	D	L	M	Mi	J	V	S							
2020	1	2	3	4	5	6	7	8	9	10	11	12	13	14	15	16	17	18	19	20	21	22	23	24	25	26	27	28	29	30	31
-	-	-	-	-	-	-	-	-	-	-	-	-	-	-	-	-	-	-	-	-	-	-	-	-	-	-	-	-	-	-	

Reservado

[Mes : Siguiente >>](#)

Precios del alquiler - Apartamento - de 8 a 9 Persona(s)

Precios	Noche	Fin de semana	Semana	2 semanas	Mes
<input type="checkbox"/> Temporada Baja	-	-	997724€* (Sábado)	-	-
<input type="checkbox"/> Temporada Media	-	-	1330298€* (Sábado)	-	-
<input type="checkbox"/> Temporada Alta	-	-	1662873€* (Sábado)	-	-

(Día de llegada)

[Reservar](#)

Condiciones de reservas

• Reserva

- Pago en el momento de reservar : 30% del importe del alquiler
- Pago del saldo : 3 semanas antes de la estancia
- Fianza requerida : 266060€*

• Alquiler

- Gastos incluidos
- Impuesto de estancias suplementarios
- Forfait limpieza suplementario : 66515€*

[▶ Reservar](#)

[▶ Contactar al propietario](#)

Modalidades de pago aceptadas

- Giro bancario • Cheque bancario

Contacte directamente con los propietarios

www.cr.iha.com
N° del anuncio
62530
[>> Reservar <<](#)

Contacto

Idiomas
hablados



* Tasa de conversión a título informativo : 100€ = 110\$ = 91£ = 66514.9€

N° del anuncio 62530

www.cr.iha.com

