

Alquiler de vacaciones Eilat "Aquarelle"



Finca, adosado/a, a ras del suelo,
entrada particular, en un(a) Propiedad de
Lujo

Marco : exuberante, tranquilo

Capacidad : de 1 a 8 persona(s)

Dormitorio(s) : 4

Pieza(s) : 6

Eilat

Israel

N° del anuncio 9085

Reserva : +33 (0) 6 61 41 67 68 (Francia)

www.cr.iha.com



Alquiler de vacaciones



Finca, adosado/a, a ras del suelo, entrada particular, en un(a) Propiedad de Lujo

- **Ideal para familia grande, varias familias**
- **Vista** : panorámica, despejada, mar/océano, puesta del sol excepcional
- **Marco** : exuberante, tranquilo

Los extras

- **Piscina** :
Piscina privada, rectangular (largura 6m, anchura 3m), calentada, acceso por la escalera, seguridad niño
- **Parqueo** :
Aparcamiento no cubierto : 3 plaza(s) reservada(s).
- **Ventajas** :
Jacuzzi



fachada

Medios Ambientes y localización



Mar



Pesca



Cultura

Ocio

- **Actividades de ocio a menos de 20 Km / 12 millas** :

Baño, barca a pedal, buceo, submarinismo, buceo con escafandra, banana boat, esquí náutico, jet ski, windsurf, piragüismo, caminata, paracaidismo ascendente, excursión en barco, juego de bolos, béisbol, baloncesto, balónvolea, paintball, pesca

- **Encuadramiento** :

Escuela de vela, escuela de buceo, escuela de tenis

- **Zonas atractivas y relajación** :

Bar, discoteca, restaurante, cine, parque y jardín, parque de atracciones, teatro, tienda de artesanía, hipódromo, sauna, baño turco, centro de rehabilitación, centro de belleza, gimnasio

Medio Ambiente

- **Sitio** :

Playa de arena 300m
Anuncio de windsurf
Base náutica 800m
Varadero jet ski

- **Comodidades** :

El centro 1km
Parada/estación de guagua 2km
Alquiler de carro 2km
Alquiler de barco
Alquiler de equipo de buceo
Alquiler de Ropa blanca/lavandería
Panadería
Catering
Pequeños comercios
Supermercado
Comercios de lujo y de marcas
Peluquería
Cibercafé
Correos
Banco
Cajero automático
Farmacia
Doctor
Hospital



terraza



piscina privada



vista desde el jardin/parque

Exterior

- Superficie terreno :
150m²
- Instalación exterior :
Terraza 12m², azotea 70m², balcón 5m²
- Marco exterior :
Jardín 150m²
- Instalaciones exteriores :
Mesa(s) de jardin, silla(s) de jardín, área de jardín, 6 tumbona(s), ducha exterior



cuarto de estar

Interior

- Capacidad de alojamiento :
de 1 a 8 persona(s) (8 adultos)
- Superficie habitable :
120m²
- Disposición interior :
6 pieza(s), 4 dormitorio(s), 2 cuarto de baño, 3 WC, cuarto de estar 30m², cocina independiente, rincón comedor, vestidor
- litera-cama(s) :
4 cama(s) king-size(s)
- Confort :
T.V., salón cine, lector DVD, enchufe antena t.v., cable/satélite, acceso internet alta velocidad, wifi, integralmente climatizado, cortinas, estores, persianas automáticas, interfono, alarma robo, portal teledirigido
- Electrodomésticos :
Vajilla/cubiertos, utensilios de cocina, cafetera, cafetera eléctrica, hervidor eléctrico, tostador, cocina de gas, cocina eléctrica, horno, microondas, campana extractora, nevera, congelador, máquina de hielo, lavavajilla, lavadora, aspirador, plancha, tabla de planchar

Servicios

- Colada :
Sábanas (1 X / por semana), Toallas (1 X / por semana), Ropa blanca (1 X / por semana), Toallas de playa (1 X / por semana), Manta(s) (1 X / por semana), Edredón(es) (1 X / por semana), Almohada (s) (1 X / por semana)
- Casa :
Limpieza inicial suplemento, Servicio de mantenimiento jardin/piscina (1 X / por semana), Parqueo

Informaciones prácticas

- Informaciones prácticas
Niños bienvenidos
Animales no aceptados
Alquiler no fumador
Tensión eléctrica : 220V / 60Hz
Corriente eléctrica : red (eléctrica)



Piscina calentada

Album de fotos - 1



fachada



piscina privada



terracea



vista desde el jardin/parque



Piscina calentada

Album de fotos - 2



cuarto de estar



cuarto de estar



cuarto de estar



cuarto de estar



Instalaciones interiores



cocina



habitación



habitación

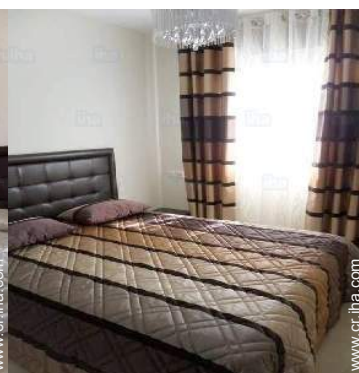

habitación

Album de fotos - 3



habitación



balcón



terracea



azotea



vista desde la casa



cuarto de baño



vista desde el cuarto de estar



vista desde el jardin/parque



vista desde el jardin/parque



vista de conjunto

Localización



Localización & acceso



Coordenadas GPS en grados, minutos, segundos: Latitud 29°32'48"N - Longitud 34°56'50"E (Alojamiento)

Dirección

→ 59/1 Rue Lotus
88000 Eilat

• Aeropuerto Eilat J. Hozman

→ Eilat, Israel
→ Distancia : 2km
→ Tiempo : 10'

• Estación de guagua Eilat

→ Eilat, Israel
→ Distancia : 2,5km
→ Tiempo : 5'

• Autopista (salida) Eilat

→ Eilat, Israel
→ Tiempo : 5'

Contacto

Idiomas hablados



Alquiler de vacaciones Eilat - Israel "Aquarelle"

Calendario de disponibilidades - a partir de : octubre 2019

Oct	M	Mi	J	V	S	D	L	M	Mi	J	V	S	D	L	M	Mi	J	V	S	D	L	M	Mi	J	V	S	D	L	M	Mi	J
2019	1	2	3	4	5	6	7	8	9	10	11	12	13	14	15	16	17	18	19	20	21	22	23	24	25	26	27	28	29	30	31
													-	-	-	-	-	-	-	-	-	-	-	-	-	-	-	-	-	-	-

Nov	V	S	D	L	M	Mi	J	V	S	D	L	M	Mi	J	V	S	D	L	M	Mi	J	V	S							
2019	1	2	3	4	5	6	7	8	9	10	11	12	13	14	15	16	17	18	19	20	21	22	23	24	25	26	27	28	29	30
	-	-	-	-	-	-	-	-	-	-	-	-	-	-	-	-	-	-	-	-	-	-	-	-	-	-	-	-	-	-

Dic	D	L	M	Mi	J	V	S	D	L	M	Mi	J	V	S	D	L	M	Mi	J	V	S	D	L	M							
2019	1	2	3	4	5	6	7	8	9	10	11	12	13	14	15	16	17	18	19	20	21	22	23	24	25	26	27	28	29	30	31
	-	-	-	-	-	-	-	-	-	-	-	-	-	-	-	-	-	-	-	-	-	-	-	-	-	-	-	-	-	-	

En	Mi	J	V	S	D	L	M	Mi	J	V	S	D	L	M	Mi	J	V	S	D	L	M	Mi	J	V							
2020	1	2	3	4	5	6	7	8	9	10	11	12	13	14	15	16	17	18	19	20	21	22	23	24	25	26	27	28	29	30	31
	-	-	-	-	-	-	-	-	-	-	-	-	-	-	-	-	-	-	-	-	-	-	-	-	-	-	-	-	-	-	

Feb	S	D	L	M	Mi	J	V	S	D	L	M	Mi	J	V	S	D	L	M	Mi	J	V	S							
2020	1	2	3	4	5	6	7	8	9	10	11	12	13	14	15	16	17	18	19	20	21	22	23	24	25	26	27	28	29
	-	-	-	-	-	-	-	-	-	-	-	-	-	-	-	-	-	-	-	-	-	-	-	-	-	-	-	-	-

Mar	D	L	M	Mi	J	V	S	D	L	M	Mi	J	V	S	D	L	M	Mi	J	V	S	D	L	M							
2020	1	2	3	4	5	6	7	8	9	10	11	12	13	14	15	16	17	18	19	20	21	22	23	24	25	26	27	28	29	30	31
	-	-	-	-	-	-	-	-	-	-	-	-	-	-	-	-	-	-	-	-	-	-	-	-	-	-	-	-	-	-	

Ab	Mi	J	V	S	D	L	M	Mi	J	V	S	D	L	M	Mi	J	V	S	D	L	M	Mi	J							
2020	1	2	3	4	5	6	7	8	9	10	11	12	13	14	15	16	17	18	19	20	21	22	23	24	25	26	27	28	29	30
	-	-	-	-	-	-	-	-	-	-	-	-	-	-	-	-	-	-	-	-	-	-	-	-	-	-	-	-	-	-

May	V	S	D	L	M	Mi	J	V	S	D	L	M	Mi	J	V	S	D	L	M	Mi	J	V	S	D							
2020	1	2	3	4	5	6	7	8	9	10	11	12	13	14	15	16	17	18	19	20	21	22	23	24	25	26	27	28	29	30	31
	-	-	-	-	-	-	-	-	-	-	-	-	-	-	-	-	-	-	-	-	-	-	-	-	-	-	-	-	-	-	

Jun	L	M	Mi	J	V	S	D	L	M	Mi	J	V	S	D	L	M	Mi	J	V	S	D	L	M							
2020	1	2	3	4	5	6	7	8	9	10	11	12	13	14	15	16	17	18	19	20	21	22	23	24	25	26	27	28	29	30
	-	-	-	-	-	-	-	-	-	-	-	-	-	-	-	-	-	-	-	-	-	-	-	-	-	-	-	-	-	-

Jul	Mi	J	V	S	D	L	M	Mi	J	V	S	D	L	M	Mi	J	V	S	D	L	M	Mi	J	V							
2020	1	2	3	4	5	6	7	8	9	10	11	12	13	14	15	16	17	18	19	20	21	22	23	24	25	26	27	28	29	30	31
	-	-	-	-	-	-	-	-	-	-	-	-	-	-	-	-	-	-	-	-	-	-	-	-	-	-	-	-	-	-	

 Reservado



Alquiler de vacaciones
Eilat - Israel
"Aquarelle"

9
[Reservar](#)

Calendario de disponibilidades - a partir de : julio 2020

Ag	S	D	L	M	Mi	J	V	S	D	L	M	Mi	J	V	S	D	L	M	Mi	J	V	S	D	L							
2020	1	2	3	4	5	6	7	8	9	10	11	12	13	14	15	16	17	18	19	20	21	22	23	24	25	26	27	28	29	30	31
-	-	-	-	-	-	-	-	-	-	-	-	-	-	-	-	-	-	-	-	-	-	-	-	-	-	-	-	-	-		

Sep	M	Mi	J	V	S	D	L	M	Mi	J	V	S	D	L	M	Mi	J	V	S	D	L	M	Mi							
2020	1	2	3	4	5	6	7	8	9	10	11	12	13	14	15	16	17	18	19	20	21	22	23	24	25	26	27	28	29	30
-	-	-	-	-	-	-	-	-	-	-	-	-	-	-	-	-	-	-	-	-	-	-	-	-	-	-	-	-	-	

Reservado

[Mes : Siguiente >>](#)

Precios del alquiler - Finca - de 1 a 8 Persona(s)

Precios	Noche	Fin de semana	Semana	2 semanas	Mes
Temporada Baja	133030€* ↓ > 4	-	864694€*	-	-
Temporada Media	199545€* ↓ > 4	-	1330298€*	-	-
Temporada Alta	232802€* ↓ > 4	-	1662873€*	-	-

↓ Precio decreciente > Mínimo Noche

[Reservar](#)

Condiciones de reservas

• Reserva

- Pago en el momento de reservar : 30% del importe del alquiler
- Pago del saldo : a la recepción de las llaves
- Fianza requerida : 532119€*

• Alquiler

- Gastos incluidos
- Impuesto de estancias incluido
- Forfait limpieza suplementario : 79818€*

[▶ Reservar](#)

[▶ Contactar al propietario](#)

Modalidades de pago aceptadas

- Giro bancario • Efectivo

Contacte directamente con los propietarios

www.cr.iha.com
N° del anuncio
9085
[>> Reservar <<](#)

Contacto

Idiomas hablados  

* Tasa de conversión a título informativo : 100€ = 110\$ = 91£ = 66514.9€

N° del anuncio 9085

www.cr.iha.com

