

Alquiler de vacaciones Ferragudo "Casa Elfe"

Casa de vacaciones tradicional en el centro del casco antiguo de Ferragudo en un callejón tranquilo, sólo utilizado por los residentes locales, a 100 m de la plaza del pueblo central con cafeterías, restaurantes y tiendas, a 500 m de la playa.



Vivienda tradicional, individual, a ras del suelo

Marco : rústico, típico

Capacidad : de 2 a 6 persona(s)
Dormitorio(s) : 2

Ferragudo - Algarve

Portugal

Nº del anuncio 53968

www.cr.ihaholidayads.com



Alquiler de vacaciones



Vivienda tradicional, individual, a ras del suelo

- Ideal para familia grande, todo público
- Vista : pueblo, calle/avenida
- Marco : rústico, típico

" La casa tradicional ha sido renovada en verano de 2019 y ha sido reformada en estilo tradicional, ofrece espacio suficiente para 4-6 personas en una superficie habitable de 70 m2 y una superficie exterior de 34 m2, la mitad de los cuales está cubierto. La amplia sala de estar cuenta con zona de estar con sofá cama, chimenea, TV por cable, WiFi y mesa de comedor. Los dos dormitorios (dobles y gemelos) están equipados con nuevas camas cómodas, tanto baños (uno con bañera, otro con ducha) como la cocina equipada con todos los electrodomésticos y utensilios necesarios para el autoservicio. El amplio patio ofrece espacio suficiente para barbacoas o tumbonas. "



el edificio

Medios Ambientes y localización



" A pocos minutos se encuentran a unos minutos de restaurantes, cafeterías y pequeñas tiendas de Ferragudo, Praia Grande, a unos 10 minutos a pie, y las otras 3 bahías del Algarve Rocky, a un máximo de 30 minutos. Las excursiones a la Sierra de Monchique, a 12,4 millas de distancia, o a Lagos, Silves, Portimao, se pueden hacer en coche o autobús / tren. "

Ocio

- Actividades de ocio a menos de 20 Km / 12 millas :

Baño, barca a pedal, buceo, submarinismo, buceo con escafandra, esquí náutico, jet ski, surf, windsurf, kitesurf, golf, tenis, centro de equitación, excursión en barco, paseo a caballo, mini golf, pesca, pesca de altura, pesca con caña

- Zonas atractivas y relajación :

Bar, restaurante, galería de arte, sitio histórico

Medio Ambiente

- Sitio :

Mar/océano 500m
Playa de arena 500m
Playa de roca 500m
Cala 1km
Pista de tenis pública 5km
Recorrido de golf 9 hoyos 500m
Recorrido de golf 18 hoyos 500m
Base aeronáutica >50km
Anuncio de windsurf 800m
Spot de surf 1km
Río 200m
Puerto deportivo 3km

- Comodidades :

Centro del pueblo 200m
Parada/estación de guagua 100m
Panadería 200m
Pequeños comercios 200m
Supermercado 1,5km
Peluquería 200m
Cibercafé 200m
Correos 100m
Cajero automático 100m
Farmacia 200m
Doctor 3km
Hospital 3km

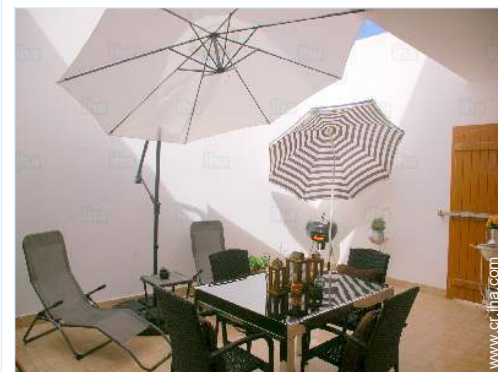

patio



patio



cuarto de estar

Interior

- **Capacidad de alojamiento :**
de 2 a 6 persona(s)
- **Superficie habitable :**
70m²
- **Disposición interior :**
2 dormitorio(s), área de descanso, 2 cuarto de baño, cuarto de estar 18m², gran cocina independiente, rincón comedor, rincón chimenea, patio
- **litera-cama(s) :**
1 cama de matrimonio, 1 sofá cama 2 pers, 2 cama sencilla
- **Confort :**
Chimenea, T.V., cable/satélite, armario, armario empotrado, parcialmente climatizado, doble vidriera
- **Electrodomésticos :**
Vajilla/cubiertos, utensilios de cocina, cafetera eléctrica, hervidor eléctrico, tostador, cocina eléctrica, placa eléctrica, horno, campana extractora, nevera, congelador, lavavajilla, lavadora, aspirador, plancha, tabla de planchar

Exterior

- **Superficie terreno :**
< 100m²
- **Instalación exterior :**
Terraza cubierta 14m²
- **Marco exterior :**
Patio privado 20m²
- **Instalaciones exteriores :**
Parrilla, mesa(s) de jardín, 4 silla(s) de jardín, sombrilla, 3 tumbona(s)



cuarto de estar

Servicios

- **Colada :**
Sábanas, Toallas, Ropa blanca, Manta(s), Edredón(es), Almohada(s)
- **Casa :**
Limpieza inicial suplemento (+39909€*), Transferencia estación/aeropuerto suplemento (+56538€*)

Informaciones prácticas

- **Informaciones prácticas**
Niños bienvenidos
Animales no aceptados
Alquiler no fumador, cobertura teléfono móvil
Agua : caliente/fría
Tensión eléctrica : 110-120V / 60Hz
Corriente eléctrica : red (eléctrica)
- **Admisión para personas discapacitadas**
Acceso con silla de ruedas
Acondicionado para disminuidos : movilidad, visual, auditivo, mental



cuarto de estar

Album de fotos - 1



el edificio



patio



patio



cuarto de estar



cuarto de estar

Album de fotos - 2



cuarto de estar



cocina



cocina



habitación



habitación

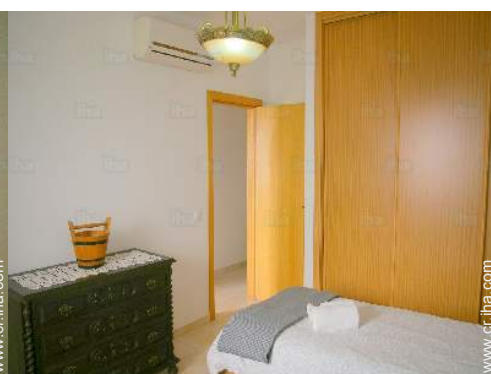

habitación



habitación



cuarto de baño



cuarto de baño

Album de fotos - 3



cuarto de baño



patio



cocina



sitio histórico



vista de conjunto

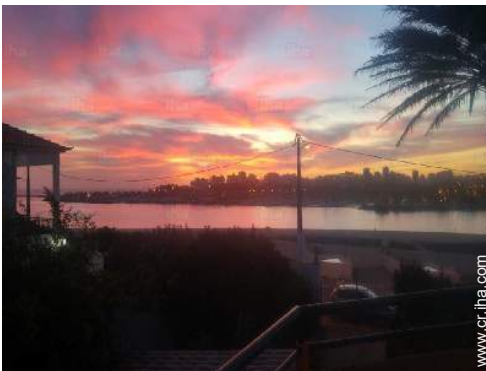

actividades balnearias cercanas



actividades balnearias cercanas



excursión en barco

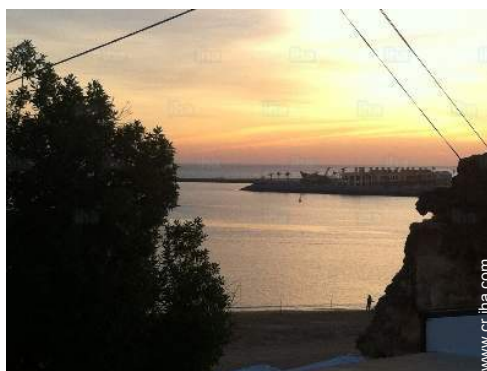

baño

Localización



Localización & acceso

" A 60 km del aeropuerto de Faro, acceso en coche, autobús o tren. "



Coordenadas GPS en grados, minutos, segundos: Latitud 37°7'32"N - Longitud 8°31'8"O (Alojamiento)

Dirección

→ Rua Manuel Teixeira Gomes, nº 14, r/c
8400 Ferragudo

● Aeropuerto Faro

→ Faro, Algarve, Portugal
→ Distancia : 60km
→ Tiempo : 1h

● Autopista (salida) Lagoa/Silves

→ Lagoa (Faro), Algarve, Portugal
→ Distancia : 4km
→ Tiempo : 10'

● Estación de tren Ferragudo

→ Ferragudo, Algarve, Portugal
→ Distancia : 1,5km
→ Tiempo : 15'

- Lagoa (Faro) : (4km)
- Portimão : (2km)

Contacto

Idiomas
hablados



Alquiler de vacaciones Algarve - Portugal "Casa Elfe"

8
[Reservar](#)

Calendario de disponibilidades - a partir de : noviembre 2019

Nov	V	S	D	L	M	Mi	J	V	S	D	L	M	Mi	J	V	S	D	L	M	Mi	J	V	S	D	L	M	Mi	J	V	S
2019	1	2	3	4	5	6	7	8	9	10	11	12	13	14	15	16	17	18	19	20	21	22	23	24	25	26	27	28	29	30

Dic	D	L	M	Mi	J	V	S	D	L	M	Mi	J	V	S	D	L	M	Mi	J	V	S	D	L	M	Mi	J	V	S	D	L	M
2019	1	2	3	4	5	6	7	8	9	10	11	12	13	14	15	16	17	18	19	20	21	22	23	24	25	26	27	28	29	30	31

En	Mi	J	V	S	D	L	M	Mi	J	V	S	D	L	M	Mi	J	V	S	D	L	M	Mi	J	V	S	D	L	M	Mi	J	V
2020	1	2	3	4	5	6	7	8	9	10	11	12	13	14	15	16	17	18	19	20	21	22	23	24	25	26	27	28	29	30	31

Feb	S	D	L	M	Mi	J	V	S	D	L	M	Mi	J	V	S	D	L	M	Mi	J	V	S								
2020	1	2	3	4	5	6	7	8	9	10	11	12	13	14	15	16	17	18	19	20	21	22	23	24	25	26	27	28	29	

Mar	D	L	M	Mi	J	V	S	D	L	M	Mi	J	V	S	D	L	M	Mi	J	V	S	D	L	M							
2020	1	2	3	4	5	6	7	8	9	10	11	12	13	14	15	16	17	18	19	20	21	22	23	24	25	26	27	28	29	30	31

Ab	Mi	J	V	S	D	L	M	Mi	J	V	S	D	L	M	Mi	J	V	S	D	L	M	Mi	J								
2020	1	2	3	4	5	6	7	8	9	10	11	12	13	14	15	16	17	18	19	20	21	22	23	24	25	26	27	28	29	30	

May	V	S	D	L	M	Mi	J	V	S	D	L	M	Mi	J	V	S	D	L	M	Mi	J	V	S	D							
2020	1	2	3	4	5	6	7	8	9	10	11	12	13	14	15	16	17	18	19	20	21	22	23	24	25	26	27	28	29	30	31

Jun	L	M	Mi	J	V	S	D	L	M	Mi	J	V	S	D	L	M	Mi	J	V	S	D	L	M								
2020	1	2	3	4	5	6	7	8	9	10	11	12	13	14	15	16	17	18	19	20	21	22	23	24	25	26	27	28	29	30	

Jul	Mi	J	V	S	D	L	M	Mi	J	V	S	D	L	M	Mi	J	V	S	D	L	M	Mi	J	V							
2020	1	2	3	4	5	6	7	8	9	10	11	12	13	14	15	16	17	18	19	20	21	22	23	24	25	26	27	28	29	30	31

Ag	S	D	L	M	Mi	J	V	S	D	L	M	Mi	J	V	S	D	L	M	Mi	J	V	S	D	L							
2020	1	2	3	4	5	6	7	8	9	10	11	12	13	14	15	16	17	18	19	20	21	22	23	24	25	26	27	28	29	30	31

- Periodo de promoción
- Fiestas especiales
- Temporada Baja
- Temporada Media
- Temporada Alta



Alquiler de vacaciones
Ferragudo - Portugal
"Casa Elfe"

9

[Reservar](#)

Calendario de disponibilidades - a partir de : agosto 2020

Sep	M	Mi	J	V	S	D	L	M	Mi	J	V	S	D	L	M	Mi	J	V	S	D	L	M	Mi							
2020	1	2	3	4	5	6	7	8	9	10	11	12	13	14	15	16	17	18	19	20	21	22	23	24	25	26	27	28	29	30
	-	-	-	-	-	-	-	-	-	-	-	-	-	-	-	-	-	-	-	-	-	-	-	-	-	-	-	-	-	-

Oct	J	V	S	D	L	M	Mi	J	V	S	D	L	M	Mi	J	V	S	D	L	M	Mi	J	V	S							
2020	1	2	3	4	5	6	7	8	9	10	11	12	13	14	15	16	17	18	19	20	21	22	23	24	25	26	27	28	29	30	31
	-	-	-	-	-	-	-	-	-	-	-	-	-	-	-	-	-	-	-	-	-	-	-	-	-	-	-	-	-	-	

- Periodo de promoción
- Fiestas especiales
- Temporada Baja
- Temporada Media
- Temporada Alta

[Mes : Siguiente >>](#)

Precios del alquiler - Vivienda tradicional - de 2 a 6 Persona(s)

Precios	Noche	Fin de semana	Semana	2 semanas	Mes
 Temporada Baja	53212€* > 5	-	-	-	-
 Temporada Media	59863€* > 5	-	-	-	-
 Temporada Alta	79818€* > 5	-	-	-	-
 Fiestas especiales	53212€* > 5	-	-	-	532119€*
 Periodo de promoción	39909€* > 7	-	-	-	465604€*

> Mínimo Noche

[Reservar](#)

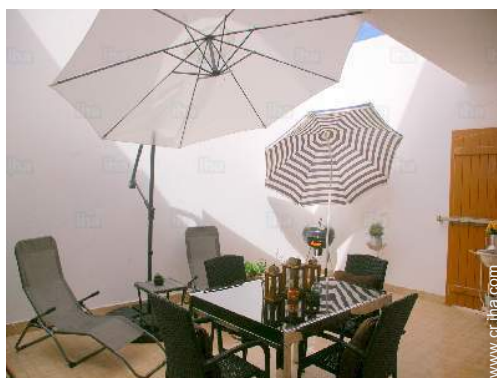

patio



cuarto de estar



cuarto de estar



el edificio



patio

Condiciones de reservas

• **Reserva**

→ Pago en el momento de reservar :
40% del importe del alquiler
→ Pago del saldo :
a la recepción de las llaves

• **Alquiler**

→ Forfait limpieza suplementario : 39909€*

► [Reservar](#)

Modalidades de pago aceptadas

• Giro bancario • Efectivo

► [Contactar al propietario](#)

Contacte directamente con los propietarios

www.cr.ih.com
N° del anuncio
53968
>> [Reservar](#) <<

Contacto

Idiomas
hablados



* Tasa de conversión a título informativo : 100€ = 110\$ = 91£ = 66514.9€

N° del anuncio 53968

www.cr.ih.com

