

# Alquiler de vacaciones

## Kasterlee

### Casa de Campo



Casa de Campo, individual, de 1 planta, entrada particular, en un(a) Propiedad privada

Marco : bucólico, agrícola

Capacidad : de 1 a 20 persona(s)  
Dormitorio(s) : 6

Kasterlee - Provincia de Amberes - Flandes

Bélgica

Reserva : +32 (0) 14852077 (Bélgica)

[www.cr.ihha.com](http://www.cr.ihha.com)

Nº del anuncio 12117



## Alquiler de vacaciones



Casa de Campo, individual, de 1 planta, entrada particular, en un(a) Propiedad privada

- **Ideal para todo público, familia grande**
- **Vista :** sin vecinos, campo, campos agrícolas, pradera, bosque, pueblo
- **Marco :** bucólico, agrícola

## Los extras

### • Parqueo :

Aparcamiento cubierto : 1 cobertizo carro.  
Aparcamiento no cubierto : 6 en la residencia.

### • instalaciones de bebé :

Comedor de bebé



fachada

## Medios Ambientes y localización



Campo

Golf

Equitación

Pesca



Cultura

### Ocio

- **Actividades de ocio a menos de 20 Km / 12 millas :**

Patinaje, baño, barca a pedal, buceo, submarinismo, esquí náutico, surf, windsurf, vela, piragüismo, tenis, squash, centro de equitación, poni club, camino para pasear, sendero costero/forestal, caminata, escalada, aérostat, planeador (terreno club), excursión en barco, paseo en carro, paseo a caballo, mini golf, ATV/Quad, karting, juego de bolos, baloncesto, balónvolea, pesca

- **Encuadramiento :**

Escuela de vela, escuela de tenis, escuela de equitación

- **Zonas atractivas y relajación :**

Bar, discoteca, restaurante, cine, parque y jardín, parque de atracciones, zoo/parque de animales, centro de exposición, galería de arte, sitio histórico, museo, teatro, festival, antigüedades y brocante, bodega y degustación de vino, casino, sauna, baño turco, centro de rehabilitación, centro de belleza, gimnasio, Granja biológica

### Medio Ambiente

- **Sitio :**

Piscina pública 2km  
Pista de tenis pública 2km  
Recorrido de golf 9 hoyos 10km  
Anuncio de windsurf 1km  
Base náutica 7,5km  
Río 1km  
Bosque <50m

- **Comodidades :**

Centro del pueblo 2km  
El centro 7,5km  
Parada/estación de guagua 2km  
Alquiler de bici/MTB 2km  
Alquiler de moto/escúter 2km  
Panadería 2km  
Catering 2km  
Pequeños comercios 2km  
Supermercado 2km  
Comercios de lujo y de marcas 7,5km  
Peluquería 2km  
Cibercafé 2km  
Correos 2km  
Banco 2km  
Cajero automático 2km  
Farmacia 2km  
Doctor 2km  
Hospital 7,5km



sala de televisión



la casa



sala de televisión

### Interior

- **Capacidad de alojamiento :**  
de 1 a 20 persona(s) (18 adultos, 2 niño(s))
- **Superficie habitable :**  
200m<sup>2</sup>
- **Disposición interior :**  
6 dormitorio(s), área de descanso, 1 cuarto de baño, 1 aseo, 2 WC, cuarto de estar, salón, cocina independiente, comedor, rincón comedor, sala de televisión
- **litera-cama(s) :**  
18 cama sencilla, 2 cuna
- **Confort :**  
T.V., cadena de música, vídeo, juego de salón, enchufe antena t.v., armario, ropero, ducha hidromasaje, mosquitero de ventanas, calefacción central, estufa de madera, claraboya, cortinas, doble vidriera
- **Electrodomésticos :**  
Vajilla/cubiertos, utensilios de cocina, cafetera, cafetera eléctrica, hervidor eléctrico, cocina de gas, horno, microondas, campana extractora, nevera, congelador, lavavajilla, aspirador



Disposición interior

### Exterior

- **Superficie terreno :**  
1000m<sup>2</sup>
- **Instalación exterior :**  
Terraza, terraza cubierta, solárium
- **Marco exterior :**  
Terreno cerrado, jardín, césped, parque arbolado, madera, pinar, huerta
- **Instalaciones exteriores :**  
Horno de pizza, parrilla, mesa(s) de jardín, 30 silla(s) de jardín, mesa con rodante, sombrilla, área de jardín, 5 tumbona(s)



cocina

### Servicios

- **Colada :**  
Sábanas suplemento, Manta(s), Almohada(s)
- **Casa :**  
Limpieza inicial suplemento (+49886€\*), Servicio de mantenimiento jardín/piscina, Retirada de la nieve

### Informaciones prácticas

- **Informaciones prácticas**  
Niños bienvenidos  
Animales aceptados  
Cobertura teléfono móvil, transporte personal recomendado  
Agua : caliente/fría  
Tensión eléctrica : 220-240V / 50Hz  
Corriente eléctrica : red (eléctrica)
- **Admisión para personas discapacitadas**  
Acceso con silla de ruedas  
Acondicionado para disminuidos : movilidad, visual, auditivo, mental

Album de fotos - 1



fachada



la casa



sala de televisión



sala de televisión



Disposición interior

Album de fotos - 2



cocina



área de cocina



habitación



habitación

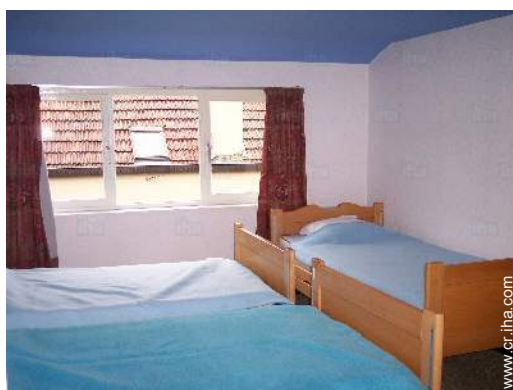

habitación



cuarto de baño



Parqueo



césped

### Localización



### Localización & acceso



Coordenadas GPS en grados, minutos, segundos: Latitud 51°14'52"N - Longitud 4°56'42"E (Alojamiento)

#### Dirección

→ Hoge Rielen 22  
2460 Kasterlee

#### • Autopista (salida) Afrit 24

→ Kasterlee, Provincia de Amberes,  
Flandes, Bélgica  
→ Distancia : 7,5km  
→ Tiempo : 5'

#### • Estación de tren Tielen

→ Kasterlee, Provincia de Amberes,  
Flandes, Bélgica  
→ Distancia : 4km  
→ Tiempo : 5'

• Turnhout : (10km)

• Herentals : (12km)

• Amberes : (49km)

### Contacto

Idiomas  
hablados



Alquiler de vacaciones  
Kasterlee - Bélgica  
Casa de Campo

7  
[Reservar](#)

Calendario de disponibilidades - a partir de : septiembre 2018

Sep	S	D	L	M	Mi	J	V	S	D	L	M	Mi	J	V	S	D	L	M	Mi	J	V	S	D	L	M	Mi	J	V	S	D
2018	1	2	3	4	5	6	7	8	9	10	11	12	13	14	15	16	17	18	19	20	21	22	23	24	25	26	27	28	29	30
																					-	-	-	-	-	-	-	-	-	-

Oct	L	M	Mi	J	V	S	D	L	M	Mi	J	V	S	D	L	M	Mi	J	V	S	D	L	M	Mi	J	V	S	D	L	M	Mi
2018	1	2	3	4	5	6	7	8	9	10	11	12	13	14	15	16	17	18	19	20	21	22	23	24	25	26	27	28	29	30	31
	-	-	-	-	-	-	-	-	-	-	-	-	-	-	-	-	-	-	-	-	-	-	-	-	-	-	-	-	-	-	-

Nov	J	V	S	D	L	M	Mi	J	V	S	D	L	M	Mi	J	V	S	D	L	M	Mi	J	V	S	D	L	M	Mi	J	V
2018	1	2	3	4	5	6	7	8	9	10	11	12	13	14	15	16	17	18	19	20	21	22	23	24	25	26	27	28	29	30
	-	-	-	-	-	-	-	-	-	-	-	-	-	-	-	-	-	-	-	-	-	-	-	-	-	-	-	-	-	-

Dic	S	D	L	M	Mi	J	V	S	D	L	M	Mi	J	V	S	D	L	M	Mi	J	V	S	D	L	M	Mi	J	V	S	D	L
2018	1	2	3	4	5	6	7	8	9	10	11	12	13	14	15	16	17	18	19	20	21	22	23	24	25	26	27	28	29	30	31
	-	-	-	-	-	-	-	-	-	-	-	-	-	-	-	-	-	-	-	-	-	-	-	-	-	-	-	-	-	-	-

En	M	Mi	J	V	S	D	L	M	Mi	J	V	S	D	L	M	Mi	J	V	S	D	L	M	Mi	J	V	S	D	L	M	Mi	J
2019	1	2	3	4	5	6	7	8	9	10	11	12	13	14	15	16	17	18	19	20	21	22	23	24	25	26	27	28	29	30	31
	-	-	-	-	-	-	-	-	-	-	-	-	-	-	-	-	-	-	-	-	-	-	-	-	-	-	-	-	-	-	-

Feb	V	S	D	L	M	Mi	J	V	S	D	L	M	Mi	J	V	S	D	L	M	Mi	J	V	S	D	L	M	Mi	J
2019	1	2	3	4	5	6	7	8	9	10	11	12	13	14	15	16	17	18	19	20	21	22	23	24	25	26	27	28
	-	-	-	-	-	-	-	-	-	-	-	-	-	-	-	-	-	-	-	-	-	-	-	-	-	-	-	-

Mar	V	S	D	L	M	Mi	J	V	S	D	L	M	Mi	J	V	S	D	L	M	Mi	J	V	S	D	L	M	Mi	J	V	S	D
2019	1	2	3	4	5	6	7	8	9	10	11	12	13	14	15	16	17	18	19	20	21	22	23	24	25	26	27	28	29	30	31
	-	-	-	-	-	-	-	-	-	-	-	-	-	-	-	-	-	-	-	-	-	-	-	-	-	-	-	-	-	-	-

Ab	L	M	Mi	J	V	S	D	L	M	Mi	J	V	S	D	L	M	Mi	J	V	S	D	L	M	Mi	J	V	S	D	L	M
2019	1	2	3	4	5	6	7	8	9	10	11	12	13	14	15	16	17	18	19	20	21	22	23	24	25	26	27	28	29	30
	-	-	-	-	-	-	-	-	-	-	-	-	-	-	-	-	-	-	-	-	-	-	-	-	-	-	-	-	-	-

May	Mi	J	V	S	D	L	M	Mi	J	V	S	D	L	M	Mi	J	V	S	D	L	M	Mi	J	V	S	D	L	M	Mi	J	V
2019	1	2	3	4	5	6	7	8	9	10	11	12	13	14	15	16	17	18	19	20	21	22	23	24	25	26	27	28	29	30	31
	-	-	-	-	-	-	-	-	-	-	-	-	-	-	-	-	-	-	-	-	-	-	-	-	-	-	-	-	-	-	-

Jun	S	D	L	M	Mi	J	V	S	D	L	M	Mi	J	V	S	D	L	M	Mi	J	V	S	D	L	M	Mi	J	V	S	D
2019	1	2	3	4	5	6	7	8	9	10	11	12	13	14	15	16	17	18	19	20	21	22	23	24	25	26	27	28	29	30
	-	-	-	-	-	-	-	-	-	-	-	-	-	-	-	-	-	-	-	-	-	-	-	-	-	-	-	-	-	-



Alquiler de vacaciones  
Provincia de Amberes - Flandes  
**Casa de Campo**

8  
[Reservar](#)



Calendario de disponibilidades - a partir de : junio 2019

Jul	L	M	Mi	J	V	S	D	L	M	Mi	J	V	S	D	L	M	Mi	J	V	S	D	L	M	Mi							
2019	1	2	3	4	5	6	7	8	9	10	11	12	13	14	15	16	17	18	19	20	21	22	23	24	25	26	27	28	29	30	31
-	-	-	-	-	-	-	-	-	-	-	-	-	-	-	-	-	-	-	-	-	-	-	-	-	-	-	-	-	-	-	

Ag	J	V	S	D	L	M	Mi	J	V	S	D	L	M	Mi	J	V	S	D	L	M	Mi	J	V	S							
2019	1	2	3	4	5	6	7	8	9	10	11	12	13	14	15	16	17	18	19	20	21	22	23	24	25	26	27	28	29	30	31
-	-	-	-	-	-	-	-	-	-	-	-	-	-	-	-	-	-	-	-	-	-	-	-	-	-	-	-	-	-	-	

[Mes : Siguiente >>](#)

Precios del alquiler - Casa de Campo - de 1 a 20 Persona(s)

Precios	Noche	Fin de semana	Semana	2 semanas	Mes
 Temporada Baja	-	332575€* (Viernes)	-	-	-
 Temporada Alta	-	399089€* (Viernes)	-	-	-

(Día de llegada)

[Reservar](#)

Condiciones de reservas

• Reserva

- Pago en el momento de reservar : 133030€\*
- Pago del saldo : 2 semanas antes de la estancia
- Fianza requerida : 199545€\*

• Alquiler

- Impuesto de estancias suplementarios
- Forfait limpieza suplementario : 49886€\*

[▶ Reservar](#)

[▶ Contactar al propietario](#)

Modalidades de pago aceptadas

- Giro bancario

Contacte directamente con los propietarios

[www.cr.iha.com](http://www.cr.iha.com)  
N° del anuncio  
12117  
[>> Reservar <<](#)

Contacto

Idiomas  
hablados



\* Tasa de conversión a título informativo : 100€ = 116.85\$ = 89£ = 66514.9¢

N° del anuncio 12117

[www.cr.iha.com](http://www.cr.iha.com)

