

Alquiler de vacaciones

La Haya

"Zeekant17"

Casa de vacaciones en una ubicación privilegiada. En el bulevar tranquilo con vistas despejadas al mar. Hay un amplio jardín privado.



Apartamento planta baja, entrada particular, en un(a) Morada de Lujo a ras del suelo

Marco : marino, exclusivo

Capacidad : de 1 a 5 persona(s)
Dormitorio(s) : 2

La Haya - Holanda Meridional

Países Bajos

Reserva : +31 (0) 6 50236293 (Países Bajos)

Nº del anuncio 39052

www.cr.ihha.com

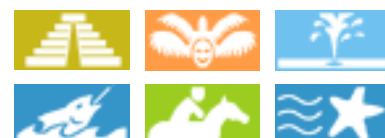

Alquiler de vacaciones



Apartamento planta baja, entrada particular, en un(a) Morada de Lujo a ras del suelo

- **Ideal para todo público, pareja con bebé**
- **Vista :** panorámica, despejada, sin vecinos, mar/océano, jardín/parque, puesta del sol excepcional
- **Marco :** marino, exclusivo
- **Exposición :** Oeste

" Admirar la puesta de sol desde la sala de estar. Despierta con vrijuitzicht en el mar. En su privado jardín barbacoa o relajarse juntos. Relájese en el jacuzzi o junto a la chimenea con una copa. Todo es posible. Usted no encontrará mejor alojamiento en Scheveningen con todas estas características con una superficie habitable de > 120 m². A 200 metros se encuentra el acogedor auténtico en Scheveningen, el puerto, la calle de compras paseo marítimo y la playa. "

Los extras

- **Parqueo :**
Aparcamiento cubierto : 1 individual(es) cerrado(s).
- **Ventajas :**
Jacuzzi
- **instalaciones de bebé :**
Parque infantil

Privilegios :
Acceso directo playa

Medios Ambientes y localización



" Scheveningen es algo más que playa sola, la ciudad cuenta con museos, lugares de interés y ofrece un número de activos cosas que hacer. De esta manera usted puede aquí emocionantes deportes como puenting, esquí acuático o muelle de los peces voladores. ¿Te gusta que algo muy intenso? Luego visite el Pathe, Holland Casino, cine o visitar un museo. La haya tiene mucho que ofrecer si llega al área cultural. Hay muchos espectáculos y exposiciones de encanto internacional. Olvidar que la haya no es agradables museos y echar un vistazo en el patio interior. También piensa en la diversión parques de diversiones como Madurodam. "

Ocio

- **Actividades de ocio a menos de 20 Km / 12 millas :**

Télémark esquí, snowboard, patinaje, baño, submarinismo, buceo con escafandra, surf, windsurf, vela, kitesurf, golf, tenis, squash, centro de equitación, camino para pasear, sendero costero/forestal, caminata, escalada, cometa, excursión en barco, paseo a caballo, mini golf, patines de rueda/patines en línea (circuito), skate board (rampa), karting, juego de bolos, balónvolea, pesca, pesca con caña

- **Encuadramiento :**

Escuela de buceo, escuela de equitación

- **Zonas atractivas y relajación :**

Bar, discoteca, restaurante, cine, karaoke, parque y jardín, parque de atracciones, centro de exposición, sitio histórico, museo, teatro, festival, casino, hipódromo, termas, sauna, centro de rehabilitación, centro de belleza, gimnasio

Medio Ambiente

- **Sitio :**

Pistas de esquí 10km
Pista de patinaje 10km
Piscina climatizada 1km
Mar/océano <50m
Playa de arena 50m
Playa nudista 5km
Piscina pública 1km
Pista de tenis pública 2km
Recorrido de golf 18 hoyos 2km
Anuncio de windsurf 100m
Spot de surf 100m
Bosque 2km
Puerto deportivo 500m
Varadero 300m
Varadero jet ski 300m

- **Comodidades :**

Centro del pueblo 500m
El centro 5km
Parada/estación de guagua 500m
Tranvías 200m
Alquiler de bici/MTB 1km
Alquiler de moto/escúter 800m
Alquiler de equipo de esquí 10km
Alquiler de equipo de buceo 1km
Panadería 500m
Catering 1km
Pequeños comercios 300m
Supermercado 500m
Peluquería 500m
Correos 800m
Banco 500m
Cajero automático 500m
Farmacia 1km
Hospital 4km



Ocio



cuarto de invitados



acceso directo playa

Exterior

- Superficie terreno :
< 100m²
- Instalación exterior :
Jardin cubierto
- Marco exterior :
Jardín 65m²
- Instalaciones exteriores :
Parrilla, mesa(s) de jardin, 4 silla(s) de jardín, 2 reposera(s)



rincón chimenea

Interior

- Capacidad de alojamiento :
de 1 a 5 persona(s)
- Superficie habitable :
120m²
- Disposición interior :
2 dormitorio(s), área de descanso, 1 cuarto de baño, 1 WC, cuarto de estar 65m², salón 40m², cocina americana, rincón chimenea
- litera-cama(s) :
2 cama de matrimonio
- Confort :
Chimenea, T.V., acceso internet, acceso internet alta velocidad, wifi, armario, armario empotrado, ropero, calefacción central, cortinas, doble vidriera, alarma fuego
- Electrodomésticos :
Vajilla/cubiertos, utensilios de cocina, cafetera eléctrica, hervidor eléctrico, exprimidor, cocina de gas, placa eléctrica, horno, microondas, campana extractora, nevera, congelador, lavavajilla, aspirador, plancha, tabla de planchar

Servicios

- Colada :
Sábanas, Ropa blanca, Manta(s), Edredón(es), Almohada(s)
- Casa :
Limpieza, Limpieza inicial suplemento (+33257€*), Parqueo

Informaciones prácticas

- **Informaciones prácticas**
Niños bienvenidos
Animales no aceptados
Alquiler no fumador, cobertura teléfono móvil
Agua : caliente/fría
Tensión eléctrica : 220-240V / 50Hz
Corriente eléctrica : red (eléctrica)
- **Admisión para personas discapacitadas**
Acceso con silla de ruedas
Acondicionado para disminuidos : movilidad, visual, auditivo, mental



jardín

Plano de disposición



Album de fotos - 1



cuarto de invitados



Ocio



acceso directo playa



jardín



rincón chimenea

Album de fotos - 2



vista mar



jardín



cuarto de estar



jardín



vista sobre el mar



Ocio



vista desde el dormitorio



vista mar



Instalación exterior



vista sobre la apuesta del sol



cuarto de estar

Album de fotos - 3

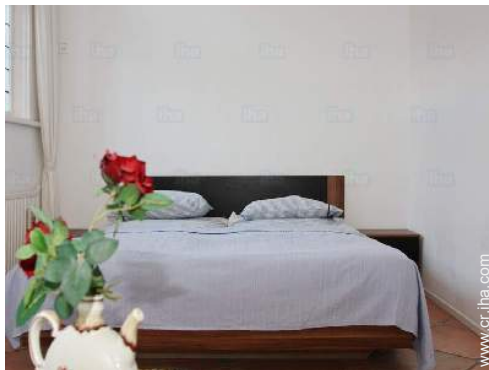

cuarto de invitados



cuarto de baño



el apartamento



puerto deportivo



cine



kitesurf



casino



kitesurf



Equitación



Pesca



surf

Localización



Localización & acceso

" La casa es también conveniente para las personas con discapacidad. El acceso a la propiedad está especialmente adaptado para sillas de ruedas y barrera-la casa está en un nivel. Hay un acceso especial al bulevar para personas en sillas de ruedas. "



Coordenadas GPS en grados, minutos, segundos: Latitud 52°6'17"N - Longitud 4°16'8"E ([Alojamiento](#))

Dirección

→ Zeekant 17b
2586NA La Haya

- La Haya : (5km)
- Róterdam : (30km)

Contacto

Idiomas
hablados



Alquiler de vacaciones La Haya - Países Bajos "Zeekant17"

Calendario de disponibilidades - a partir de : mayo 2019

May	Mi	J	V	S	D	L	M	Mi	J	V	S	D	L	M	Mi	J	V	S	D	L	M	Mi	J	V	S	D	L	M	Mi	J	V
2019	1	2	3	4	5	6	7	8	9	10	11	12	13	14	15	16	17	18	19	20	21	22	23	24	25	26	27	28	29	30	31
Jun	S	D	L	M	Mi	J	V	S	D	L	M	Mi	J	V	S	D	L	M	Mi	J	V	S	D	L	M	Mi	J	V	S	D	
2019	1	2	3	4	5	6	7	8	9	10	11	12	13	14	15	16	17	18	19	20	21	22	23	24	25	26	27	28	29	30	
	-	-	-	-	-	-	-	-	-	-	-	-	-	-	-	-	-	-	-	-	-	-	-	-	-	-	-	-	-	-	
Jul	L	M	Mi	J	V	S	D	L	M	Mi	J	V	S	D	L	M	Mi	J	V	S	D	L	M	Mi	J	V	S	D	L	M	Mi
2019	1	2	3	4	5	6	7	8	9	10	11	12	13	14	15	16	17	18	19	20	21	22	23	24	25	26	27	28	29	30	31
	-	-	-	-	-	-	-	-	-	-	-	-	-	-	-	-	-	-	-	-	-	-	-	-	-	-	-	-	-	-	
Ag	J	V	S	D	L	M	Mi	J	V	S	D	L	M	Mi	J	V	S	D	L	M	Mi	J	V	S	D	L	M	Mi	J	V	S
2019	1	2	3	4	5	6	7	8	9	10	11	12	13	14	15	16	17	18	19	20	21	22	23	24	25	26	27	28	29	30	31
	-	-	-	-	-	-	-	-	-	-	-	-	-	-	-	-	-	-	-	-	-	-	-	-	-	-	-	-	-	-	
Sep	D	L	M	Mi	J	V	S	D	L	M	Mi	J	V	S	D	L	M	Mi	J	V	S	D	L	M	Mi	J	V	S	D	L	
2019	1	2	3	4	5	6	7	8	9	10	11	12	13	14	15	16	17	18	19	20	21	22	23	24	25	26	27	28	29	30	
	-	-	-	-	-	-	-	-	-	-	-	-	-	-	-	-	-	-	-	-	-	-	-	-	-	-	-	-	-	-	
Oct	M	Mi	J	V	S	D	L	M	Mi	J	V	S	D	L	M	Mi	J	V	S	D	L	M	Mi	J	V	S	D	L	M	Mi	J
2019	1	2	3	4	5	6	7	8	9	10	11	12	13	14	15	16	17	18	19	20	21	22	23	24	25	26	27	28	29	30	31
	-	-	-	-	-	-	-	-	-	-	-	-	-	-	-	-	-	-	-	-	-	-	-	-	-	-	-	-	-	-	
Nov	V	S	D	L	M	Mi	J	V	S	D	L	M	Mi	J	V	S	D	L	M	Mi	J	V	S	D	L	M	Mi	J	V	S	
2019	1	2	3	4	5	6	7	8	9	10	11	12	13	14	15	16	17	18	19	20	21	22	23	24	25	26	27	28	29	30	
	-	-	-	-	-	-	-	-	-	-	-	-	-	-	-	-	-	-	-	-	-	-	-	-	-	-	-	-	-	-	
Dic	D	L	M	Mi	J	V	S	D	L	M	Mi	J	V	S	D	L	M	Mi	J	V	S	D	L	M	Mi	J	V	S	D	L	M
2019	1	2	3	4	5	6	7	8	9	10	11	12	13	14	15	16	17	18	19	20	21	22	23	24	25	26	27	28	29	30	31
	-	-	-	-	-	-	-	-	-	-	-	-	-	-	-	-	-	-	-	-	-	-	-	-	-	-	-	-	-	-	
En	Mi	J	V	S	D	L	M	Mi	J	V	S	D	L	M	Mi	J	V	S	D	L	M	Mi	J	V	S	D	L	M	Mi	J	V
2020	1	2	3	4	5	6	7	8	9	10	11	12	13	14	15	16	17	18	19	20	21	22	23	24	25	26	27	28	29	30	31
	-	-	-	-	-	-	-	-	-	-	-	-	-	-	-	-	-	-	-	-	-	-	-	-	-	-	-	-	-	-	
Feb	S	D	L	M	Mi	J	V	S	D	L	M	Mi	J	V	S	D	L	M	Mi	J	V	S	D	L	M	Mi	J	V	S		
2020	1	2	3	4	5	6	7	8	9	10	11	12	13	14	15	16	17	18	19	20	21	22	23	24	25	26	27	28	29		
	-	-	-	-	-	-	-	-	-	-	-	-	-	-	-	-	-	-	-	-	-	-	-	-	-	-	-	-	-	-	



Calendario de disponibilidades - a partir de : febrero 2020

Mar	D	L	M	Mi	J	V	S	D	L	M	Mi	J	V	S	D	L	M	Mi	J	V	S	D	L	M	Mi	J	V	S	D	L	M
2020	1	2	3	4	5	6	7	8	9	10	11	12	13	14	15	16	17	18	19	20	21	22	23	24	25	26	27	28	29	30	31
-	-	-	-	-	-	-	-	-	-	-	-	-	-	-	-	-	-	-	-	-	-	-	-	-	-	-	-	-	-	-	

Ab	Mi	J	V	S	D	L	M	Mi	J	V	S	D	L	M	Mi	J	V	S	D	L	M	Mi	J							
2020	1	2	3	4	5	6	7	8	9	10	11	12	13	14	15	16	17	18	19	20	21	22	23	24	25	26	27	28	29	30
-	-	-	-	-	-	-	-	-	-	-	-	-	-	-	-	-	-	-	-	-	-	-	-	-	-	-	-	-	-	

Mes : [Siguiente >>](#)

Precios del alquiler - Apartamento - de 1 a 5 Persona(s)

Precios	Noche	Fin de semana	Semana	2 semanas	Mes
■ Temporada Media	109750€* > 3	-	-	-	-
■ Temporada Alta	-	-	897951€* (Sábado)	-	-
■ Fiestas especiales	-	-	831436€* (Sábado)	-	-

(Día de llegada) > Mínimo Noche

[Reservar](#)

Condiciones de reservas

• Reserva

- Pago en el momento de reservar : 50% del importe del alquiler
- Pago del saldo : 1 mes antes de la estancia
- Fianza requerida : 133030€*

• Alquiler

- Gastos incluidos
- Impuesto de estancias suplementarios
- Forfait limpieza suplementario : 33257€*

[▶ Reservar](#)

[▶ Contactar al propietario](#)

Modalidades de pago aceptadas

- Giro bancario • PayPal

Contacte directamente con los propietarios

www.cr.iha.com
N° del anuncio
39052
[>> Reservar <<](#)

Contacto

Idiomas
hablados



* Tasa de conversión a título informativo : 100€ = 116.85\$ = 89£ = 66514.9¢

N° del anuncio 39052

www.cr.iha.com

