

Alquiler de vacaciones Laško "Turistična kmetija Pirc"



Casa de Madera, individual, de 1 planta, entrada común, en un(a) Explotación agrícola

Marco : agrícola, rústico

Capacidad : de 1 a 4 persona(s)

Dormitorio(s) : 2

Pieza(s) : 3

Laško - Savinjska

Eslovenia

Reserva : +386 (0) 35731455 (Eslovenia)

Nº del anuncio 8697

www.cr.iha.com

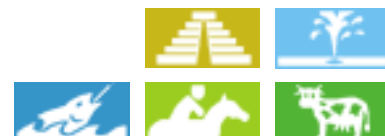

Alquiler de vacaciones



Casa de Madera, individual, de 1 planta, entrada común, en un(a) Explotación agrícola

- **Ideal para todo público**
- **Vista :** panorámica, campo, campos agrícolas, bosque, puesta del sol excepcional
- **Marco :** agrícola, rústico

Los extras

- **Parqueo :**
Aparcamiento no cubierto : 6 plaza(s) reservada(s).
- **Ventajas :**
Sauna, mesa de ping-pong, 4 raqueta(s) de ping-pong, canasta, 2 bici(s)
- **instalaciones de bebé :**
Comedor de bebé, vestidor, bañera bebé, orinal bebé



habitación

Medios Ambientes y localización



Campo Equitación Pesca Termas



Cultura

Ocio

- **Actividades de ocio a menos de 20 Km / 12 millas :**

Patinaje, baño, tenis, centro de equitación, caminata, MTB (itinerario circuito), parapente, aeronáutica (terreno club), karting, baloncesto, balónvolea, paintball, caza, pesca

- **Encuadramiento :**

Escuela de esquí, escuela de tenis, escuela de equitación

- **Zonas atractivas y relajación :**

Bar, discoteca, restaurante, cine, parque y jardín, galería de arte, sitio histórico, museo, teatro, festival, bodega y degustación de vino, casino, termas, sauna, baño turco, gimnasio

Medio Ambiente

- **Sitio :**

Pistas de esquí 40km
Pista de patinaje 10km
Piscina climatizada 2km
Mar/océano >50km
Pista de tenis pública 2km
Cascada 10km
Río 1km
Lago 15km
Bosque 50m

- **Comodidades :**

El centro 1,5km
Parada/estación de guagua 1,5km
Alquiler de carro 15km
Pequeños comercios 1,5km
Supermercado 1,5km
Correos 1,5km
Banco 1,5km
Doctor 1,5km
Hospital 15km



habitación



instalación interior



instalación interior

Interior

- **Capacidad de alojamiento :**

de 1 a 4 persona(s)

- **Superficie habitable :**

90m²

- **Disposición interior :**

3 pieza(s), 2 dormitorio(s), 4 cuarto de baño, cuarto de estar 16m², gran cocina independiente, rincón comedor

- **litera-cama(s) :**

3 cama de matrimonio, 3 sofá cama 2 pers, 1 cuna, 8 posibilidad cama(s) suplementaria (s)

- **Confort :**

Chimenea, T.V., acceso internet, wifi, armario, armario empotrado, ropero, secador de pelo, mosquiteros de cama, calefacción central

- **Electrodomésticos :**

Cafetera eléctrica, hervidor eléctrico, tostador, cocina eléctrica, horno, microondas, nevera, congelador, lavavajilla, aspirador

Exterior

- **Instalación exterior :**

Terraza, terraza cubierta, balcón

- **Marco exterior :**

Patio privado, terreno cerrado, jardín paisajístico

- **Instalaciones exteriores :**

Parrilla, mesa(s) de jardín, 10 silla(s) de jardín, área de jardín, columpio, parque infantil con arena



servicio doméstico

Servicios

- **Colada :**

Sábanas, Toallas, Ropa blanca, Toallas de playa, Manta(s), Almohada(s)

- **Casa :**

Limpieza inicial, Servicio de mantenimiento jardín/piscina, Retirada de la nieve, Parqueo, Transferencia estación/aeropuerto suplemento

- **Personal :**

Servicio doméstico, Lavandería suplemento

- **Restauración :**

Desayuno suplemento (+3991€*)



la casa

Album de fotos - 1



habitación



instalación interior



habitación



instalación interior



la casa

Album de fotos - 2



servicio doméstico



instalación interior



instalación interior



instalación interior



Localización

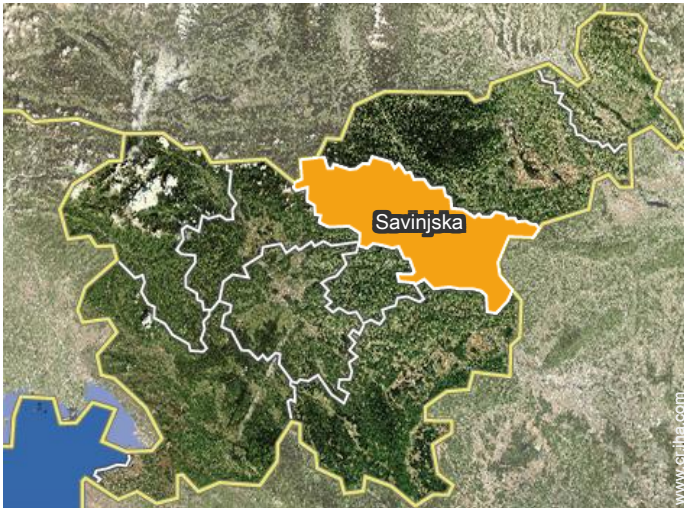

Localización & acceso



Coordenadas GPS en grados, minutos, segundos: Latitud 46°8'50"N - Longitud 15° 14'50"E (Alojamiento)

Dirección

→ Lahomšek 1
3270 Laško

• Autopista (salida) A1

→ Celje, Savinjska, Eslovenia
→ Distancia : 12km
→ Tiempo : 10'

• Estación de tren Laško

→ Laško, Savinjska, Eslovenia
→ Distancia : 1,5km
→ Tiempo : 5'

- Celje : (12km)
- Lubiana : (90km)
- Maribor : (65km)

Contacto

Idiomas
hablados



Calendario de disponibilidades - a partir de : octubre 2019

Oct	M	Mi	J	V	S	D	L	M	Mi	J	V	S	D	L	M	Mi	J	V	S	D	L	M	Mi	J	V	S	D	L	M	Mi	J
2019	1	2	3	4	5	6	7	8	9	10	11	12	13	14	15	16	17	18	19	20	21	22	23	24	25	26	27	28	29	30	31
															-	-	-	-	-	-	-	-	-	-	-	-	-	-	-	-	-

Nov	V	S	D	L	M	Mi	J	V	S	D	L	M	Mi	J	V	S	D	L	M	Mi	J	V	S							
2019	1	2	3	4	5	6	7	8	9	10	11	12	13	14	15	16	17	18	19	20	21	22	23	24	25	26	27	28	29	30
	-	-	-	-	-	-	-	-	-	-	-	-	-	-	-	-	-	-	-	-	-	-	-	-	-	-	-	-	-	-

Dic	D	L	M	Mi	J	V	S	D	L	M	Mi	J	V	S	D	L	M	Mi	J	V	S	D	L	M							
2019	1	2	3	4	5	6	7	8	9	10	11	12	13	14	15	16	17	18	19	20	21	22	23	24	25	26	27	28	29	30	31
	-	-	-	-	-	-	-	-	-	-	-	-	-	-	-	-	-	-	-	-	-	-	-	-	-	-	-	-	-	-	-

En	Mi	J	V	S	D	L	M	Mi	J	V	S	D	L	M	Mi	J	V	S	D	L	M	Mi	J	V							
2020	1	2	3	4	5	6	7	8	9	10	11	12	13	14	15	16	17	18	19	20	21	22	23	24	25	26	27	28	29	30	31
	-	-	-	-	-	-	-	-	-	-	-	-	-	-	-	-	-	-	-	-	-	-	-	-	-	-	-	-	-	-	-

Feb	S	D	L	M	Mi	J	V	S	D	L	M	Mi	J	V	S	D	L	M	Mi	J	V	S								
2020	1	2	3	4	5	6	7	8	9	10	11	12	13	14	15	16	17	18	19	20	21	22	23	24	25	26	27	28	29	
	-	-	-	-	-	-	-	-	-	-	-	-	-	-	-	-	-	-	-	-	-	-	-	-	-	-	-	-	-	-

Mar	D	L	M	Mi	J	V	S	D	L	M	Mi	J	V	S	D	L	M	Mi	J	V	S	D	L	M							
2020	1	2	3	4	5	6	7	8	9	10	11	12	13	14	15	16	17	18	19	20	21	22	23	24	25	26	27	28	29	30	31
	-	-	-	-	-	-	-	-	-	-	-	-	-	-	-	-	-	-	-	-	-	-	-	-	-	-	-	-	-	-	-

Ab	Mi	J	V	S	D	L	M	Mi	J	V	S	D	L	M	Mi	J	V	S	D	L	M	Mi	J							
2020	1	2	3	4	5	6	7	8	9	10	11	12	13	14	15	16	17	18	19	20	21	22	23	24	25	26	27	28	29	30
	-	-	-	-	-	-	-	-	-	-	-	-	-	-	-	-	-	-	-	-	-	-	-	-	-	-	-	-	-	-

May	V	S	D	L	M	Mi	J	V	S	D	L	M	Mi	J	V	S	D	L	M	Mi	J	V	S	D							
2020	1	2	3	4	5	6	7	8	9	10	11	12	13	14	15	16	17	18	19	20	21	22	23	24	25	26	27	28	29	30	31
	-	-	-	-	-	-	-	-	-	-	-	-	-	-	-	-	-	-	-	-	-	-	-	-	-	-	-	-	-	-	

Jun	L	M	Mi	J	V	S	D	L	M	Mi	J	V	S	D	L	M	Mi	J	V	S	D	L	M							
2020	1	2	3	4	5	6	7	8	9	10	11	12	13	14	15	16	17	18	19	20	21	22	23	24	25	26	27	28	29	30
	-	-	-	-	-	-	-	-	-	-	-	-	-	-	-	-	-	-	-	-	-	-	-	-	-	-	-	-	-	-

Jul	Mi	J	V	S	D	L	M	Mi	J	V	S	D	L	M	Mi	J	V	S	D	L	M	Mi	J	V							
2020	1	2	3	4	5	6	7	8	9	10	11	12	13	14	15	16	17	18	19	20	21	22	23	24	25	26	27	28	29	30	31
	-	-	-	-	-	-	-	-	-	-	-	-	-	-	-	-	-	-	-	-	-	-	-	-	-	-	-	-	-	-	

Calendario de disponibilidades - a partir de : julio 2020

Ag	S	D	L	M	Mi	J	V	S	D	L	M	Mi	J	V	S	D	L	M	Mi	J	V	S	D	L							
2020	1	2	3	4	5	6	7	8	9	10	11	12	13	14	15	16	17	18	19	20	21	22	23	24	25	26	27	28	29	30	31
	-	-	-	-	-	-	-	-	-	-	-	-	-	-	-	-	-	-	-	-	-	-	-	-	-	-	-	-	-	-	

Sep	M	Mi	J	V	S	D	L	M	Mi	J	V	S	D	L	M	Mi	J	V	S	D	L	M	Mi							
2020	1	2	3	4	5	6	7	8	9	10	11	12	13	14	15	16	17	18	19	20	21	22	23	24	25	26	27	28	29	30
	-	-	-	-	-	-	-	-	-	-	-	-	-	-	-	-	-	-	-	-	-	-	-	-	-	-	-	-	-	-

Mes : [Siguiente >>](#)

Precios del alquiler - Casa de Madera - de 1 a 4 Persona(s)

Precios	Noche	Fin de semana	Semana	2 semanas	Mes
 Temporada Baja	63189€*	126378€*	442324€*	821459€*	-
 Temporada Media	63189€*	126378€*	442324€*	821459€*	-
 Temporada Alta	63189€*	126378€*	442324€*	821459€*	-

[Reservar](#)

Contacto

Idiomas
hablados



[▶ Reservar](#)

[▶ Contactar al propietario](#)

Contacte directamente con los propietarios

www.cr.iha.com

N° del anuncio

8697

[>> Reservar <<](#)

* Tasa de conversión a título informativo : 100€ = 110\$ = 91£ = 66514.9€

N° del anuncio 8697

www.cr.iha.com

