

# Alquiler de vacaciones Louredo "Casa Branca"



Eco-turismo ( )

Casa, individual, de 1 planta en un(a)  
Propiedad privada

Marco : tranquilo, urbano

Capacidad : de 1 a 6 persona(s)

Dormitorio(s) : 3

Pieza(s) : 4

Louredo - Distrito de Aveiro - Región Centro (Portugal)  
Portugal

Nº del anuncio 60076

www.cr.ih.com



## Alquiler de vacaciones



Casa, individual, de 1 planta en un(a) Propiedad privada

- Vista : despejada, campo, piscina, jardín/parque, calle/avenida
- Marco : tranquilo, urbano
- Exposición : Sur

## Los extras

- **Piscina :**  
Piscina en la residencia, rectangular (largura 6,50m, anchura 4m) (abierta desde '15 junio' hasta '15 octubre')
- **Parqueo :**  
Aparcamiento cubierto : 1 colectivo(s).  
Aparcamiento no cubierto
- **instalaciones de bebé :**  
Comedor de bebé, coche infantil



fachada

## Medios Ambientes y localización



Campo



Talaso



Termas

### Ocio

- **Actividades de ocio a menos de 20 Km / 12 millas :**

Baño, surf, windsurf, piragüismo, rafting, golf, camino para pasear, mini golf, pesca, pesca de altura, pesca con caña

- **Encuadramiento :**

Escuela de tenis, escuela de equitación

### Medio Ambiente

- **Sitio :**

Piscina climatizada 7,5km  
Mar/océano 15km  
Playa de arena 15km  
Playa de roca 20km  
Piscina pública 7,5km  
Pista de tenis pública 10km  
Recorrido de golf 9 hoyos 15km  
Recorrido de golf 18 hoyos 15km  
Descensos 20km  
Cascada 25km  
Río 3km  
Bosque 200m  
Cadena montañosa 25km  
Vía ferrata 10km

- **Comodidades :**

Centro del pueblo  
Parada/estación de guagua <50m  
Panadería 100m  
Catering 100m  
Pequeños comercios 100m  
Supermercado 100m  
Peluquería 100m  
Cibercafé 100m  
Cajero automático 100m  
Farmacia 100m  
Hospital 7,5km  
Dispensario 2,5km



la propiedad



la casa



cuarto de estar

### Interior

- **Capacidad de alojamiento :**

de 1 a 6 persona(s) (6 adultos)

- **Superficie habitable :**

120m<sup>2</sup>

- **Disposición interior :**

4 pieza(s), 3 dormitorio(s), 2 cuarto de baño, 2 aseo, 2 WC, cuarto de estar 28m<sup>2</sup>, salón 28m<sup>2</sup>, cocina independiente, comedor, rincón chimenea, sala de televisión, patio, veranda

- **litera-cama(s) :**

3 cama de matrimonio, 1 cuna

- **Confort :**

Chimenea, T.V., cadena de música, enchufe antena t.v., cable/satélite, acceso internet, wifi, armario, armario empotrado, ropero, secador de pelo, parcialmente climatizado, calefacción eléctrica, cortinas, estores, doble vidriera, interfono, portal teledirigido

- **Electrodomésticos :**

Vajilla/cubiertos, utensilios de cocina, cafetera, cafetera eléctrica, cafetera express, hervidor eléctrico, tostador, parilla, cocina de gas, cocina eléctrica, placa eléctrica, horno, microondas, campana extractora, nevera, congelador, lavadora, aspirador, plancha, tabla de planchar

### Exterior

- **Superficie terreno :**

200m<sup>2</sup>

- **Instalación exterior :**

Terraza 200m<sup>2</sup>, terraza cubierta 12m<sup>2</sup>, jardín cubierto

- **Marco exterior :**

Terreno cerrado 300m<sup>2</sup>

- **Instalaciones exteriores :**

Parrilla, parrilla a gas, mesa(s) de jardín, silla(s) de jardín, 4 tumbona(s)



sala de televisión

### Servicios

- **Colada :**

Sábanas (1 X / por semana), Toallas (1 X / por semana), Ropa blanca, Manta(s), Edredón(es), Almohada(s)

- **Casa :**

Limpieza inicial suplemento (+19954€\*), Parqueo

### Informaciones prácticas

- **Informaciones prácticas**

Niños bienvenidos

Animales aceptados bajo condiciones (informarse con el propietario)

Cobertura teléfono móvil, transporte personal recomendado

Agua : caliente/fría

Tensión eléctrica : 110-120V / 60Hz

- **Admisión para personas discapacitadas**

Acceso con silla de ruedas

Acondicionado para disminuidos : visual, auditivo



cuarto de estar



Album de fotos - 1



fachada



la casa



la propiedad



cuarto de estar



cuarto de estar



Album de fotos - 2



sala de televisión



cocina



área de cocina



área de cocina

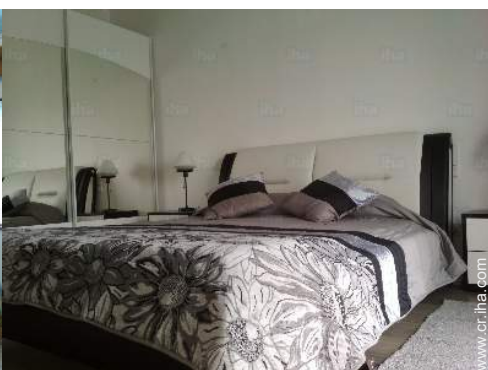

habitación grande

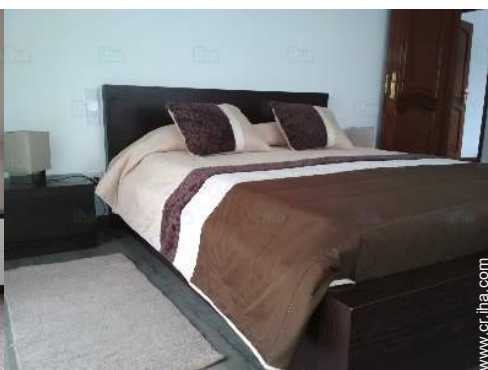

habitación grande



habitación grande



cuarto de baño



aseo



Instalación exterior



terreno cerrado



Comodidades



### Localización

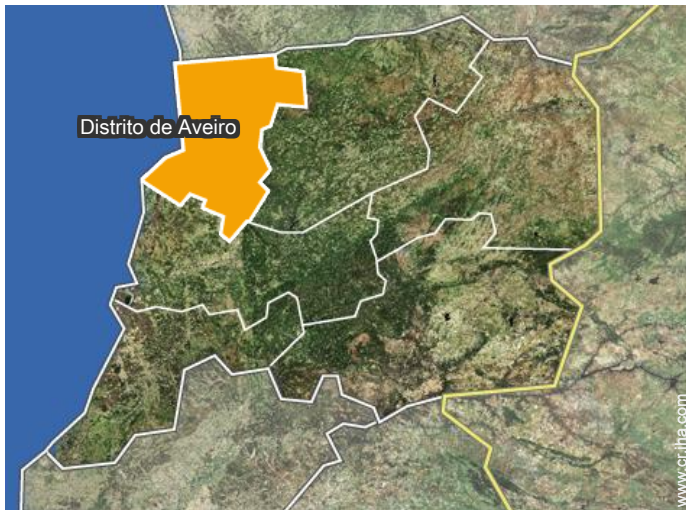

### Localización & acceso



Coordenadas GPS en grados, minutos, segundos: Latitud 40°58'48"N - Longitud 8°27'26"O (Alojamiento)

#### Dirección

→ Rua da Manguela 71  
4525 Louredo

#### • Aeropuerto Porto Francisco Sá Carneiro

→ Oporto, Distrito de Oporto, Región del Norte (Portugal), Portugal  
→ Distancia : 34km  
→ Tiempo : 30'

#### • Estación de tren Espinho

→ Espinho, Distrito de Aveiro, Región Centro (Portugal), Portugal  
→ Tiempo : 20'

#### • Autopista (salida) A32

→ Louredo, Distrito de Aveiro, Región Centro (Portugal), Portugal  
→ Distancia : 1,5km  
→ Tiempo : 5'

- Louredo : (20m)
- Santa Maria da Feira : (10km)
- Oporto : (25km)

### Contacto

Idiomas  
hablados



Alquiler de vacaciones  
Louredo - Portugal  
"Casa Branca"

7  
[Reservar](#)

Calendario de disponibilidades - a partir de : enero 2021

En	V	S	D	L	M	Mi	J	V	S	D	L	M	Mi	J	V	S	D	L	M	Mi	J	V	S	D	L	M	Mi	J	V	S	D	
2021	1	2	3	4	5	6	7	8	9	10	11	12	13	14	15	16	17	18	19	20	21	22	23	24	25	26	27	28	29	30	31	

Feb	L	M	Mi	J	V	S	D	L	M	Mi	J	V	S	D	L	M	Mi	J	V	S	D									
2021	1	2	3	4	5	6	7	8	9	10	11	12	13	14	15	16	17	18	19	20	21	22	23	24	25	26	27	28		
	-	-	-	-	-	-	-	-	-	-	-	-	-	-	-	-	-	-	-	-	-	-	-	-	-	-	-	-	-	-

Mar	L	M	Mi	J	V	S	D	L	M	Mi	J	V	S	D	L	M	Mi	J	V	S	D	L	M	Mi							
2021	1	2	3	4	5	6	7	8	9	10	11	12	13	14	15	16	17	18	19	20	21	22	23	24	25	26	27	28	29	30	31
	-	-	-	-	-	-	-	-	-	-	-	-	-	-	-	-	-	-	-	-	-	-	-	-	-	-	-	-	-	-	

Ab	J	V	S	D	L	M	Mi	J	V	S	D	L	M	Mi	J	V	S	D	L	M	Mi	J	V							
2021	1	2	3	4	5	6	7	8	9	10	11	12	13	14	15	16	17	18	19	20	21	22	23	24	25	26	27	28	29	30
	-	-	-	-	-	-	-	-	-	-	-	-	-	-	-	-	-	-	-	-	-	-	-	-	-	-	-	-	-	-

May	S	D	L	M	Mi	J	V	S	D	L	M	Mi	J	V	S	D	L	M	Mi	J	V	S	D	L							
2021	1	2	3	4	5	6	7	8	9	10	11	12	13	14	15	16	17	18	19	20	21	22	23	24	25	26	27	28	29	30	31
	-	-	-	-	-	-	-	-	-	-	-	-	-	-	-	-	-	-	-	-	-	-	-	-	-	-	-	-	-	-	

Jun	M	Mi	J	V	S	D	L	M	Mi	J	V	S	D	L	M	Mi	J	V	S	D	L	M	Mi							
2021	1	2	3	4	5	6	7	8	9	10	11	12	13	14	15	16	17	18	19	20	21	22	23	24	25	26	27	28	29	30
	-	-	-	-	-	-	-	-	-	-	-	-	-	-	-	-	-	-	-	-	-	-	-	-	-	-	-	-	-	-

Jul	J	V	S	D	L	M	Mi	J	V	S	D	L	M	Mi	J	V	S	D	L	M	Mi	J	V	S							
2021	1	2	3	4	5	6	7	8	9	10	11	12	13	14	15	16	17	18	19	20	21	22	23	24	25	26	27	28	29	30	31
	-	-	-	-	-	-	-	-	-	-	-	-	-	-	-	-	-	-	-	-	-	-	-	-	-	-	-	-	-	-	

Ag	D	L	M	Mi	J	V	S	D	L	M	Mi	J	V	S	D	L	M	Mi	J	V	S	D	L	M							
2021	1	2	3	4	5	6	7	8	9	10	11	12	13	14	15	16	17	18	19	20	21	22	23	24	25	26	27	28	29	30	31
	-	-	-	-	-	-	-	-	-	-	-	-	-	-	-	-	-	-	-	-	-	-	-	-	-	-	-	-	-	-	

Sep	Mi	J	V	S	D	L	M	Mi	J	V	S	D	L	M	Mi	J	V	S	D	L	M	Mi	J							
2021	1	2	3	4	5	6	7	8	9	10	11	12	13	14	15	16	17	18	19	20	21	22	23	24	25	26	27	28	29	30
	-	-	-	-	-	-	-	-	-	-	-	-	-	-	-	-	-	-	-	-	-	-	-	-	-	-	-	-	-	-

Oct	V	S	D	L	M	Mi	J	V	S	D	L	M	Mi	J	V	S	D	L	M	Mi	J	V	S	D							
2021	1	2	3	4	5	6	7	8	9	10	11	12	13	14	15	16	17	18	19	20	21	22	23	24	25	26	27	28	29	30	31
	-	-	-	-	-	-	-	-	-	-	-	-	-	-	-	-	-	-	-	-	-	-	-	-	-	-	-	-	-	-	

 Reservado



Alquiler de vacaciones  
 Distrito de Aveiro - Región Centro (Portugal)  
**"Casa Branca"**

8  
[Reservar](#)

Calendario de disponibilidades - a partir de : octubre 2021

Nov	L	M	Mi	J	V	S	D	L	M	Mi	J	V	S	D	L	M	Mi	J	V	S	D	L	M							
2021	1	2	3	4	5	6	7	8	9	10	11	12	13	14	15	16	17	18	19	20	21	22	23	24	25	26	27	28	29	30
	-	-	-	-	-	-	-	-	-	-	-	-	-	-	-	-	-	-	-	-	-	-	-	-	-	-	-	-	-	

Dic	Mi	J	V	S	D	L	M	Mi	J	V	S	D	L	M	Mi	J	V	S	D	L	M	Mi	J	V							
2021	1	2	3	4	5	6	7	8	9	10	11	12	13	14	15	16	17	18	19	20	21	22	23	24	25	26	27	28	29	30	31
	-	-	-	-	-	-	-	-	-	-	-	-	-	-	-	-	-	-	-	-	-	-	-	-	-	-	-	-	-		

Reservado

Mes : [Siguiente >>](#)

Precios del alquiler - Casa - de 1 a 6 Persona(s)

Precios	Noche	Fin de semana	Semana	2 semanas	Mes
Temporada Baja	33257€* > 5	146333€*	192893€*	352529€*	591983€*
Temporada Media	36583€* > 5	166287€*	206196€*	385786€*	631892€*
Temporada Alta	47891€* (Sábado) > 7	332575€*	365832€*	618589€*	1064238€*
Fiestas especiales	39909€* > 6	186242€*	239454€*	432347€*	-

(Día de llegada) > Mínimo Noche

[Reservar](#)

Condiciones de reservas

- **Reserva**  
 → Pago en el momento de reservar : 35% del importe del alquiler  
 → Pago del saldo : a la recepción de las llaves
- **Alquiler**  
 → Gastos incluidos  
 → Impuesto de estancias incluido  
 → Prever suplemento para :  
 - animales

[▶ Reservar](#)

[▶ Contactar al propietario](#)

Contacto

Idiomas hablados



Modalidades de pago aceptadas

- Giro bancario • Cheque del banco • Efectivo

Contacte directamente con los propietarios

[www.cr.iha.com](http://www.cr.iha.com)  
 N° del anuncio  
 60076  
 >> [Reservar](#) <<

\* Tasa de conversión a título informativo : 100€ = 110\$ = 91£ = 66514.9¢

N° del anuncio 60076

[www.cr.iha.com](http://www.cr.iha.com)

