

Alquiler de vacaciones Menton "Le Minerve"

Agradablemente situado a poca distancia de 400 m de la playa, a 50 metros del mercado de la mañana y rodeado de vegetación.

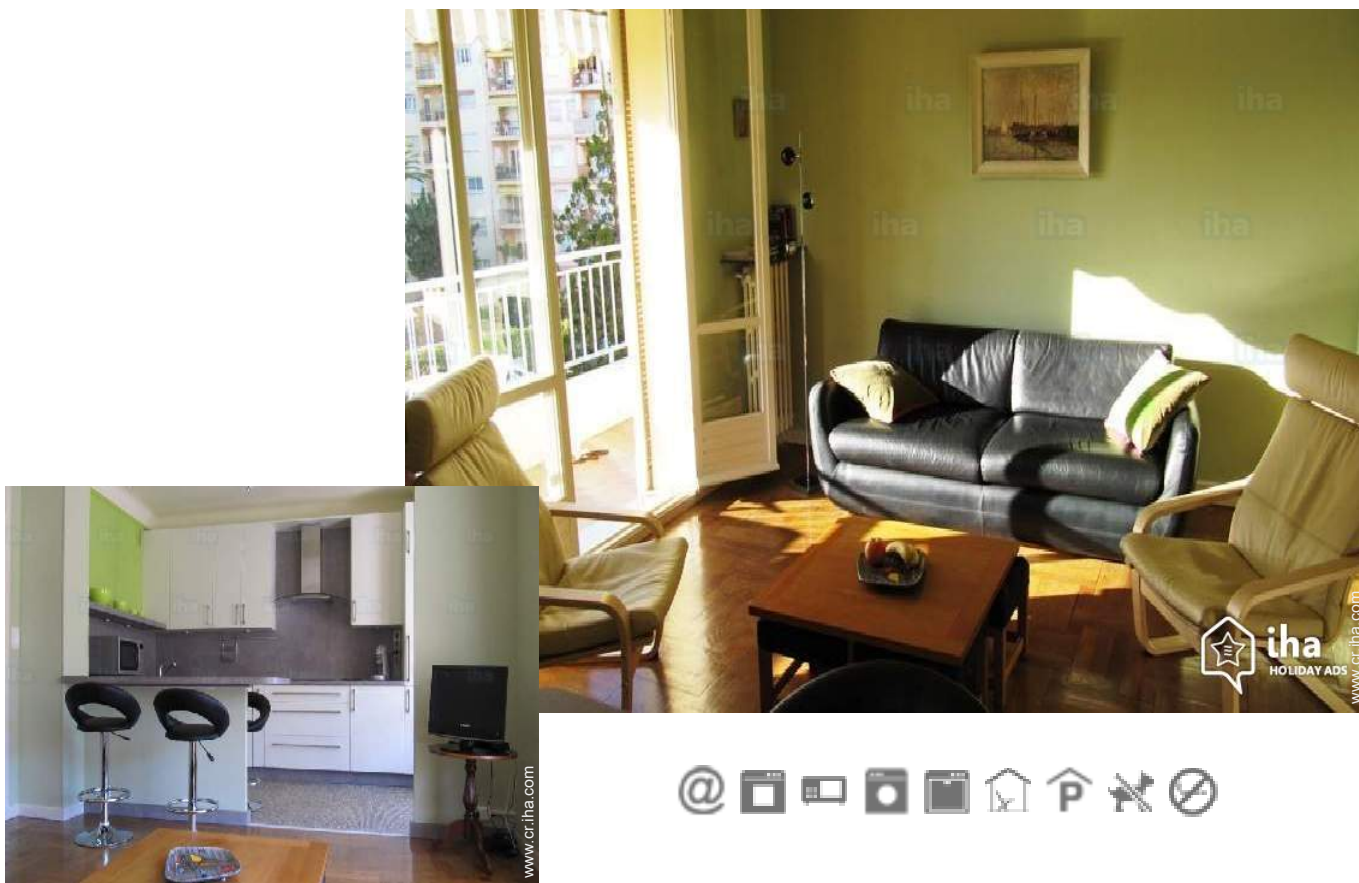

Apartamento en el 2° piso en un(a)
Residencia de 6 plantas

Marco : urbano

Capacidad : de 2 a 4 persona(s)

Dormitorio(s) : 1

Pieza(s) : 2



Amueblado de Turismo (3 estrellas)

Menton - Alpes Marítimos (06) - Provenza-Alpes-Costa Azul
Francia

Reserva : +33 (0) 473953769 (Francia)

www.cr.ih.com

N° del anuncio 3754



Alquiler de vacaciones



Apartamento en el 2º piso en un(a) Residencia de 6 plantas

- Ideal para todo público
- Vista : panorámica
- Marco : urbano
- Exposición : Suroeste

"Equipo/ComfortTV/DVD player/WIFI, lavavajillas, lavadora/combinación-clásico horno/microondas, wok, cady. Totalmente amueblado apartamento de 60 m² en el 2do piso (escalera y ascensor). Equipado con todas las comodidades para 4 personas, un dormitorio, salón con sofá/cama convertible para 2 personas. Cocina totalmente equipada. Baño con lavabo y ducha, WC separado. Además de todas las comodidades que se ofrecen son la cama y ropa de baño, tetera, cafetera, tostadora. Percheros, 1 juego de sábanas de la cama por cama / semana (a menos que las circunstancias anteriormente para reemplazar a preguntas). Toallas y paños/1 toalla de baño por persona / por semana, secador de pelo. Cepillo de toallas/paño/esponja/plato de la cocina. Pequeña cocina tales como: sal, pimienta, aceite, vinagre, especias, azúcar,... Líquido lavavajillas lavavajillas productos (sal para regenerar, lavar, tabletas). Tabla de planchar y plancha literatura, 2 sillas de playa."

Los extras

- Parqueo :
Aparcamiento cubierto : individual(es)
cerrado(s). Aparcamiento no cubierto

Medios Ambientes y localización



Cultura

"Agradable situado a poca distancia (400 m) de la playa, a 50 metros del mercado de la mañana (los productos locales, frutas, verduras, pan, pescados, Bio...) y rodeado de vegetación. A poca distancia del centro de la ciudad y el mercado cubierto de la mañana. Mónaco: 8 km. Roquebrune Cap Martin: 3 km. de Niza: 30 km. de Ventimiglia (Italia): 10 km. de San Remo (Italia): 27 km. de la ubicación única de Menton con su combinación de montañas y el mar. Esta región entre de Francia entre Italia y Mónaco hace entretenidos."

Ocio

- Actividades de ocio a menos de 20 Km / 12 millas :

Jet ski, golf, tenis, squash, camino para pasear, sendero costero/forestal, caminata, parapente, excursión en barco, mini golf, pesca, pesca con caña

- Zonas atractivas y relajación :

Bar, discoteca, restaurante, cine, parque y jardín, reserva natural, centro de exposición, galería de arte, sitio histórico, museo, teatro, festival, antigüedades y brocante, casino

Medio Ambiente

- Sitio :

Mar/océano 500m
Playa de arena 500m
Playa de guijarro 500m
Base aeronáutica 30km
Cadena montañosa 7,5km
Puerto deportivo 800m
Varadero 800m



área de cocina



área de cocina



habitación

Interior

- **Capacidad de alojamiento :**

de 2 a 4 persona(s) (4 adultos)

- **Superficie habitable :**

65m²

- **Disposición interior :**

2 pieza(s), 1 dormitorio(s), rincón comedor

- **litera-cama(s) :**

1 cama de matrimonio, 1 sofá cama 2 pers

- **Confort :**

Elevador, T.V., lector DVD, colección de libros, acceso internet, armario, armario empotrado, ropero, secador de pelo, calefacción central, estores, interfono

- **Electrodomésticos :**

Vajilla/cubiertos, utensilios de cocina, cafetera, cafetera eléctrica, cafetera express, tostador, exprimidor, placa eléctrica, horno, microondas, campana extractora, nevera, congelador, lavavajilla, lavadora, aspirador, plancha, tabla de planchar

Exterior

- **Instalación exterior :**

Terraza 11m², terraza cubierta, solárium



Servicios

- **Colada :**

Sábanas, Toallas, Ropa blanca, Edredón (es), Almohada(s)

- **Casa :**

Portero/conserje

Informaciones prácticas

- **Informaciones prácticas**

Niños bienvenidos

Animales no aceptados

Alquiler no fumador, cobertura teléfono móvil

Agua : caliente/fría

Corriente eléctrica : red (eléctrica)



www.cr.iha.com

N° del anuncio 3754

Album de fotos - 1



área de cocina



área de cocina



habitación



Album de fotos - 2



terraza



el edificio



fachada



Mar



Mar



General



General

Album de fotos - 3



General



General



General



Festival



General



Festival



General

Localización



Localización & acceso

" Accesible en coche – posibilidad de alquilar un garage cerrado en el complejo. Salida autopista A8-Menton, Alpes Maritimes-distancia 2, 5 km-tiempo 10 minutos Aeropuerto de Nice Côte d ' Azur/entrenador de 32 km/hora 1 h. Apartamento autobús distancia de la estación de aeropuerto/distancia: 100 metros. "

 Coordenadas GPS en grados, minutos, segundos: Latitud 43°46'35"N - Longitud 7° 29'45"E ([Alojamiento](#))

Dirección

→ Allée de Namur
06500 Menton

• Autopista (salida) A8

→ Menton, Alpes Marítimos, Provenza-Alpes-Costa Azul, Francia
→ Distancia : 1,5km

• Aeropuerto Nice Côte d'Azur

→ Niza, Alpes Marítimos, Provenza-Alpes-Costa Azul, Francia
→ Distancia : 29km
→ Tiempo : 30'

• Estación de guagua Menton

→ Menton, Alpes Marítimos, Provenza-Alpes-Costa Azul, Francia
→ Distancia : 500m

- Niza : (29km)
- Monte-Carlo : (7,5km)
- Cap-d'Ail : (15km)

Contacto

Idiomas hablados



Alquiler de vacaciones Alpes Marítimos - Provenza-Alpes-Costa Azul "Le Minerve"

Calendario de disponibilidades - a partir de : octubre 2017

Oct	D	L	M	Mi	J	V	S	D	L	M	Mi	J	V	S	D	L	M	Mi	J	V	S	D	L	M	Mi	J	V	S	D	L	M
2017	1	2	3	4	5	6	7	8	9	10	11	12	13	14	15	16	17	18	19	20	21	22	23	24	25	26	27	28	29	30	31
																					-	-	-	-	-	-	-	-	-	-	-

Nov	Mi	J	V	S	D	L	M	Mi	J	V	S	D	L	M	Mi	J	V	S	D	L	M	Mi	J	V	S	D	L	M	Mi	J
2017	1	2	3	4	5	6	7	8	9	10	11	12	13	14	15	16	17	18	19	20	21	22	23	24	25	26	27	28	29	30
	-	-	-	-	-	-	-	-	-	-	-	-	-	-	-	-	-	-	-	-	-	-	-	-	-	-	-	-	-	-

Dic	V	S	D	L	M	Mi	J	V	S	D	L	M	Mi	J	V	S	D	L	M	Mi	J	V	S	D	L	M	Mi	J	V	S	D
2017	1	2	3	4	5	6	7	8	9	10	11	12	13	14	15	16	17	18	19	20	21	22	23	24	25	26	27	28	29	30	31
	-	-	-	-	-	-	-	-	-	-	-	-	-	-	-	-	-	-	-	-	-	-	-	-	-	-	-	-	-	-	-

En	L	M	Mi	J	V	S	D	L	M	Mi	J	V	S	D	L	M	Mi	J	V	S	D	L	M	Mi	J	V	S	D	L	M	Mi
2018	1	2	3	4	5	6	7	8	9	10	11	12	13	14	15	16	17	18	19	20	21	22	23	24	25	26	27	28	29	30	31
	-	-	-	-	-	-	-	-	-	-	-	-	-	-	-	-	-	-	-	-	-	-	-	-	-	-	-	-	-	-	-

Feb	J	V	S	D	L	M	Mi	J	V	S	D	L	M	Mi	J	V	S	D	L	M	Mi	J	V	S	D	L	M	Mi
2018	1	2	3	4	5	6	7	8	9	10	11	12	13	14	15	16	17	18	19	20	21	22	23	24	25	26	27	28
	-	-	-	-	-	-	-	-	-	-	-	-	-	-	-	-	-	-	-	-	-	-	-	-	-	-	-	-

Mar	J	V	S	D	L	M	Mi	J	V	S	D	L	M	Mi	J	V	S	D	L	M	Mi	J	V	S	D	L	M	Mi	J	V	S
2018	1	2	3	4	5	6	7	8	9	10	11	12	13	14	15	16	17	18	19	20	21	22	23	24	25	26	27	28	29	30	31
	-	-	-	-	-	-	-	-	-	-	-	-	-	-	-	-	-	-	-	-	-	-	-	-	-	-	-	-	-	-	

Ab	D	L	M	Mi	J	V	S	D	L	M	Mi	J	V	S	D	L	M	Mi	J	V	S	D	L	M	Mi	J	V	S	D	L
2018	1	2	3	4	5	6	7	8	9	10	11	12	13	14	15	16	17	18	19	20	21	22	23	24	25	26	27	28	29	30
	-	-	-	-	-	-	-	-	-	-	-	-	-	-	-	-	-	-	-	-	-	-	-	-	-	-	-	-	-	

May	M	Mi	J	V	S	D	L	M	Mi	J	V	S	D	L	M	Mi	J	V	S	D	L	M	Mi	J	V	S	D	L	M	Mi	J
2018	1	2	3	4	5	6	7	8	9	10	11	12	13	14	15	16	17	18	19	20	21	22	23	24	25	26	27	28	29	30	31
	-	-	-	-	-	-	-	-	-	-	-	-	-	-	-	-	-	-	-	-	-	-	-	-	-	-	-	-	-	-	

Jun	V	S	D	L	M	Mi	J	V	S	D	L	M	Mi	J	V	S	D	L	M	Mi	J	V	S	D	L	M	Mi	J	V	S
2018	1	2	3	4	5	6	7	8	9	10	11	12	13	14	15	16	17	18	19	20	21	22	23	24	25	26	27	28	29	30
	-	-	-	-	-	-	-	-	-	-	-	-	-	-	-	-	-	-	-	-	-	-	-	-	-	-	-	-	-	

Jul	D	L	M	Mi	J	V	S	D	L	M	Mi	J	V	S	D	L	M	Mi	J	V	S	D	L	M	Mi	J	V	S	D	L	M
2018	1	2	3	4	5	6	7	8	9	10	11	12	13	14	15	16	17	18	19	20	21	22	23	24	25	26	27	28	29	30	31
	-	-	-	-	-	-	-	-	-	-	-	-	-	-	-	-	-	-	-	-	-	-	-	-	-	-	-	-	-	-	

Temporada Media
 Reservado



Alquiler de vacaciones
Menton - Francia
"Le Minerve"

9

[Reservar](#)

Calendario de disponibilidades - a partir de : julio 2018

Ag	Mi	J	V	S	D	L	M	Mi	J	V	S	D	L	M	Mi	J	V	S	D	L	M	Mi	J	V							
2018	1	2	3	4	5	6	7	8	9	10	11	12	13	14	15	16	17	18	19	20	21	22	23	24	25	26	27	28	29	30	31
	-	-	-	-	-	-	-	-	-	-	-	-	-	-	-	-	-	-	-	-	-	-	-	-	-	-	-	-	-	-	

Sep	S	D	L	M	Mi	J	V	S	D	L	M	Mi	J	V	S	D	L	M	Mi	J	V	S	D							
2018	1	2	3	4	5	6	7	8	9	10	11	12	13	14	15	16	17	18	19	20	21	22	23	24	25	26	27	28	29	30
	-	-	-	-	-	-	-	-	-	-	-	-	-	-	-	-	-	-	-	-	-	-	-	-	-	-	-	-	-	



Temporada Media



Reservado

Mes : [Siguiete >>](#)

Precios del alquiler - Apartamento - de 2 a 4 Persona(s)

Precios	Noche	Fin de semana	Semana	2 semanas	Mes
Temporada Baja	-	-	298607€* (Sábado)	533466€* (Sábado)	959567€* (Sábado)
Temporada Media	-	-	365709€* (Sábado)	533466€* (Sábado)	1241398€* (Sábado)
Temporada Alta	-	-	499914€* (Sábado)	936081€* (Sábado)	1737957€* (Sábado)
Fiestas especiales	-	-	503270€* (Sábado)	-	-

(Día de llegada)

[Reservar](#)

Condiciones de reservas

• Reserva

- Pago en el momento de reservar : 30% del importe del alquiler
- Pago del saldo : 3 semanas antes de la estancia
- Fianza requerida : 234859€*

• Alquiler

- Impuesto de estancias suplementarios

[▶ Reservar](#)

[▶ Contactar al propietario](#)

Modalidades de pago aceptadas

- Giro bancario
- Cheque bancario
- Efectivo

Contacte directamente con los propietarios

www.cr.iha.com

N° del anuncio

3754

[>> Reservar <<](#)

Contacto

Idiomas
hablados



* Tasa de conversión a título informativo : 100€ = 117.29\$ = 89.59£ = 67102.6¢

N° del anuncio 3754

www.cr.iha.com

