

Alquiler de vacaciones Mirleft "Domaine Evasion"

Magnifica villa en el dominio de la costa de Marruecos. Comodidades con el paisaje y mucho más! No lo dudes!

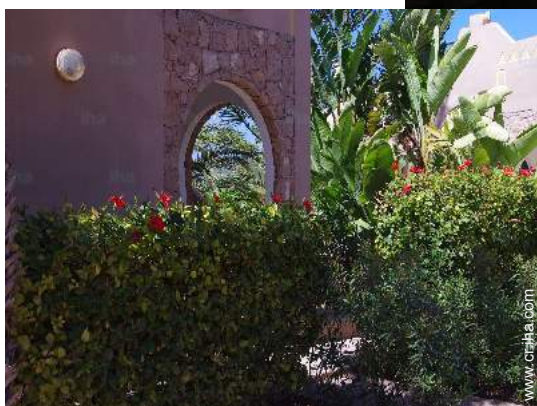
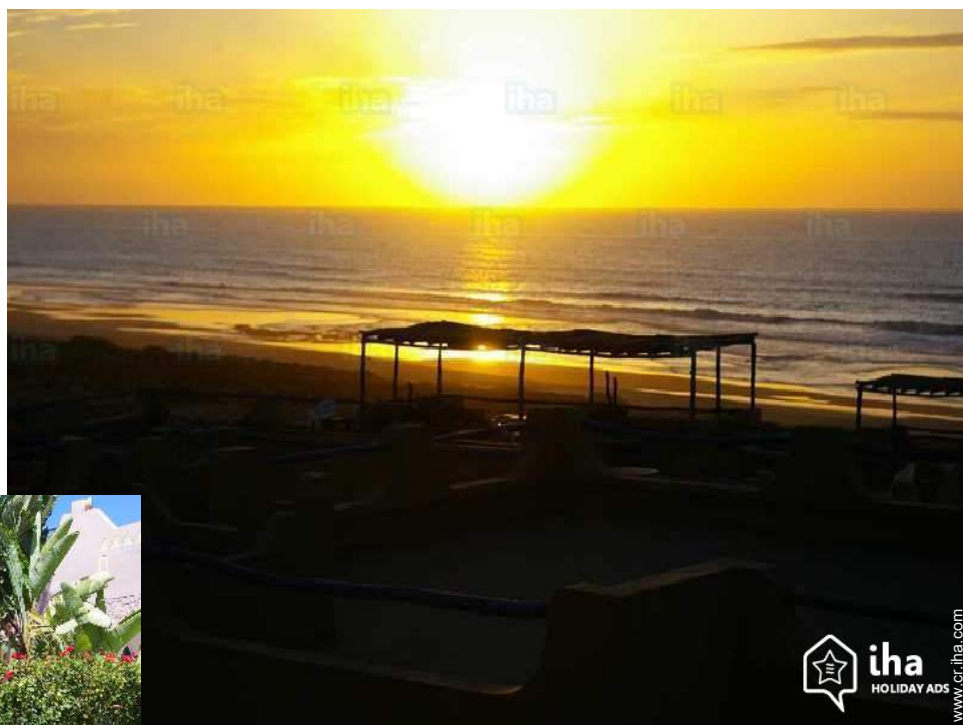

Finca, adosado/a, a ras del suelo, entrada particular, en un(a) Dominio

Marco : pintoresco, encantador

Capacidad : de 2 a 5 persona(s)

Dormitorio(s) : 2

Pieza(s) : 4

Mirleft - Souss Massa-Draa

Marruecos

Reserva : +33 (0) 6 46 45 65 46 (Francia)

N° del anuncio 67316

www.cr.iha.com



Alquiler de vacaciones



Finca, adosado/a, a ras del suelo, entrada particular, en un(a) Dominio

- **Ideal para todo público, familia**
- **Vista :** panorámica, despejada, mar/océano, montaña, jardín/parque, puesta del sol excepcional
- **Marco :** pintoresco, encantador
- **Exposición :** Suroeste

" La villa cinco duerme está a 100 metros del mar. Está situado entre las dos piscinas del campo. Un restaurante, un gimnasio club y tiendas completan las características de la zona. En la villa, usted encontrará dos terrazas solarium, una cocina totalmente equipada, televisión, WiFi francesa. Todo lo que necesites. "

Los extras

- **Piscina :**
Piscina en la residencia, rectangular (largura 25m, anchura 15m), sistema de iluminación, acceso por la escalera, chapoteador, ducha exterior, pool house
- **Tenis :**
Tennis en la residencia
- **Parqueo :**
Aparcamiento no cubierto : en la residencia.
- **Ventajas :**
Jacuzzi, terreno de petanca

Privilegios :
Acceso directo playa

Medios Ambientes y localización



Mar



Equitación



Pesca

" Pasar a través de las puertas, te encuentras en país bereber con gente amigable y un importante patrimonio: Agadir, pero también Tafraout, Sidi Ifni y muchos otros. La costa entre Mirleft y Aglou sigue siendo salvaje y hermosa. Si quieres deportes, parapente, surf está ahí. Póngase en contacto con nosotros, garantía de respuesta rápida. "

Ocio

- **Actividades de ocio a menos de 20 Km / 12 millas :**

Baño, buceo, windsurf, centro de equitación, poni club, parapente, paseo a caballo, ATV/Quad, pesca con caña, terreno de petanca

- **Encuadramiento :**

Escuela de equitación

Medio Ambiente

- **Sitio :**

Mar/océano 100m
Playa de arena 100m
Recorrido de golf 18 hoyos >50km
Cadena montañosa 2km



Marco exterior



Finca



vista de la propiedad

Exterior

- Superficie terreno :
100m²
- Instalación exterior :
Terraza 100m², balcón 20m²
- Marco exterior :
Jardin paisajístico 100m²
- Instalaciones exteriores :
Parrilla, sombrilla, área de jardin, 2 tumbona (s)



Dominio

Interior

- Capacidad de alojamiento :
de 2 a 5 persona(s) (5 adultos)
- Superficie habitable :
100m²
- Disposición interior :
4 pieza(s), 2 dormitorio(s), 1 aseo, 2 WC, cuarto de estar 30m², salón 15m², cocina americana, rincón comedor, despensa, loggia
- litera-cama(s) :
1 cama de matrimonio, 3 cama sencilla
- Confort :
T.V., cadena de música, lector DVD, teléfono, cable/satélite, acceso internet alta velocidad, wifi, armario empotrado, ropero, radio-despertador, ventanal, cortinas, estores, doble vidriera, persianas enrollables
- Electrodomésticos :
Vajilla/cubiertos, utensilios de cocina, cafetera, cafetera express, hervidor eléctrico, tostador, exprimidor, cocina de gas, hornillo, microondas, nevera, congelador, lavadora, aspirador

Servicios

- Colada :
Sábanas (1 X / por semana), Toallas (1 X / por semana), Manta(s), Edredón(es), Almohada(s)
- Casa :
Limpieza suplemento (1 X / por semana +12638€*), Limpieza inicial suplemento (+12638€*), Servicio de mantenimiento jardin/piscina, Portero/conserje, Parqueo
- Personal :
Servicio doméstico suplemento, Masaje suplemento

Informaciones prácticas

- **Informaciones prácticas**
Alquiler no fumador, cobertura teléfono móvil, transporte personal recomendado
Agua : caliente/fría
Tensión eléctrica : 220-240V / 50Hz
Corriente eléctrica : red (eléctrica)



vista desde la terraza

Album de fotos - 1



Finca



Marco exterior



vista de la propiedad



vista desde la terraza



Dominio

Album de fotos - 2



acceso directo playa



playa de arena



jardin paisajístico



Marco exterior



terracea



terracea



salón



salón



cuarto de estar

Album de fotos - 3



Disposición interior

rincón noche

habitación

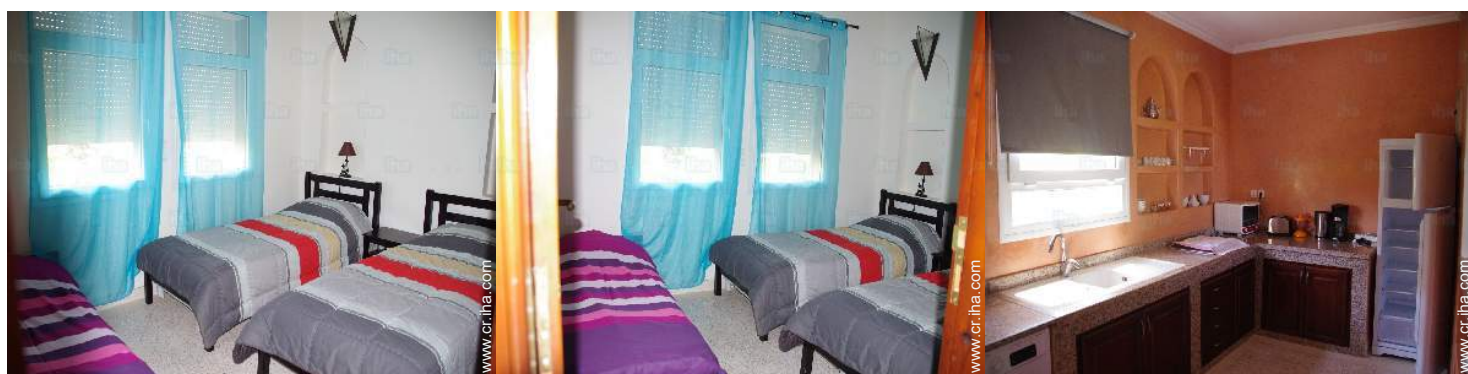

habitación

habitación

cocina americana



cocina americana

piscina en la residencia

Los extras

Localización

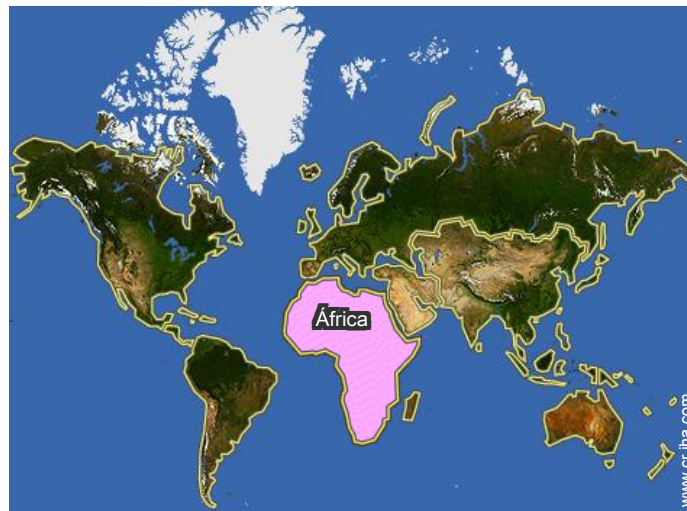

Localización & acceso

" 110 kilómetros hasta el sur de Agadir (aeropuerto más cercano), que el Grand Sud con carreteras de cuatro carriles en su mayoría. "



Coordenadas GPS en grados, minutos, segundos: Latitud 29°42'8"N - Longitud 9° 56'50"O (Alojamiento)

Dirección

→ Domaine Evasion
Sid Bou Elfaid
85350 Mirleft

• Aeropuerto Agadir Al Massira

→ Agadir, Souss Massa-Draa, Marruecos
→ Distancia : 120km
→ Tiempo : 1h30'

- Tiznit : (30km)
- Agadir : (120km)

Contacto

Idiomas
hablados



Alquiler de vacaciones Souss Massa-Draa - Marruecos "Domaine Evasion"

Calendario de disponibilidades - a partir de : diciembre 2018

| Dic | S | D | L | M | Mi | J | V | S | D | L | M | Mi | J | V | S | D | L | M | Mi | J | V | S | D | L | M | Mi | J | V | S | D | L |
|------|---|---|---|---|----|---|---|---|---|----|----|----|----|----|----|----|----|----|----|----|----|----|----|----|----|----|----|----|----|----|----|
| 2018 | 1 | 2 | 3 | 4 | 5 | 6 | 7 | 8 | 9 | 10 | 11 | 12 | 13 | 14 | 15 | 16 | 17 | 18 | 19 | 20 | 21 | 22 | 23 | 24 | 25 | 26 | 27 | 28 | 29 | 30 | 31 |
| | | | | | | | | | | | | | - | - | - | - | - | - | - | - | - | - | - | - | - | - | - | - | - | - | - |

| En | M | Mi | J | V | S | D | L | M | Mi | J | V | S | D | L | M | Mi | J | V | S | D | L | M | Mi | J | V | S | D | L | M | Mi | J |
|------|---|----|---|---|---|---|---|---|----|----|----|----|----|----|----|----|----|----|----|----|----|----|----|----|----|----|----|----|----|----|----|
| 2019 | 1 | 2 | 3 | 4 | 5 | 6 | 7 | 8 | 9 | 10 | 11 | 12 | 13 | 14 | 15 | 16 | 17 | 18 | 19 | 20 | 21 | 22 | 23 | 24 | 25 | 26 | 27 | 28 | 29 | 30 | 31 |
| | - | - | - | - | - | - | - | - | - | - | - | - | - | - | - | - | - | - | - | - | - | - | - | - | - | - | - | - | - | - | - |

| Feb | V | S | D | L | M | Mi | J | V | S | D | L | M | Mi | J | V | S | D | L | M | Mi | J | V | S | D | L | M | Mi | J | |
|------|---|---|---|---|---|----|---|---|---|----|----|----|----|----|----|----|----|----|----|----|----|----|----|----|----|----|----|----|---|
| 2019 | 1 | 2 | 3 | 4 | 5 | 6 | 7 | 8 | 9 | 10 | 11 | 12 | 13 | 14 | 15 | 16 | 17 | 18 | 19 | 20 | 21 | 22 | 23 | 24 | 25 | 26 | 27 | 28 | |
| | - | - | - | - | - | - | - | - | - | - | - | - | - | - | - | - | - | - | - | - | - | - | - | - | - | - | - | - | - |

| Mar | V | S | D | L | M | Mi | J | V | S | D | L | M | Mi | J | V | S | D | L | M | Mi | J | V | S | D | L | M | Mi | J | V | S | D |
|------|---|---|---|---|---|----|---|---|---|----|----|----|----|----|----|----|----|----|----|----|----|----|----|----|----|----|----|----|----|----|----|
| 2019 | 1 | 2 | 3 | 4 | 5 | 6 | 7 | 8 | 9 | 10 | 11 | 12 | 13 | 14 | 15 | 16 | 17 | 18 | 19 | 20 | 21 | 22 | 23 | 24 | 25 | 26 | 27 | 28 | 29 | 30 | 31 |
| | - | - | - | - | - | - | - | - | - | - | - | - | - | - | - | - | - | - | - | - | - | - | - | - | - | - | - | - | - | - | - |

| Ab | L | M | Mi | J | V | S | D | L | M | Mi | J | V | S | D | L | M | Mi | J | V | S | D | L | M | Mi | J | V | S | D | L | M |
|------|---|---|----|---|---|---|---|---|---|----|----|----|----|----|----|----|----|----|----|----|----|----|----|----|----|----|----|----|----|----|
| 2019 | 1 | 2 | 3 | 4 | 5 | 6 | 7 | 8 | 9 | 10 | 11 | 12 | 13 | 14 | 15 | 16 | 17 | 18 | 19 | 20 | 21 | 22 | 23 | 24 | 25 | 26 | 27 | 28 | 29 | 30 |
| | - | - | - | - | - | - | - | - | - | - | - | - | - | - | - | - | - | - | - | - | - | - | - | - | - | - | - | - | - | - |

| May | Mi | J | V | S | D | L | M | Mi | J | V | S | D | L | M | Mi | J | V | S | D | L | M | Mi | J | V | S | D | L | M | Mi | J | V |
|------|----|---|---|---|---|---|---|----|---|----|----|----|----|----|----|----|----|----|----|----|----|----|----|----|----|----|----|----|----|----|----|
| 2019 | 1 | 2 | 3 | 4 | 5 | 6 | 7 | 8 | 9 | 10 | 11 | 12 | 13 | 14 | 15 | 16 | 17 | 18 | 19 | 20 | 21 | 22 | 23 | 24 | 25 | 26 | 27 | 28 | 29 | 30 | 31 |
| | - | - | - | - | - | - | - | - | - | - | - | - | - | - | - | - | - | - | - | - | - | - | - | - | - | - | - | - | - | - | - |

| Jun | S | D | L | M | Mi | J | V | S | D | L | M | Mi | J | V | S | D | L | M | Mi | J | V | S | D | L | M | Mi | J | V | S | D |
|------|---|---|---|---|----|---|---|---|---|----|----|----|----|----|----|----|----|----|----|----|----|----|----|----|----|----|----|----|----|----|
| 2019 | 1 | 2 | 3 | 4 | 5 | 6 | 7 | 8 | 9 | 10 | 11 | 12 | 13 | 14 | 15 | 16 | 17 | 18 | 19 | 20 | 21 | 22 | 23 | 24 | 25 | 26 | 27 | 28 | 29 | 30 |
| | - | - | - | - | - | - | - | - | - | - | - | - | - | - | - | - | - | - | - | - | - | - | - | - | - | - | - | - | - | - |

| Jul | L | M | Mi | J | V | S | D | L | M | Mi | J | V | S | D | L | M | Mi | J | V | S | D | L | M | Mi | J | V | S | D | L | M | Mi |
|------|---|---|----|---|---|---|---|---|---|----|----|----|----|----|----|----|----|----|----|----|----|----|----|----|----|----|----|----|----|----|----|
| 2019 | 1 | 2 | 3 | 4 | 5 | 6 | 7 | 8 | 9 | 10 | 11 | 12 | 13 | 14 | 15 | 16 | 17 | 18 | 19 | 20 | 21 | 22 | 23 | 24 | 25 | 26 | 27 | 28 | 29 | 30 | 31 |
| | - | - | - | - | - | - | - | - | - | - | - | - | - | - | - | - | - | - | - | - | - | - | - | - | - | - | - | - | - | - | - |

| Ag | J | V | S | D | L | M | Mi | J | V | S | D | L | M | Mi | J | V | S | D | L | M | Mi | J | V | S | D | L | M | Mi | J | V | S |
|------|---|---|---|---|---|---|----|---|---|----|----|----|----|----|----|----|----|----|----|----|----|----|----|----|----|----|----|----|----|----|----|
| 2019 | 1 | 2 | 3 | 4 | 5 | 6 | 7 | 8 | 9 | 10 | 11 | 12 | 13 | 14 | 15 | 16 | 17 | 18 | 19 | 20 | 21 | 22 | 23 | 24 | 25 | 26 | 27 | 28 | 29 | 30 | 31 |
| | - | - | - | - | - | - | - | - | - | - | - | - | - | - | - | - | - | - | - | - | - | - | - | - | - | - | - | - | - | - | - |

| Sep | D | L | M | Mi | J | V | S | D | L | M | Mi | J | V | S | D | L | M | Mi | J | V | S | D | L | M | Mi | J | V | S | D | L |
|------|---|---|---|----|---|---|---|---|---|----|----|----|----|----|----|----|----|----|----|----|----|----|----|----|----|----|----|----|----|----|
| 2019 | 1 | 2 | 3 | 4 | 5 | 6 | 7 | 8 | 9 | 10 | 11 | 12 | 13 | 14 | 15 | 16 | 17 | 18 | 19 | 20 | 21 | 22 | 23 | 24 | 25 | 26 | 27 | 28 | 29 | 30 |
| | - | - | - | - | - | - | - | - | - | - | - | - | - | - | - | - | - | - | - | - | - | - | - | - | - | - | - | - | - | - |





Calendario de disponibilidades - a partir de : septiembre 2019

| Oct | M | Mi | J | V | S | D | L | M | Mi | J | V | S | D | L | M | Mi | J | V | S | D | L | M | Mi | J | | | | | | | |
|------|---|----|---|---|---|---|---|---|----|----|----|----|----|----|----|----|----|----|----|----|----|----|----|----|----|----|----|----|----|----|----|
| 2019 | 1 | 2 | 3 | 4 | 5 | 6 | 7 | 8 | 9 | 10 | 11 | 12 | 13 | 14 | 15 | 16 | 17 | 18 | 19 | 20 | 21 | 22 | 23 | 24 | 25 | 26 | 27 | 28 | 29 | 30 | 31 |
| - | - | - | - | - | - | - | - | - | - | - | - | - | - | - | - | - | - | - | - | - | - | - | - | - | - | - | - | - | - | - | |

| Nov | V | S | D | L | M | Mi | J | V | S | D | L | M | Mi | J | V | S | D | L | M | Mi | J | V | S | | | | | | | |
|------|---|---|---|---|---|----|---|---|---|----|----|----|----|----|----|----|----|----|----|----|----|----|----|----|----|----|----|----|----|----|
| 2019 | 1 | 2 | 3 | 4 | 5 | 6 | 7 | 8 | 9 | 10 | 11 | 12 | 13 | 14 | 15 | 16 | 17 | 18 | 19 | 20 | 21 | 22 | 23 | 24 | 25 | 26 | 27 | 28 | 29 | 30 |
| - | - | - | - | - | - | - | - | - | - | - | - | - | - | - | - | - | - | - | - | - | - | - | - | - | - | - | - | - | - | - |

Mes : [Siguiete >>](#)

Precios del alquiler - Finca - de 2 a 5 Persona(s)

| Precios | Noche | Fin de semana | Semana | 2 semanas | Mes |
|--|-------|---------------|----------------------|----------------------|-----|
|  Temporada Baja | - | - | 372483€* | 651846€* | - |
|  Temporada Media | - | - | 419044€* (Sábado) | 744967€* (Sábado) | - |
|  Temporada Alta | - | - | 465604€* (Sábado) | 864694€* (Sábado) | - |
|  Periodo de promoción | - | - | 395764€* (Sábado) | 731664€* (Sábado) | - |

(Día de llegada)

[Reservar](#)

Condiciones de reservas

• Reserva

- Pago en el momento de reservar : 30% del importe del alquiler
- Pago del saldo : 2 semanas antes de la estancia
- Fianza requerida : 199545€*

• Alquiler

- Gastos incluidos
- Impuesto de estancias incluido
- Forfait limpieza suplementario : 13968€*

[▶ Reservar](#)

[▶ Contactar al propietario](#)

Contacto

Idiomas
hablados



Modalidades de pago aceptadas

- Giro bancario
- Cheque bancario
- Efectivo

Contacte directamente con los propietarios

www.cr.ihha.com
N° del anuncio
67316
[>> Reservar <<](#)

* Tasa de conversión a título informativo : 100€ = 116.85\$ = 89£ = 66514.9¢

N° del anuncio 67316

www.cr.ihha.com

