

Alquiler de vacaciones Moraira Finca

Este recién renovado Chalet 3 está situado en las colinas alrededor de Moraira, en una comunidad cerrada de sólo 19 casas. Las vistas del mar, que rodea las montañas y el verde son excepcionalmente bellas.



Finca, individual, de 2 plantas, entrada particular, en un(a) Propiedad privada

Marco : apaciguador, propicio al descanso

Capacidad : de 1 a 4 persona(s)
Dormitorio(s) : 2

Moraira - Provincia de Alicante - Comunidad Valenciana
España

Reserva : +32 (0) 477872558 (Bélgica)

www.cr.iha.com

Nº del anuncio 9292



Alquiler de vacaciones



Finca, individual, de 2 plantas, entrada particular, en un(a) Propiedad privada

- **Vista :** panorámica, sin vecinos, dominante, mar/océano, montaña, campo
- **Marco :** apaciguador, propicio al descanso
- **Exposición :** Sur

"Esta casa tranquila es totalmente orientada al sur, ofrece mucha privacidad y fue recientemente renovado con gusto. Ofrece un alto grado de confort. El salón en la planta baja se abre a una gran terraza, donde puede disfrutar del sol, la paz y la belleza del entorno. La zona de dormitorio en la planta baja se abre a una terraza cubierta y un jardín cerrado. Todas las terrazas y habitaciones son amplias y tienen vistas al mar. La piscina grande con ducha al aire libre, cambio de habitación y baño se encuentra junto a la entrada del dominio."

Los extras

• Piscina :

Piscina en la residencia, original (largura 14m, anchura 6m), sistema de iluminación, acceso por la escalera, ducha exterior (abierto desde '01 enero' hasta '31 diciembre')

• Parqueo :

Aparcamiento no cubierto : 1 en la residencia.

Medios Ambientes y localización



Mar

Golf

Equitación

Pesca



Festival



Cultura

"Moraira es un pueblo de pescadores sin bloques High-Rise y de tal modo uno de los lugares más acogedores de la Costa Blanca. El centro del pueblo se encuentra justo al lado de un puerto pesquero y puerto deportivo. Hay no hay parques de atracciones en Moraira, sintéticos, shows, parques acuáticos o discotecas mega. Por encima de todo, usted encontrará restaurantes, bares y tiendas. Las calles son sólo en parte accesibles a los peatones. Las grandes tiendas y almacenes se encuentran fuera del centro del pueblo. Moraira tiene 4 playas. El más famoso es la infancia "Platja de l'ampolla", justo al lado de un gran parking sombreado donde se puede aparcar gratis. Las aldeas circundantes Benitatchell, Teulada, Javea y Calpe son rápidamente accesibles en un coche. Cada pueblo tiene su día de mercado semanal. Altea, Benidorm y Denia son un poco más de media hora en coche. Sugerimos una visita a Terra Mítica en Benidorm, Guadalest en las montañas de Aitana y la ciudad vieja de Valencia."

Ocio

• Actividades de ocio a menos de 20 Km / 12 millas :

Baño, barca a pedal, buceo, submarinismo, buceo con escafandra, esquí náutico, jet ski, windsurf, vela, golf, tenis, centro de equitación, camino para pasear, sendero costero/forestal, caminata, escalada, escalada de rocas, MTB (itinerario circuito), excursión en barco, paseo en carro, paseo a caballo, mini golf, pesca, pesca de altura, pesca con caña, pesca submarina, terreno de petanca

• Encuadramiento :

Escuela de vela, escuela de buceo, escuela de tenis, escuela de equitación

• Zonas atractivas y relajación :

Bar, restaurante, parque y jardín, parque de atracciones, zoo/parque de animales, parque marino, reserva natural, galería de arte, sitio histórico, museo, festival, antigüedades y brocante, bodega y degustación de vino, sauna, baño turco, centro de rehabilitación, centro de belleza

Medio Ambiente

• Sitio :

Mar/océano 2,5km
Playa de arena 2,5km
Playa de roca 2,5km
Pista de tenis pública 2km
Recorrido de golf 9 hoyos 1,5km

Recorrido de golf 18 hoyos 15km
Anuncio de windsurf 3km
Base náutica 3km
Cadena montañosa 10km
Puerto deportivo 3km

• Comodidades :

Centro del pueblo 2,5km
El centro 10km
Parada/estación de guagua 2km
Alquiler de bici/MTB 3km
Alquiler de carro 2,5km
Alquiler de barco
Alquiler de equipo de buceo
Panadería 2,5km
Catering 2,5km
Pequeños comercios 2,5km
Supermercado 2,5km
Comercios de lujo y de marcas 2,5km
Peluquería 2,5km
Cibercafé 2,5km
Correos 2,5km
Banco 2,5km
Cajero automático 2,5km
Farmacia 2,5km
Doctor 2,5km
Enfermera 2,5km
Hospital 2,5km
Dispensario 2,5km



Disposición interior privado



vista sobre el mar



cocina americana

Interior

- **Capacidad de alojamiento :**
de 1 a 4 persona(s) (2 adultos, 2 niño(s))
- **Superficie habitable :**
120m²
- **Disposición interior :**
2 dormitorio(s), área de descanso, 1 cuarto de baño, 1 WC, cuarto de estar 45m², cocina americana, rincón comedor, lavadero, patio, loggia
- **litera-cama(s) :**
1 cama de matrimonio, 2 cama sencilla
- **Confort :**
T.V., cable/satélite, wifi, armario empotrado, radio-despertador, secador de pelo, radiador toallero, mosquitero de ventanas, parcialmente climatizado, ventilador de pared, calefacción eléctrica, estores, doble vidriera, persianas automáticas, portal teledirigido
- **Electrodomésticos :**
Vajilla/cubiertos, utensilios de cocina, cafetera express, hervidor eléctrico, tostador, exprimidor, cocina eléctrica, placa eléctrica, horno, microondas, campana extractora, nevera, congelador, lavavajilla, lavadora, aspirador, plancha, tabla de planchar

Exterior

- **Superficie terreno :**
200m²
- **Instalación exterior :**
Terraza 15m², terraza cubierta 15m², solárium 10m²
- **Marco exterior :**
Terreno cerrado 2500m², jardín 200m², jardín paisajístico 400m², pinar 5000m², olivar 2 ha
- **Instalaciones exteriores :**
Mesa(s) de jardín, 8 silla(s) de jardín, sombrilla, 4 reposera(s), 2 tumbona(s)



vista sobre la montaña

Servicios

- **Colada :**
Sábanas, Manta(s), Edredón(es), Almohada(s)
- **Casa :**
Limpieza inicial suplemento (+63189€*), Servicio de mantenimiento jardín/piscina, Parqueo

Informaciones prácticas

- **Informaciones prácticas**
No niños menores de 12 años
Animales aceptados bajo condiciones (informarse con el propietario)
Alquiler no fumador, cobertura teléfono móvil, transporte personal recomendado
Agua : caliente/fría
Tensión eléctrica : 220-240V / 50Hz
Corriente eléctrica : red (eléctrica)



terrace

Plano de disposición



Album de fotos - 1



vista sobre el mar



Disposición interior privado



cocina americana



terrazza



vista sobre la montaña

Album de fotos - 2

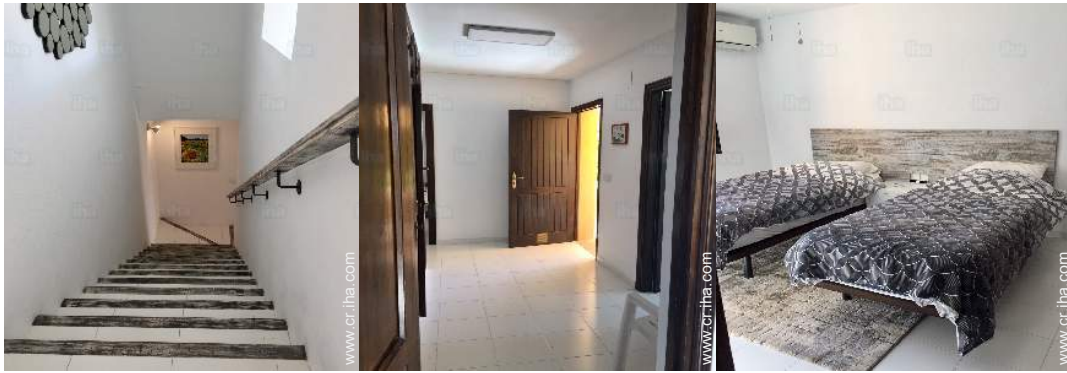

la casa

área de descanso

habitación grande



cuarto de baño

habitación

vista desde la terraza cubierta



piscina en la residencia



puerto deportivo



actividades balnearias cercanas



recorrido de golf 9 hoyos



camino para pasear

Localización



Localización & acceso

" Conduce tu coche de alquiler desde el aeropuerto de Alicante a autostade E15-A7. Siga, dirección Valencia, hasta la salida 63. Después de la salida de la fila a Teulada, hasta el centro del pueblo y a la derecha en el edificio centro Llobell. Seguir la línea recta trayectoria 3,5 km hasta llegar a una rotonda con vistas al mar. Girar a la izquierda y el dominio Sol Moraira, 100 metros de distancia. Se debe ser. "

 **Coordenadas GPS en grados, minutos, segundos: Latitud 38°41'58"N - Longitud 0° 6'19"E** ([Alojamiento](#))

Dirección

→ Calle Beniganim 39a
03724 Moraira

● **Aeropuerto Alicante**

→ Alicante, Provincia de Alicante,
Comunidad Valenciana, España

→ Distancia : 75km

→ Tiempo : 1h

● **Autopista (salida) E15 - A7**

→ Benissa, Provincia de Alicante,
Comunidad Valenciana, España

→ Distancia : 70km

→ Tiempo : 50'

● Calpe : (10km)

● Jávea : (10km)

● Denia : (15km)

Contacto

Idiomas
hablados



Alquiler de vacaciones Provincia de Alicante - Comunidad Valenciana Finca

Calendario de disponibilidades - a partir de : octubre 2019

Oct	M	Mi	J	V	S	D	L	M	Mi	J	V	S	D	L	M	Mi	J	V	S	D	L	M	Mi	J	V	S	D	L	M	Mi	J
2019	1	2	3	4	5	6	7	8	9	10	11	12	13	14	15	16	17	18	19	20	21	22	23	24	25	26	27	28	29	30	31

Nov	V	S	D	L	M	Mi	J	V	S	D	L	M	Mi	J	V	S	D	L	M	Mi	J	V	S							
2019	1	2	3	4	5	6	7	8	9	10	11	12	13	14	15	16	17	18	19	20	21	22	23	24	25	26	27	28	29	30

Dic	D	L	M	Mi	J	V	S	D	L	M	Mi	J	V	S	D	L	M	Mi	J	V	S	D	L	M							
2019	1	2	3	4	5	6	7	8	9	10	11	12	13	14	15	16	17	18	19	20	21	22	23	24	25	26	27	28	29	30	31

En	Mi	J	V	S	D	L	M	Mi	J	V	S	D	L	M	Mi	J	V	S	D	L	M	Mi	J	V							
2020	1	2	3	4	5	6	7	8	9	10	11	12	13	14	15	16	17	18	19	20	21	22	23	24	25	26	27	28	29	30	31

Feb	S	D	L	M	Mi	J	V	S	D	L	M	Mi	J	V	S	D	L	M	Mi	J	V	S							
2020	1	2	3	4	5	6	7	8	9	10	11	12	13	14	15	16	17	18	19	20	21	22	23	24	25	26	27	28	29

Mar	D	L	M	Mi	J	V	S	D	L	M	Mi	J	V	S	D	L	M	Mi	J	V	S	D	L	M							
2020	1	2	3	4	5	6	7	8	9	10	11	12	13	14	15	16	17	18	19	20	21	22	23	24	25	26	27	28	29	30	31

Ab	Mi	J	V	S	D	L	M	Mi	J	V	S	D	L	M	Mi	J	V	S	D	L	M	Mi	J							
2020	1	2	3	4	5	6	7	8	9	10	11	12	13	14	15	16	17	18	19	20	21	22	23	24	25	26	27	28	29	30

May	V	S	D	L	M	Mi	J	V	S	D	L	M	Mi	J	V	S	D	L	M	Mi	J	V	S	D							
2020	1	2	3	4	5	6	7	8	9	10	11	12	13	14	15	16	17	18	19	20	21	22	23	24	25	26	27	28	29	30	31

Jun	L	M	Mi	J	V	S	D	L	M	Mi	J	V	S	D	L	M	Mi	J	V	S	D	L	M							
2020	1	2	3	4	5	6	7	8	9	10	11	12	13	14	15	16	17	18	19	20	21	22	23	24	25	26	27	28	29	30

Jul	Mi	J	V	S	D	L	M	Mi	J	V	S	D	L	M	Mi	J	V	S	D	L	M	Mi	J	V							
2020	1	2	3	4	5	6	7	8	9	10	11	12	13	14	15	16	17	18	19	20	21	22	23	24	25	26	27	28	29	30	31

Reservado
 Temporada Media
 Temporada Baja



Alquiler de vacaciones
Moraira - España
Finca

9

[Reservar](#)

Calendario de disponibilidades - a partir de : julio 2020

Ag	S	D	L	M	Mi	J	V	S	D	L	M	Mi	J	V	S	D	L	M	Mi	J	V	S	D	L							
2020	1	2	3	4	5	6	7	8	9	10	11	12	13	14	15	16	17	18	19	20	21	22	23	24	25	26	27	28	29	30	31
	-	-	-	-	-	-	-	-	-	-	-	-	-	-	-	-	-	-	-	-	-	-	-	-	-	-	-	-	-	-	

Sep	M	Mi	J	V	S	D	L	M	Mi	J	V	S	D	L	M	Mi	J	V	S	D	L	M	Mi							
2020	1	2	3	4	5	6	7	8	9	10	11	12	13	14	15	16	17	18	19	20	21	22	23	24	25	26	27	28	29	30
	-	-	-	-	-	-	-	-	-	-	-	-	-	-	-	-	-	-	-	-	-	-	-	-	-	-	-	-	-	



Reservado



Temporada Media



Temporada Baja

Mes : [Siguiete >>](#)

Precios del alquiler - Finca - de 1 a 4 Persona(s)

Precios	Noche	Fin de semana	Semana	2 semanas	Mes
Temporada Baja	-	-	216173€*	399089€*	731664€*
Temporada Media	-	-	259408€*	478907€*	-
Temporada Alta	-	-	299317€*	558725€*	-
Fiestas especiales	-	-	-	944512€*	-
Periodo de promoción	-	-	365832€*	685103€*	-

[Reservar](#)

Condiciones de reservas

• Reserva

- Pago en el momento de reservar : 30% del importe del alquiler
- Pago del saldo : 1 mes antes de la estancia
- Fianza requerida : 199545€*

• Alquiler

- Impuesto de estancias incluido
- Forfait limpieza suplementario : 46560€*

[▶ Reservar](#)

[▶ Contactar al propietario](#)

Modalidades de pago aceptadas

- Giro bancario

Contacte directamente con los propietarios

www.cr.ih.com

N° del anuncio

9292

[>> Reservar <<](#)

Contacto

Idiomas
hablados



* Tasa de conversión a título informativo : 100€ = 110\$ = 91£ = 66514.9€

N° del anuncio 9292

www.cr.ih.com

