

Alquiler de vacaciones Costa de Valencia Finca

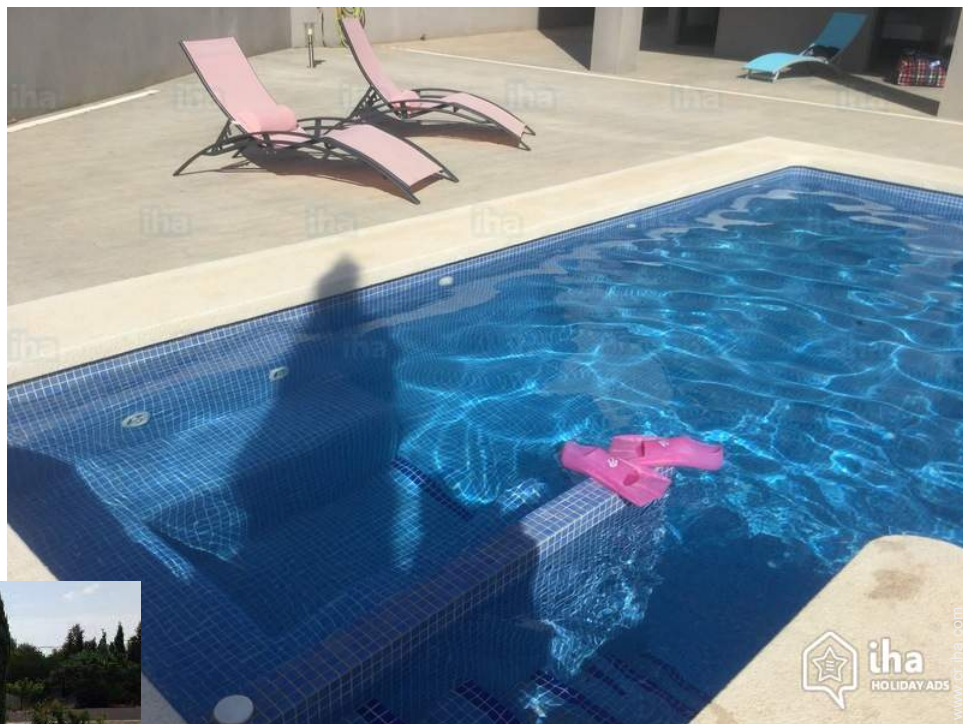

Finca, individual, a ras del suelo, entrada particular, en un(a) Propiedad

Marco : apacible, natural

Capacidad : de 1 a 8 persona(s)

Dormitorio(s) : 4

Pieza(s) : 9

Náquera - Provincia de Valencia - Comunidad Valenciana
España

Reserva : +33 (0) 2 33 04 64 61 (Francia)

N° del anuncio 367

www.cr.ihh.com



Alquiler de vacaciones



Finca, individual, a ras del suelo, entrada particular, en un(a) Propiedad

- **Ideal para todo público, familia grande**
- **Vista :** sin vecinos, montaña, piscina, campos agrícolas, puesta del sol excepcional
- **Marco :** apacible, natural
- **Exposición :** Sur

Los extras

- **Piscina :**
Piscina privada, rectangular (largura 9m, anchura 6m), sistema de iluminación, acceso por la escalera, ducha exterior
- **Parqueo :**
Aparcamiento cubierto : 1 cobertizo carro.
Aparcamiento no cubierto : 3 en el terreno.
- **Ventajas :**
Jacuzzi, mesa de billar, 1 bici(s), 1 conjunto de gafas de bucear/aletas/tubo



Piscina

Medios Ambientes y localización



Montaña



Golf

Ocio

- **Actividades de ocio a menos de 20 Km / 12 millas :**

Baño, windsurf, vela, piragüismo, golf, tenis, squash, centro de equitación, excursión en barco, paseo a caballo, mini golf, karting, circuito automóvil, juego de bolos, pesca

- **Encuadramiento :**

Escuela de vela, escuela de tenis, escuela de equitación

- **Zonas atractivas y relajación :**

Discoteca, restaurante, cine de verano, zoo/parque de animales, parque marino, reserva natural, sitio histórico, museo, ópera, tienda de artesanía, casino, baños naturales, termas, centro de talasoterapia

Medio Ambiente

- **Sitio :**

Pistas de esquí >50km
Mar/océano 15km
Playa de arena 15km
Recorrido de golf 18 hoyos 15km
Spot de surf >50km
Base náutica 15km
Cadena montañosa 3km
Puerto deportivo
Varadero 15km
Varadero jet ski



WC

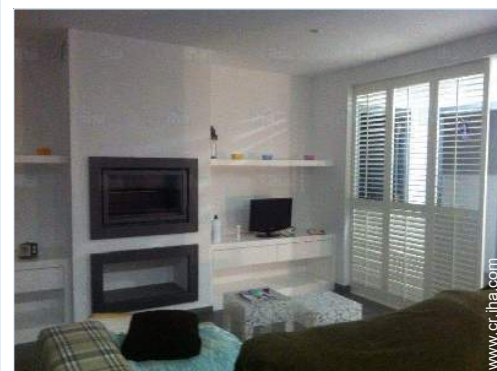

sala de televisión



área de cocina

Interior

- **Capacidad de alojamiento :**

de 1 a 8 persona(s)

- **Superficie habitable :**

250m²

- **Disposición interior :**

9 pieza(s), 4 dormitorio(s), 2 cuarto de baño, 2 aseo, 4 WC, cuarto de estar 60m², comedor, rincón chimenea, sala de televisión, vestidor, lavadero

- **litera-cama(s) :**

3 cama de matrimonio, 1 literas, 1 sofá cama 1 pers

- **Confort :**

Chimenea, T.V., colección de libros, enchufe antena t.v., cable/satélite, armario empotrado, ropero, ducha hidromasaje, integralmente climatizado, calefacción central, ventanal, estores, doble vidriera, persianas enrollables, persianas automáticas, interfono, alarma robo, portal teledirigido

- **Electrodomésticos :**

Vajilla/cubiertos, utensilios de cocina, cafetera, cafetera eléctrica, hervidor eléctrico, tostador, exprimidor, robot doméstico, aparato de la raclette, cocina eléctrica, placa eléctrica, horno, microondas, freidora eléctrica, campana extractora, nevera, congelador, máquina de hielo, lavavajilla, lavadora, aspirador, plancha, tabla de planchar

Exterior

- **Superficie terreno :**

1500m²

- **Instalación exterior :**

Terraza, terraza cubierta 22m², balcón

- **Marco exterior :**

Patio privado, terreno cerrado, jardín paisajístico, olivar, huerto

- **Instalaciones exteriores :**

Parrilla, mesa(s) de jardín, silla(s) de jardín, mesa con rodante, sombrilla, área de jardín, reposera(s), tumbona(s), ducha exterior, WC exterior



vista nordeste

Servicios

- **Colada :**

Sábanas, Toallas, Ropa blanca, Toallas de playa, Edredón(es), Almohada(s)

- **Casa :**

Limpieza suplemento (1 X / por semana +46560€*), Limpieza inicial suplemento (+79818€*), Parqueo

Informaciones prácticas

- **Informaciones prácticas**

Animales no aceptados
Cobertura teléfono móvil, transporte personal recomendado
Agua : caliente/fría
Corriente eléctrica : red (eléctrica)

- **Admisión para personas discapacitadas**

Acceso con silla de ruedas
Acondicionado para disminuidos : movilidad



Instalaciones interiores

Album de fotos - 1



Piscina



sala de televisión



WC



área de cocina



Instalaciones interiores

Album de fotos - 2



vista nordeste



fachada



Instalación exterior



mesa de billar



terrazza



área de cocina



jacuzzi



jardin paisajístico



terrazza cubierta



fachada



habitación

Album de fotos - 3



área de cocina



Disposición interior



sala de televisión



vista desde la casa



habitación principal



vista desde le comedor



vista sur

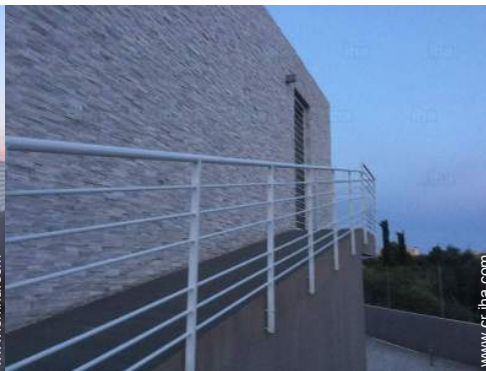

acondicionado para disminuidos



vestidor



parrilla



terrazza



fachada

Localización



Localización & acceso



Coordenadas GPS en grados, minutos, segundos: Latitud 39°37'53"N - Longitud 0°25'4"O ([Alojamiento](#))

Dirección

→ Calle Armando Ramón
46119 Náquera

- Valencia : (31km)
- Bétera : (10km)
- Playa de Puebla de Farnals : (12km)

Contacto

Idiomas
hablados



Alquiler de vacaciones Costa de Valencia - España Finca

Calendario de disponibilidades - a partir de : diciembre 2020

Dic	M	Mi	J	V	S	D	L	M	Mi	J	V	S	D	L	M	Mi	J	V	S	D	L	M	Mi	J	V	S	D	L	M	Mi	J
2020	1	2	3	4	5	6	7	8	9	10	11	12	13	14	15	16	17	18	19	20	21	22	23	24	25	26	27	28	29	30	31
					-	-	-	-	-	-	-	-	-	-	-	-	-	-	-	-	-	-	-	-	-	-	-	-	-	-	-

En	V	S	D	L	M	Mi	J	V	S	D	L	M	Mi	J	V	S	D	L	M	Mi	J	V	S	D	L	M	Mi	J	V	S	D
2021	1	2	3	4	5	6	7	8	9	10	11	12	13	14	15	16	17	18	19	20	21	22	23	24	25	26	27	28	29	30	31
	-	-	-	-	-	-	-	-	-	-	-	-	-	-	-	-	-	-	-	-	-	-	-	-	-	-	-	-	-	-	-

Feb	L	M	Mi	J	V	S	D	L	M	Mi	J	V	S	D	L	M	Mi	J	V	S	D	L	M	Mi	J	V	S	D		
2021	1	2	3	4	5	6	7	8	9	10	11	12	13	14	15	16	17	18	19	20	21	22	23	24	25	26	27	28		
	-	-	-	-	-	-	-	-	-	-	-	-	-	-	-	-	-	-	-	-	-	-	-	-	-	-	-	-	-	-

Mar	L	M	Mi	J	V	S	D	L	M	Mi	J	V	S	D	L	M	Mi	J	V	S	D	L	M	Mi	J	V	S	D	L	M	Mi
2021	1	2	3	4	5	6	7	8	9	10	11	12	13	14	15	16	17	18	19	20	21	22	23	24	25	26	27	28	29	30	31
	-	-	-	-	-	-	-	-	-	-	-	-	-	-	-	-	-	-	-	-	-	-	-	-	-	-	-	-	-	-	-

Ab	J	V	S	D	L	M	Mi	J	V	S	D	L	M	Mi	J	V	S	D	L	M	Mi	J	V	S	D	L	M	Mi	J	V
2021	1	2	3	4	5	6	7	8	9	10	11	12	13	14	15	16	17	18	19	20	21	22	23	24	25	26	27	28	29	30
	-	-	-	-	-	-	-	-	-	-	-	-	-	-	-	-	-	-	-	-	-	-	-	-	-	-	-	-	-	-

May	S	D	L	M	Mi	J	V	S	D	L	M	Mi	J	V	S	D	L	M	Mi	J	V	S	D	L	M	Mi	J	V	S	D	L
2021	1	2	3	4	5	6	7	8	9	10	11	12	13	14	15	16	17	18	19	20	21	22	23	24	25	26	27	28	29	30	31
	-	-	-	-	-	-	-	-	-	-	-	-	-	-	-	-	-	-	-	-	-	-	-	-	-	-	-	-	-	-	-

Jun	M	Mi	J	V	S	D	L	M	Mi	J	V	S	D	L	M	Mi	J	V	S	D	L	M	Mi	J	V	S	D	L	M	Mi
2021	1	2	3	4	5	6	7	8	9	10	11	12	13	14	15	16	17	18	19	20	21	22	23	24	25	26	27	28	29	30
	-	-	-	-	-	-	-	-	-	-	-	-	-	-	-	-	-	-	-	-	-	-	-	-	-	-	-	-	-	-

Jul	J	V	S	D	L	M	Mi	J	V	S	D	L	M	Mi	J	V	S	D	L	M	Mi	J	V	S	D	L	M	Mi	J	V	S
2021	1	2	3	4	5	6	7	8	9	10	11	12	13	14	15	16	17	18	19	20	21	22	23	24	25	26	27	28	29	30	31
	-	-	-	-	-	-	-	-	-	-	-	-	-	-	-	-	-	-	-	-	-	-	-	-	-	-	-	-	-	-	-

Ag	D	L	M	Mi	J	V	S	D	L	M	Mi	J	V	S	D	L	M	Mi	J	V	S	D	L	M	Mi	J	V	S	D	L	M
2021	1	2	3	4	5	6	7	8	9	10	11	12	13	14	15	16	17	18	19	20	21	22	23	24	25	26	27	28	29	30	31
	-	-	-	-	-	-	-	-	-	-	-	-	-	-	-	-	-	-	-	-	-	-	-	-	-	-	-	-	-	-	-

Sep	Mi	J	V	S	D	L	M	Mi	J	V	S	D	L	M	Mi	J	V	S	D	L	M	Mi	J	V	S	D	L	M	Mi	J
2021	1	2	3	4	5	6	7	8	9	10	11	12	13	14	15	16	17	18	19	20	21	22	23	24	25	26	27	28	29	30
	-	-	-	-	-	-	-	-	-	-	-	-	-	-	-	-	-	-	-	-	-	-	-	-	-	-	-	-	-	-



Alquiler de vacaciones
 Provincia de Valencia - Comunidad Valenciana
Finca

9

[Reservar](#)





Calendario de disponibilidades - a partir de : septiembre 2021

Oct	V	S	D	L	M	Mi	J	V	S	D	L	M	Mi	J	V	S	D	L	M	Mi	J	V	S	D							
2021	1	2	3	4	5	6	7	8	9	10	11	12	13	14	15	16	17	18	19	20	21	22	23	24	25	26	27	28	29	30	31
-	-	-	-	-	-	-	-	-	-	-	-	-	-	-	-	-	-	-	-	-	-	-	-	-	-	-	-	-	-	-	

Nov	L	M	Mi	J	V	S	D	L	M	Mi	J	V	S	D	L	M	Mi	J	V	S	D	L	M							
2021	1	2	3	4	5	6	7	8	9	10	11	12	13	14	15	16	17	18	19	20	21	22	23	24	25	26	27	28	29	30
-	-	-	-	-	-	-	-	-	-	-	-	-	-	-	-	-	-	-	-	-	-	-	-	-	-	-	-	-	-	-

Mes : [Siguiente >>](#)

Precios del alquiler - Finca - de 1 a 8 Persona(s)

Precios	Noche	Fin de semana	Semana	2 semanas	Mes
 Temporada Baja	66515€*	199545€*	399089€*	731664€*	1330298€*
 Temporada Media	79818€*	266060€*	532119€*	997724€*	1463328€*
 Temporada Alta	133030€*	332575€*	731664€* (Sábado)	1463328€* (Sábado)	2394536€* (Sábado)
 Fiestas especiales	133030€*	332575€*	731664€*	1330298€*	1995447€*
 Periodo de promoción	46560€*	133030€*	365832€*	997724€*	1330298€*

(Día de llegada)

[Reservar](#)



WC



área de cocina



Instalaciones interiores



Piscina



sala de televisión

Condiciones de reservas

• Reserva

- Pago en el momento de reservar : 133030€*
- Pago del saldo : 2 días antes de la estancia
- Fianza requerida : 332575€*

• Alquiler

- Gastos incluidos
- Impuesto de estancias incluido
- Forfait limpieza suplementario : 79818€*

► Reservar

► Contactar al propietario

Modalidades de pago aceptadas

- Giro bancario • PayPal • Efectivo

Contacte directamente con los propietarios

www.cr.ih.com
N° del anuncio
367
>> Reservar <<

Contacto

Idiomas
hablados



* Tasa de conversión a título informativo : 100€ = 110\$ = 91£ = 66514.9€

N° del anuncio 367

www.cr.ih.com

