

Alquiler de vacaciones Netanya "BLUE WEISS"

Enfrente del mar, de rara belleza, al pie de una playa de arena y a pocos metros del centro de Kikar.



www.cr.ihh.com

Apartotel en el 6° piso, entrada común,
en un(a) Residencia Hotelera

Marco : los pies en el agua

Capacidad : de 1 a 2 persona(s)

Dormitorio(s) : 1

Pieza(s) : 1



Fleurs du Soleil
Amueblado de Turismo (4 estrellas)

Israel

N° del anuncio 11907

Netanya

Reserva : +33 (0) 1 77 38 02 40 (Francia)

www.cr.ihh.com



Alquiler de vacaciones



Apartotel en el 6° piso, entrada común, en un(a) Residencia Hotelera

- Ideal para pareja, pareja con bebé
- Vista : panorámica, sin vecinos, dominante, mar/océano, puesta del sol excepcional, nocturna centellante
- Marco : los pies en el agua
- Exposición : Suroeste

" Venga en pareja a pasar una estancia desde una semana a 3 meses en un lugar privilegiado en el que disfrutará de una infraestructura hotelera, estando en casa, con las ventajas de un apartamento totalmente amueblado y equipamiento de cocina. A 5 minutos a pie de KIKAR (centro de la ciudad moderna). Usted puede disfrutar del centro comercial más bello de Israel a 3Kms. "

Los extras

Privilegios :
Acceso directo playa



N° del anuncio 11907

Medios Ambientes y localización



Mar



Pesca



Festival

" Restaurantes frente al mar al pie de la residencia. Se puede llegar a Tel Aviv por autopistas a 2 kms. Podrá pasear por las innumerables tiendas de las calles peatonales de Kikar. Regiones de campo a pocos kilómetros. Usted se sentirá en la ciudad y al mismo tiempo a bordo de una nave como si estuviera en un crucero. "

Ocio

- Actividades de ocio a menos de 20 Km / 12 millas :

Baño, buceo, submarinismo, jet ski, surf, windsurf, tenis, ULM

- Encuadramiento :

Escuela de vela, escuela de buceo

- Zonas atractivas y relajación :

Bar, restaurante, parque y jardín, parque marino, reserva natural, festival, antigüedades y brocante, tienda de artesanía, centro de belleza, gimnasio

Medio Ambiente

- Sitio :

Playa de arena <50m
Spot de surf <50m

- Comodidades :

El centro 300m
Alquiler de bici/MTB 300m
Alquiler de carro 100m
Panadería 500m
Catering 500m
Pequeños comercios 500m
Supermercado 800m
Comercios de lujo y de marcas
Peluquería 500m
Cibercafé 100m
Correos 200m
Banco 200m
Cajero automático 200m
Farmacia 200m
Doctor
Hospital 800m
Dispensario 300m



rincón noche



vista desde el dormitorio

www.cr.iha.com





el apartamento

Exterior

- **Instalación exterior :**
Terraza 5m²
- **Instalaciones exteriores :**
1 tumbona(s)



vista panorámica

Interior

- **Capacidad de alojamiento :**
de 1 a 2 persona(s) (2 adultos)
- **Superficie habitable :**
28m²
- **Disposición interior :**
1 pieza(s), 1 dormitorio(s), 1 aseo, 1 WC, cocina pequeña, recepción, veranda
- **litera-cama(s) :**
1 cama de matrimonio, 1 cuna
- **Confort :**
Elevador, T.V., cable/satélite, wifi, armario, secador de pelo, integralmente climatizado, calefacción central, ventanal, cortinas, doble vidriera, alarma fuego
- **Electrodomésticos :**
Vajilla/cubiertos, cafetera eléctrica, hervidor eléctrico, tostador, placa eléctrica, microondas, campana extractora, nevera, lavadora, plancha, tabla de planchar

Servicios

- **Colada :**
Sábanas, Toallas, Edredón(es), Almohada(s)
- **Casa :**
Limpieza inicial suplemento
- **Personal :**
Lavandería suplemento
- **Restauración :**
Desayuno suplemento, Media pensión suplemento

Informaciones prácticas

- **Informaciones prácticas**
Animales aceptados bajo condiciones (informarse con el propietario)
Cobertura teléfono móvil



área de cocina

Album de fotos - 1



vista desde el dormitorio



rincón noche



el apartamento



área de cocina

Album de fotos - 2



vista panorámica

vista desde la veranda



el apartamento

instalación interior

General



aseo

aseo

aseo

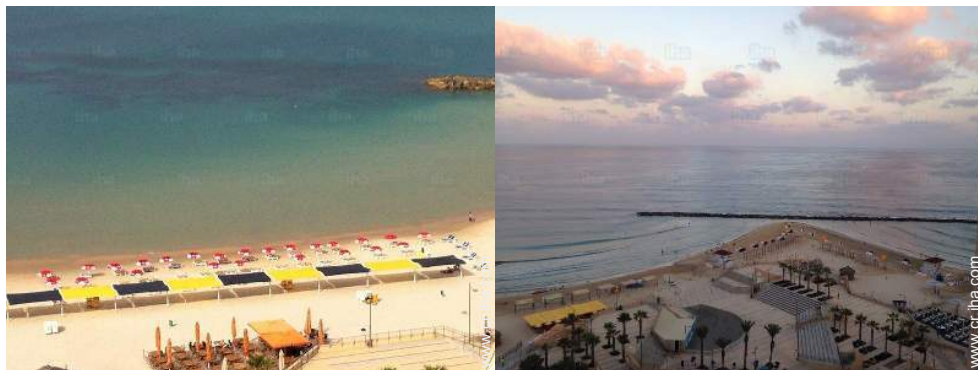

acceso directo playa

Primavera

Album de fotos - 3



Verano



Otoño



Invierno



Mar



actividades de ocio cercanas



parque y jardin



fachada



panorama



el edificio



Apartotel



Marco exterior

Localización



Localización & acceso

" Fácil acceso a la playa por ascensor a los pies de la residencia.
Jardines y paseo al pie de la residencia. "



Coordenadas GPS en grados, minutos, segundos: Latitud
32°19'41"N - Longitud 34°50'58"E (Alojamiento)

Dirección

→ Gad Mahnes

● **Aeropuerto Ben Gurion**

→ Tel Aviv, Israel

→ Distancia : 50km

● Tel Aviv : (40km)

Contacto

Idiomas hablados



Alquiler de vacaciones Netanya - Israel "BLUE WEISS"

Calendario de disponibilidades - a partir de : octubre 2019

Oct	M	Mi	J	V	S	D	L	M	Mi	J	V	S	D	L	M	Mi	J	V	S	D	L	M	Mi	J	V	S	D	L	M	Mi	J
2019	1	2	3	4	5	6	7	8	9	10	11	12	13	14	15	16	17	18	19	20	21	22	23	24	25	26	27	28	29	30	31
																					-	-	-	-	-	-	-	-	-	-	-

Nov	V	S	D	L	M	Mi	J	V	S	D	L	M	Mi	J	V	S	D	L	M	Mi	J	V	S							
2019	1	2	3	4	5	6	7	8	9	10	11	12	13	14	15	16	17	18	19	20	21	22	23	24	25	26	27	28	29	30
	-	-	-	-	-	-	-	-	-	-	-	-	-	-	-	-	-	-	-	-	-	-	-	-	-	-	-	-	-	-

Dic	D	L	M	Mi	J	V	S	D	L	M	Mi	J	V	S	D	L	M	Mi	J	V	S	D	L	M							
2019	1	2	3	4	5	6	7	8	9	10	11	12	13	14	15	16	17	18	19	20	21	22	23	24	25	26	27	28	29	30	31
	-	-	-	-	-	-	-	-	-	-	-	-	-	-	-	-	-	-	-	-	-	-	-	-	-	-	-	-	-	-	-

En	Mi	J	V	S	D	L	M	Mi	J	V	S	D	L	M	Mi	J	V	S	D	L	M	Mi	J	V							
2020	1	2	3	4	5	6	7	8	9	10	11	12	13	14	15	16	17	18	19	20	21	22	23	24	25	26	27	28	29	30	31
	-	-	-	-	-	-	-	-	-	-	-	-	-	-	-	-	-	-	-	-	-	-	-	-	-	-	-	-	-	-	-

Feb	S	D	L	M	Mi	J	V	S	D	L	M	Mi	J	V	S	D	L	M	Mi	J	V	S								
2020	1	2	3	4	5	6	7	8	9	10	11	12	13	14	15	16	17	18	19	20	21	22	23	24	25	26	27	28	29	
	-	-	-	-	-	-	-	-	-	-	-	-	-	-	-	-	-	-	-	-	-	-	-	-	-	-	-	-	-	-

Mar	D	L	M	Mi	J	V	S	D	L	M	Mi	J	V	S	D	L	M	Mi	J	V	S	D	L	M							
2020	1	2	3	4	5	6	7	8	9	10	11	12	13	14	15	16	17	18	19	20	21	22	23	24	25	26	27	28	29	30	31
	-	-	-	-	-	-	-	-	-	-	-	-	-	-	-	-	-	-	-	-	-	-	-	-	-	-	-	-	-	-	-

Ab	Mi	J	V	S	D	L	M	Mi	J	V	S	D	L	M	Mi	J	V	S	D	L	M	Mi	J							
2020	1	2	3	4	5	6	7	8	9	10	11	12	13	14	15	16	17	18	19	20	21	22	23	24	25	26	27	28	29	30
	-	-	-	-	-	-	-	-	-	-	-	-	-	-	-	-	-	-	-	-	-	-	-	-	-	-	-	-	-	-

May	V	S	D	L	M	Mi	J	V	S	D	L	M	Mi	J	V	S	D	L	M	Mi	J	V	S	D							
2020	1	2	3	4	5	6	7	8	9	10	11	12	13	14	15	16	17	18	19	20	21	22	23	24	25	26	27	28	29	30	31
	-	-	-	-	-	-	-	-	-	-	-	-	-	-	-	-	-	-	-	-	-	-	-	-	-	-	-	-	-	-	

Jun	L	M	Mi	J	V	S	D	L	M	Mi	J	V	S	D	L	M	Mi	J	V	S	D	L	M							
2020	1	2	3	4	5	6	7	8	9	10	11	12	13	14	15	16	17	18	19	20	21	22	23	24	25	26	27	28	29	30
	-	-	-	-	-	-	-	-	-	-	-	-	-	-	-	-	-	-	-	-	-	-	-	-	-	-	-	-	-	-

Jul	Mi	J	V	S	D	L	M	Mi	J	V	S	D	L	M	Mi	J	V	S	D	L	M	Mi	J	V							
2020	1	2	3	4	5	6	7	8	9	10	11	12	13	14	15	16	17	18	19	20	21	22	23	24	25	26	27	28	29	30	31
	-	-	-	-	-	-	-	-	-	-	-	-	-	-	-	-	-	-	-	-	-	-	-	-	-	-	-	-	-	-	



Alquiler de vacaciones
Netanya - Israel
"BLUE WEISS"

9

[Reservar](#)

Calendario de disponibilidades - a partir de : julio 2020

Ag	S	D	L	M	Mi	J	V	S	D	L	M	Mi	J	V	S	D	L	M	Mi	J	V	S	D	L							
2020	1	2	3	4	5	6	7	8	9	10	11	12	13	14	15	16	17	18	19	20	21	22	23	24	25	26	27	28	29	30	31
	-	-	-	-	-	-	-	-	-	-	-	-	-	-	-	-	-	-	-	-	-	-	-	-	-	-	-	-	-	-	

Sep	M	Mi	J	V	S	D	L	M	Mi	J	V	S	D	L	M	Mi	J	V	S	D	L	M	Mi							
2020	1	2	3	4	5	6	7	8	9	10	11	12	13	14	15	16	17	18	19	20	21	22	23	24	25	26	27	28	29	30
	-	-	-	-	-	-	-	-	-	-	-	-	-	-	-	-	-	-	-	-	-	-	-	-	-	-	-	-	-	-

[Mes : Siguiente >>](#)

Precios del alquiler - Apartotel - de 1 a 2 Persona(s)

Precios	Noche	Fin de semana	Semana	2 semanas	Mes
 Temporada Baja	-	-	365832€*	532119€*	931209€*
 Temporada Media	-	-	432347€*	-	-
 Temporada Alta	-	-	465604€*	-	-

[Reservar](#)

Condiciones de reservas

• Reserva

- Pago en el momento de reservar : 30% del importe del alquiler
- Pago del saldo : a la recepción de las llaves
- Fianza requerida : 199545€*

• Alquiler

- Gastos suplementarios
- Impuesto de estancias incluido
- Forfait limpieza suplementario : 13303€*
- Prever suplemento para :
 - bebé
 - cama(s) suplementaria(s)

Modalidades de pago aceptadas

- Giro bancario • Cheque bancario • Efectivo

[▶ Reservar](#)

[▶ Contactar al propietario](#)

Contacte directamente con los propietarios

www.cr.iha.com
N° del anuncio
11907
[>> Reservar <<](#)

Contacto

Idiomas
hablados



* Tasa de conversión a título informativo : 100€ = 110\$ = 91£ = 66514.9€

N° del anuncio 11907

www.cr.iha.com

