

# Alquiler de vacaciones Orient Bay "Coralia"



**Finca**, individual, a ras del suelo, entrada particular, en un(a) Camino privado

Marco : paradisiaco, lujoso

Capacidad : 8 persona(s)

Dormitorio(s) : 4

Pieza(s) : 7

Orient Bay - San Martín parte francesa

St Martin

Reserva : +590 (0) 590295193 (Guadalupe)

N° del anuncio 19830

[www.cr.iha.com](http://www.cr.iha.com)



## Alquiler de vacaciones



Finca, individual, a ras del suelo, entrada particular, en un(a) Camino privado

- **Ideal para familia grande, grupo**

- **Vista :** panorámica, sin vecinos, dominante, mar/océano, piscina, jardín/parque

- **Marco :** paradisiaco, lujoso

- **Exposición :** Sureste

## Los extras

- **Piscina :**

Piscina privada, rectangular (largura 14m, anchura 6m), sistema de iluminación, acceso por la escalera, seguridad niño

- **Parqueo :**

Aparcamiento no cubierto : 10 en el terreno.

- **Ventajas :**

Jacuzzi, mesa de masaje, terreno de petanca, barco de motor



## Medios Ambientes y localización



Mar



Golf



Equitación



Pesca

### Ocio

- **Actividades de ocio a menos de 20 Km / 12 millas :**

Baño, buceo, submarinismo, jet ski, surf, windsurf, vela, golf, tenis, centro de equitación, excursión en barco, paseo a caballo, mini golf, pesca, pesca de altura, terreno de petanca

- **Encuadramiento :**

Escuela de buceo, escuela de tenis

- **Zonas atractivas y relajación :**

Bar, discoteca, restaurante, cine, zoo/parque de animales, parque marino, reserva natural, casino, centro de rehabilitación, centro de belleza, gimnasio

### Medio Ambiente

- **Sitio :**

Mar/océano 100m  
Playa de arena 100m  
Pista de tenis pública 50m  
Recorrido de golf 18 hoyos 5km  
Anuncio de windsurf 300m  
Spot de surf 300m  
Base náutica 300m  
Puerto deportivo 1km  
Varadero jet ski 300m

- **Comodidades :**

Centro del pueblo 100m  
El centro 5km  
Alquiler de moto/escúter 1km  
Alquiler de carro 50m  
Alquiler de barco 1km  
Panadería 100m  
Catering 100m  
Pequeños comercios 100m  
Supermercado 1km  
Comercios de lujo y de marcas 5km  
Peluquería 300m  
Cibercafé 300m  
Correos 1km  
Banco 5km  
Cajero automático 500m  
Farmacia 300m  
Doctor 500m  
Enfermera 500m  
Hospital 5km





### Interior

- **Capacidad de alojamiento :**  
8 persona(s) (8 adultos)
- **Superficie habitable :**  
500m<sup>2</sup>
- **Disposición interior :**  
7 pieza(s), 4 dormitorio(s), 1 cuarto de baño, 3 aseo, 5 WC, cuarto de estar 100m<sup>2</sup>, salón 100m<sup>2</sup>, gran cocina americana, comedor, rincón comedor, entresuelo, sala de televisión, área bar, vestidor, despacho, lavadero, patio
- **litera-cama(s) :**  
4 cama(s) king-size(s), 1 sofá cama 2 pers, 2 cuna
- **Confort :**  
T.V., cadena de música, lector DVD, juego de salón, teléfono, computadora, cable/satélite, acceso internet, acceso internet alta velocidad, wifi, armario, armario empotrado, ropero, caja fuerte, secador de pelo, parcialmente climatizado, ventilador suplementario, ventanal, cortinas, doble vidriera, portal teledirigido, portal con digicode
- **Electrodomésticos :**  
Vajilla/cubiertos, utensilios de cocina, cafetera, cafetera eléctrica, hervidor eléctrico, tostador, robot doméstico, parilla, cocina de gas, cocina eléctrica, horno, hornillo, microondas, campana extractora, nevera, congelador, máquina de hielo, lavavajilla, lavadora, secadora, aspirador, plancha, tabla de planchar

### Exterior

- **Superficie terreno :**  
5000m<sup>2</sup>
- **Instalación exterior :**  
Terraza > 200m<sup>2</sup>, terraza cubierta > 200m<sup>2</sup>
- **Marco exterior :**  
Terreno cerrado, jardín, jardín tropical
- **Instalaciones exteriores :**  
Salón de té, bar exterior, parrilla, mesa(s) de jardín, silla(s) de jardín, sombrilla, área de jardín, 10 reposera(s), 10 tumbona(s)



### Servicios

- **Colada :**  
Sábanas, Toallas, Ropa blanca, Toallas de playa, Manta(s), Almohada(s)
- **Casa :**  
Limpieza suplemento (3 X / por semana +67103€\*), Limpieza inicial, Servicio de mantenimiento jardín/piscina, Parqueo, Transferencia estación/aeropuerto suplemento (+20131€\*)
- **Personal :**  
Servicio doméstico, Cocinero/a(s) suplemento (+20131€\*), Lavandería suplemento, Niño/a suplemento (+8052€\*), Tratamientos de belleza suplemento, Masaje suplemento
- **Restauración :**  
Plato del día suplemento (1 X / por semana), Parrillada suplemento

### Informaciones prácticas

- **Informaciones prácticas**  
Niños bienvenidos  
Animales aceptados bajo condiciones (informarse con el propietario)  
Cobertura teléfono móvil, transporte personal recomendado



Album de fotos - 1



Album de fotos - 2

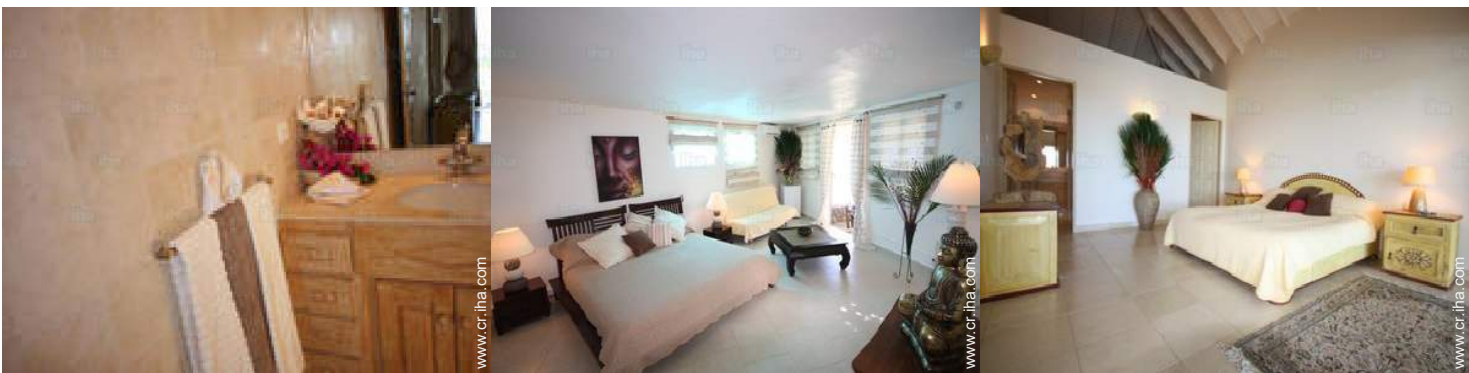

Album de fotos - 3



vista desde la terraza



### Localización



### Localización & acceso



Coordenadas GPS en grados, minutos, segundos: Latitud 18°5'12.65"N - Longitud 63°1'55.56"O ([Alojamiento](#))

#### Dirección

→ 27 jardins orient baie  
97150 Orient Bay

#### ● Aeropuerto St. Maarten Princess Juliana

→ Philipsburg, St Martin parte holandesa,  
St Martin  
→ Distancia : 11km  
→ Tiempo : 45'

#### ● Aeropuerto Saint Martin Grand Case Espérance

→ Grand Case, San Martín parte francesa,  
St Martin  
→ Distancia : 3km  
→ Tiempo : 10'

- Orient Bay : (50m)
- Anse Marcel (Marcel Cove) : (3km)

- Grand Case : (3km)

### Contacto

Idiomas  
hablados



# Alquiler de vacaciones San Martín parte francesa - St Martin "Coralia"

## Calendario de disponibilidades - a partir de : noviembre 2017

Nov	Mi	J	V	S	D	L	M	Mi	J	V	S	D	L	M	Mi	J	V	S	D	L	M	Mi	J	V	S	D	L	M	Mi	J
2017	1	2	3	4	5	6	7	8	9	10	11	12	13	14	15	16	17	18	19	20	21	22	23	24	25	26	27	28	29	30
																						-	-	-	-	-	-	-	-	-

Dic	V	S	D	L	M	Mi	J	V	S	D	L	M	Mi	J	V	S	D	L	M	Mi	J	V	S	D							
2017	1	2	3	4	5	6	7	8	9	10	11	12	13	14	15	16	17	18	19	20	21	22	23	24	25	26	27	28	29	30	31
	-	-	-	-	-	-	-	-	-	-	-	-	-	-	-	-	-	-	-	-	-	-	-	-	-	-	-	-	-	-	

En	L	M	Mi	J	V	S	D	L	M	Mi	J	V	S	D	L	M	Mi	J	V	S	D	L	M	Mi	J	V	S	D	L	M	Mi
2018	1	2	3	4	5	6	7	8	9	10	11	12	13	14	15	16	17	18	19	20	21	22	23	24	25	26	27	28	29	30	31
	-	-	-	-	-	-	-	-	-	-	-	-	-	-	-	-	-	-	-	-	-	-	-	-	-	-	-	-	-	-	-

Feb	J	V	S	D	L	M	Mi	J	V	S	D	L	M	Mi	J	V	S	D	L	M	Mi								
2018	1	2	3	4	5	6	7	8	9	10	11	12	13	14	15	16	17	18	19	20	21	22	23	24	25	26	27	28	
	-	-	-	-	-	-	-	-	-	-	-	-	-	-	-	-	-	-	-	-	-	-	-	-	-	-	-	-	-

Mar	J	V	S	D	L	M	Mi	J	V	S	D	L	M	Mi	J	V	S	D	L	M	Mi	J	V	S	D	L	M	Mi	J	V	S
2018	1	2	3	4	5	6	7	8	9	10	11	12	13	14	15	16	17	18	19	20	21	22	23	24	25	26	27	28	29	30	31
	-	-	-	-	-	-	-	-	-	-	-	-	-	-	-	-	-	-	-	-	-	-	-	-	-	-	-	-	-	-	-

Ab	D	L	M	Mi	J	V	S	D	L	M	Mi	J	V	S	D	L	M	Mi	J	V	S	D	L							
2018	1	2	3	4	5	6	7	8	9	10	11	12	13	14	15	16	17	18	19	20	21	22	23	24	25	26	27	28	29	30
	-	-	-	-	-	-	-	-	-	-	-	-	-	-	-	-	-	-	-	-	-	-	-	-	-	-	-	-	-	-

May	M	Mi	J	V	S	D	L	M	Mi	J	V	S	D	L	M	Mi	J	V	S	D	L	M	Mi	J							
2018	1	2	3	4	5	6	7	8	9	10	11	12	13	14	15	16	17	18	19	20	21	22	23	24	25	26	27	28	29	30	31
	-	-	-	-	-	-	-	-	-	-	-	-	-	-	-	-	-	-	-	-	-	-	-	-	-	-	-	-	-	-	

Jun	V	S	D	L	M	Mi	J	V	S	D	L	M	Mi	J	V	S	D	L	M	Mi	J	V	S							
2018	1	2	3	4	5	6	7	8	9	10	11	12	13	14	15	16	17	18	19	20	21	22	23	24	25	26	27	28	29	30
	-	-	-	-	-	-	-	-	-	-	-	-	-	-	-	-	-	-	-	-	-	-	-	-	-	-	-	-	-	-

Jul	D	L	M	Mi	J	V	S	D	L	M	Mi	J	V	S	D	L	M	Mi	J	V	S	D	L	M							
2018	1	2	3	4	5	6	7	8	9	10	11	12	13	14	15	16	17	18	19	20	21	22	23	24	25	26	27	28	29	30	31
	-	-	-	-	-	-	-	-	-	-	-	-	-	-	-	-	-	-	-	-	-	-	-	-	-	-	-	-	-	-	

Ag	Mi	J	V	S	D	L	M	Mi	J	V	S	D	L	M	Mi	J	V	S	D	L	M	Mi	J	V							
2018	1	2	3	4	5	6	7	8	9	10	11	12	13	14	15	16	17	18	19	20	21	22	23	24	25	26	27	28	29	30	31
	-	-	-	-	-	-	-	-	-	-	-	-	-	-	-	-	-	-	-	-	-	-	-	-	-	-	-	-	-	-	





Alquiler de vacaciones  
Orient Bay - St Martin  
"Coralia"

9

[Reservar](#)





Calendario de disponibilidades - a partir de : agosto 2018

Sep	S	D	L	M	Mi	J	V	S	D	L	M	Mi	J	V	S	D	L	M	Mi	J	V	S	D							
2018	1	2	3	4	5	6	7	8	9	10	11	12	13	14	15	16	17	18	19	20	21	22	23	24	25	26	27	28	29	30
	-	-	-	-	-	-	-	-	-	-	-	-	-	-	-	-	-	-	-	-	-	-	-	-	-	-	-	-	-	-

Oct	L	M	Mi	J	V	S	D	L	M	Mi	J	V	S	D	L	M	Mi	J	V	S	D	L	M	Mi							
2018	1	2	3	4	5	6	7	8	9	10	11	12	13	14	15	16	17	18	19	20	21	22	23	24	25	26	27	28	29	30	31
	-	-	-	-	-	-	-	-	-	-	-	-	-	-	-	-	-	-	-	-	-	-	-	-	-	-	-	-	-	-	

Mes : [Siguiete >>](#)

Precios del alquiler - Finca - 8 Persona(s)

Precios	Noche	Fin de semana	Semana	2 semanas	Mes
 Temporada Baja	469718€* > 3	-	2013078€*	-	-
 Temporada Media	536821€* > 3	-	2147283€*	-	-
 Temporada Alta	603923€* > 3	-	2415694€*	-	-
 Fiestas especiales	-	-	9394364€*	16104624€*	-

> Mínimo Noche

[Reservar](#)

Condiciones de reservas

• Reserva

- Pago en el momento de reservar : 50% del importe del alquiler
- Pago del saldo : 45 días antes de la estancia
- Fianza requerida : 1677565€\*

• Alquiler

- Impuesto de estancias suplementarios
- Forfait limpieza suplementario : 134205€\*

[▶ Reservar](#)

[▶ Contactar al propietario](#)

Contacto

Idiomas hablados



Modalidades de pago aceptadas

- Visa/Delta/Electron
- Giro postal internacional
- Giro bancario
- Cheque bancario
- Cheque del banco
- PayPal
- Efectivo

Contacte directamente con los propietarios

[www.cr.iha.com](http://www.cr.iha.com)

N° del anuncio

19830

[>> Reservar <<](#)

\* Tasa de conversión a título informativo : 100€ = 117.29\$ = 89.59£ = 67102.6€

N° del anuncio 19830

[www.cr.iha.com](http://www.cr.iha.com)

