

# Alquiler de vacaciones Ostseebad Binz "Villa Rosa 1 und 2"

Casa de vacaciones y apartamentos en el corazón de la isla Rügen - en Bergen incluyendo wifi cerca de 75 m<sup>2</sup> para 2 a 5 personas con 2 dormitorios.



**Finca**, individual, de 1 planta, entrada particular, en un(a) Propiedad privada

Marco : propicio al descanso, calma

Capacidad : de 1 a 4 persona(s)

Dormitorio(s) : 2

Pieza(s) : 4



Deutscher Tourismusverband



**Estancias temáticas**  
Descubrimiento del patrimonio natural

Ostseebad Binz - Mecklemburgo-Pomerania Occidental  
Alemania

Nº del anuncio 15430

Reserva : +49 (0) 3838 2059811 (Alemania)

www.cr.iha.com



>> ALQUILERES DE VACACIONES

DE PARTICULAR A PARTICULAR

## Alquiler de vacaciones



Finca, individual, de 1 planta, entrada particular, en un(a) Propiedad privada

- Ideal para familia, pareja
- Vista : panorámica, mar/océano, patio, lago, calle peatonal, calle/avenida
- Marco : propicio al descanso, calma
- Exposición : Suroeste

" Apartamento en Bergen / Rügen. El apartamento separa en 2 plantas. La planta incluye una sala de estar con TV y radio, así como comedor, cocina independiente, 1 cuarto de baño con ducha. En la primera planta hay 2 dormitorios con camas dobles. La cocina está equipada con cocina y horno, microondas, hervidor, cafetera y tostadora. Una acogedora sala de estar con muebles de jardín + grill está situada en la entrada. Hay un estacionamiento en la casa en su coche. "

## Los extras

- **Parqueo :**  
Aparcamiento no cubierto : 1 plaza(s) reservada(s), 1 en el terreno.
- **Ventajas :**  
Campo de balonvolea, mini golf
- **instalaciones de bebé :**  
Comedor de bebé

**Privilegios :**  
Acceso directo playa

## Medios Ambientes y localización

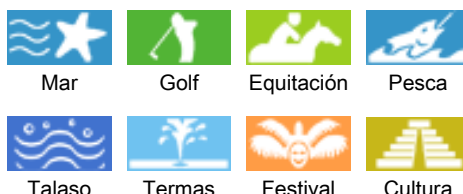

" Actividades de ocio... Pesca, parapente, fitness, fútbol, golf, mountain bike, ciclismo, equitación, natación, vela, surf, buceo, tenis, senderismo, esquí acuático,... la isla más grande de Alemania .on casi todo es posible... Aspectos más destacados de la isla de Rügen. Myrna Sanduco Festival en el verano, tiza acantilados y rey silla cada temporada vale la pena verla, única con sus acantilados blancos, con los 118 m de altura Königsstuhl patrimonio centro RÜGEN Copa camino Forsthaus Prora horario: mayo a septiembre 9:30 19:30, abril y octubre de 9:30 18:00, noviembre - marzo 9:30 17:00. Parque Nacional de Jasmund siempre un viaje al parque nacional natural y hayedos impresionantes. Trocha angosta, rasender Roland debe ser conducido con una vez campos de pedernal cerca Mukran ver Jagdschloss Granitz la isla desde la parte superior una vez en Europa pasajeros interesantes cruceros por el mar Báltico. "

### Ocio

- **Actividades de ocio a menos de 20 Km / 12 millas :**

Esquí de fondo, baño, barca a pedal, buceo, submarinismo, banana boat, esquí náutico, surf, windsurf, vela, golf, tenis, centro de equitación, escalada, MTB (itinerario circuito), paseo a caballo, mini golf, juego de bolos, balónvolea, safari foto, pesca, pesca de altura, pesca con caña, terreno de petanca

- **Encuadramiento :**

Escuela de vela, escuela de buceo, escuela de tenis, escuela de equitación

- **Zonas atractivas y relajación :**

Bar, discoteca, restaurante, cine, cine de verano, parque y jardín, zoo/parque de animales, parque marino, centro de exposición, galería de arte, sitio histórico, museo, teatro, teatro de verano, casino, termas, sauna, gimnasio

### Medio Ambiente

- **Sitio :**

Piscina climatizada 1km  
Mar/océano 50m  
Playa de arena 100m  
Playa nudista 800m  
Piscina pública 25km  
Pista de tenis pública 800m  
Recorrido de golf 9 hoyos 20km  
Recorrido de golf 18 hoyos 20km  
Base aeronáutica 25km

Spot de surf 800m  
Acantilado 10km  
Lago 500m  
Bosque 800m  
Puerto deportivo 10km  
Vía ferrata 5km

- **Comodidades :**

El centro 500m  
Parada/estación de guagua 500m  
Alquiler de bici/MTB 500m  
Alquiler de moto/escúter 500m  
Alquiler de carro 500m  
Alquiler de barco 800m  
Alquiler de equipo de buceo 1km  
Alquiler de Ropa blanca/lavandería 500m  
Panadería 200m  
Catering 200m  
Pequeños comercios 500m  
Supermercado 200m  
Comercios de lujo y de marcas 500m  
Peluquería 500m  
Correos 500m  
Banco 300m  
Cajero automático 100m  
Farmacia 300m  
Doctor 300m  
Enfermera 800m  
Hospital 15km  
Dispensario 500m



cuarto de estar



General





la casa

### Interior

- **Capacidad de alojamiento :**  
de 1 a 4 persona(s) (4 adultos)
- **Superficie habitable :**  
80m<sup>2</sup>
- **Disposición interior :**  
4 pieza(s), 2 dormitorio(s), área de descanso, 1 cuarto de baño, 1 WC, cuarto de estar 22m<sup>2</sup>, salón 11m<sup>2</sup>, cocina independiente, comedor, rincón comedor, patio, loggia
- **litera-cama(s) :**  
2 cama de matrimonio, 1 sofá cama 1 pers, 1 cuna, 1 posibilidad cama(s) suplementaria (s)
- **Confort :**  
T.V., cadena de música, lector DVD, juego de salón, cable/satélite, acceso internet, wifi, armario, armario empotrado, ropero, radiador toallero, calefacción central, cortinas, estores, doble vidriera, interfono
- **Electrodomésticos :**  
Vajilla/cubiertos, utensilios de cocina, cafetera, cafetera eléctrica, hervidor eléctrico, tostador, cocina eléctrica, microondas, campana extractora, nevera, congelador, lavavajilla, aspirador

### Exterior

- **Superficie terreno :**  
300m<sup>2</sup>
- **Instalación exterior :**  
Terraza 15m<sup>2</sup>, balcón 8m<sup>2</sup>, solárium 18m<sup>2</sup>, pérgola
- **Marco exterior :**  
Patio privado, terreno cerrado, jardín
- **Instalaciones exteriores :**  
4 silla(s) de jardín



litera-cama(s)

### Servicios

- **Colada :**  
Sábanas suplemento, Toallas suplemento (1 X / por semana), Ropa blanca suplemento, Manta(s), Edredón(es), Almohada(s)
- **Casa :**  
Limpieza inicial suplemento (+36583€\*), Parqueo
- **Personal :**  
Servicio doméstico, Lavandería suplemento

### Informaciones prácticas

- **Informaciones prácticas**  
Niños bienvenidos  
Animales no aceptados  
Alquiler no fumador  
Agua : caliente/fría  
Tensión eléctrica : 220-240V / 50Hz
- **Admisión para personas discapacitadas**  
Acceso con silla de ruedas



instalación interior

Plano de disposición

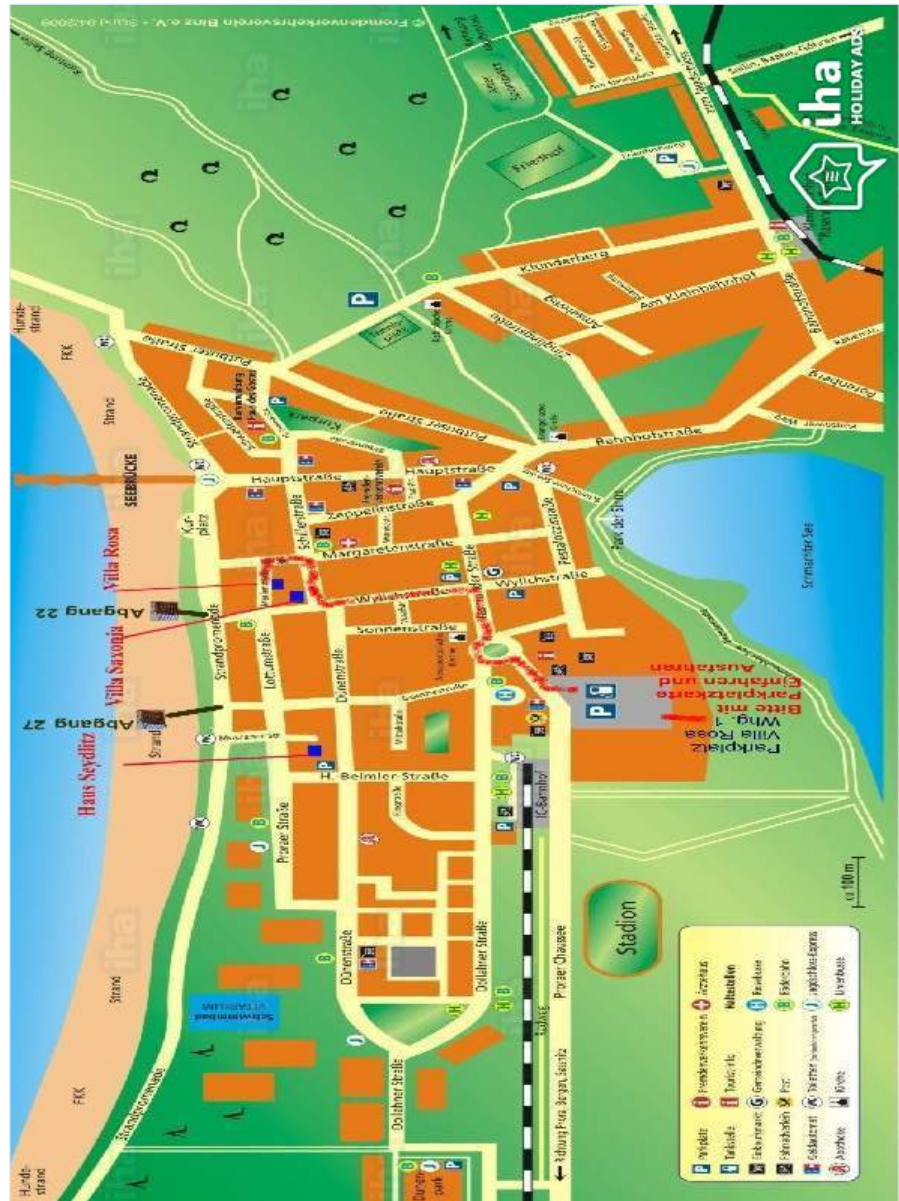



Album de fotos - 1



General



cuarto de estar



la casa



instalación interior



litera-cama(s)



Album de fotos - 2



cuarto de baño



habitación grande



vista desde el balcón



vista desde la terraza



el mobiliario



litera-cama(s)



cocina



vista desde el balcón



área de descanso



cuarto de estar

[Estancias temáticas](#)

Descubrimiento del patrimonio natural

### Localización

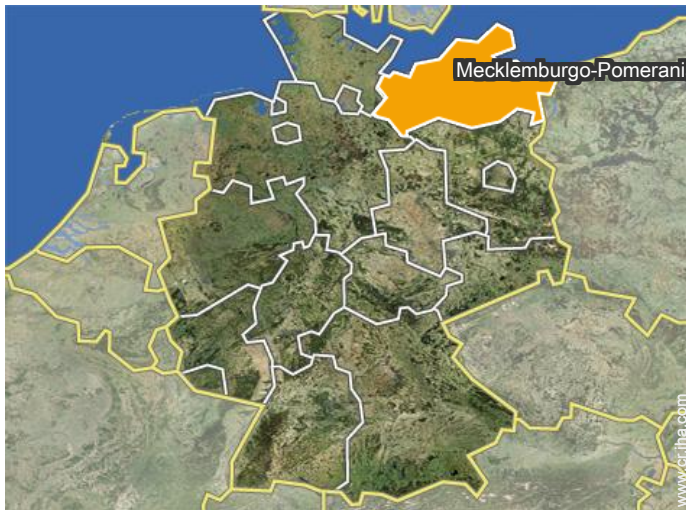

### Localización & acceso

" Viaje en coche por A20 o en tren... "



Coordenadas GPS en grados, minutos, segundos: Latitud 54°24'11"N - Longitud 13°36'38"E (Alojamiento)

#### Dirección

→ Marienstrasse 1  
Villa Rosa  
18609 Ostseebad Binz

#### • Autopista (salida) A20

→ Greifswald, Mecklemburgo-Pomerania Occidental, Alemania  
→ Distancia : 50km  
→ Tiempo : 50'

#### • Estación de tren Ostseebad Binz

→ Ostseebad Binz, Mecklemburgo-Pomerania Occidental, Alemania  
→ Distancia : 800m  
→ Tiempo : 10'

• Sassnitz-Neu Mukran : (18km)

- Stralsund : (45km)
- Rostock : (125km)

### Contacto

Idiomas hablados





Alquiler de vacaciones  
Ostseebad Binz - Alemania  
"Villa Rosa 1 und 2"

Calendario de disponibilidades - a partir de : octubre 2019

Oct	M	Mi	J	V	S	D	L	M	Mi	J	V	S	D	L	M	Mi	J	V	S	D	L	M	Mi	J	V	S	D	L	M	Mi	J
2019	1	2	3	4	5	6	7	8	9	10	11	12	13	14	15	16	17	18	19	20	21	22	23	24	25	26	27	28	29	30	31
													-	-	-	-	-	-	-	-	-	-	-	-	-	-	-	-	-	-	-

Nov	V	S	D	L	M	Mi	J	V	S	D	L	M	Mi	J	V	S	D	L	M	Mi	J	V	S							
2019	1	2	3	4	5	6	7	8	9	10	11	12	13	14	15	16	17	18	19	20	21	22	23	24	25	26	27	28	29	30
	-	-	-	-	-	-	-	-	-	-	-	-	-	-	-	-	-	-	-	-	-	-	-	-	-	-	-	-	-	-

Dic	D	L	M	Mi	J	V	S	D	L	M	Mi	J	V	S	D	L	M	Mi	J	V	S	D	L	M							
2019	1	2	3	4	5	6	7	8	9	10	11	12	13	14	15	16	17	18	19	20	21	22	23	24	25	26	27	28	29	30	31
	-	-	-	-	-	-	-	-	-	-	-	-	-	-	-	-	-	-	-	-	-	-	-	-	-	-	-	-	-	-	

En	Mi	J	V	S	D	L	M	Mi	J	V	S	D	L	M	Mi	J	V	S	D	L	M	Mi	J	V							
2020	1	2	3	4	5	6	7	8	9	10	11	12	13	14	15	16	17	18	19	20	21	22	23	24	25	26	27	28	29	30	31
	-	-	-	-	-	-	-	-	-	-	-	-	-	-	-	-	-	-	-	-	-	-	-	-	-	-	-	-	-	-	

Feb	S	D	L	M	Mi	J	V	S	D	L	M	Mi	J	V	S	D	L	M	Mi	J	V	S							
2020	1	2	3	4	5	6	7	8	9	10	11	12	13	14	15	16	17	18	19	20	21	22	23	24	25	26	27	28	29
	-	-	-	-	-	-	-	-	-	-	-	-	-	-	-	-	-	-	-	-	-	-	-	-	-	-	-	-	-

Mar	D	L	M	Mi	J	V	S	D	L	M	Mi	J	V	S	D	L	M	Mi	J	V	S	D	L	M							
2020	1	2	3	4	5	6	7	8	9	10	11	12	13	14	15	16	17	18	19	20	21	22	23	24	25	26	27	28	29	30	31
	-	-	-	-	-	-	-	-	-	-	-	-	-	-	-	-	-	-	-	-	-	-	-	-	-	-	-	-	-	-	

Ab	Mi	J	V	S	D	L	M	Mi	J	V	S	D	L	M	Mi	J	V	S	D	L	M	Mi	J							
2020	1	2	3	4	5	6	7	8	9	10	11	12	13	14	15	16	17	18	19	20	21	22	23	24	25	26	27	28	29	30
	-	-	-	-	-	-	-	-	-	-	-	-	-	-	-	-	-	-	-	-	-	-	-	-	-	-	-	-	-	-

May	V	S	D	L	M	Mi	J	V	S	D	L	M	Mi	J	V	S	D	L	M	Mi	J	V	S	D							
2020	1	2	3	4	5	6	7	8	9	10	11	12	13	14	15	16	17	18	19	20	21	22	23	24	25	26	27	28	29	30	31
	-	-	-	-	-	-	-	-	-	-	-	-	-	-	-	-	-	-	-	-	-	-	-	-	-	-	-	-	-	-	

Jun	L	M	Mi	J	V	S	D	L	M	Mi	J	V	S	D	L	M	Mi	J	V	S	D	L	M							
2020	1	2	3	4	5	6	7	8	9	10	11	12	13	14	15	16	17	18	19	20	21	22	23	24	25	26	27	28	29	30
	-	-	-	-	-	-	-	-	-	-	-	-	-	-	-	-	-	-	-	-	-	-	-	-	-	-	-	-	-	-

Jul	Mi	J	V	S	D	L	M	Mi	J	V	S	D	L	M	Mi	J	V	S	D	L	M	Mi	J	V							
2020	1	2	3	4	5	6	7	8	9	10	11	12	13	14	15	16	17	18	19	20	21	22	23	24	25	26	27	28	29	30	31
	-	-	-	-	-	-	-	-	-	-	-	-	-	-	-	-	-	-	-	-	-	-	-	-	-	-	-	-	-	-	



Alquiler de vacaciones  
Ostseebad Binz - Alemania  
"Villa Rosa 1 und 2"

10  
[Reservar](#)

Calendario de disponibilidades - a partir de : julio 2020

Ag	S	D	L	M	Mi	J	V	S	D	L	M	Mi	J	V	S	D	L	M	Mi	J	V	S	D	L							
2020	1	2	3	4	5	6	7	8	9	10	11	12	13	14	15	16	17	18	19	20	21	22	23	24	25	26	27	28	29	30	31
	-	-	-	-	-	-	-	-	-	-	-	-	-	-	-	-	-	-	-	-	-	-	-	-	-	-	-	-	-	-	

Sep	M	Mi	J	V	S	D	L	M	Mi	J	V	S	D	L	M	Mi	J	V	S	D	L	M	Mi							
2020	1	2	3	4	5	6	7	8	9	10	11	12	13	14	15	16	17	18	19	20	21	22	23	24	25	26	27	28	29	30
	-	-	-	-	-	-	-	-	-	-	-	-	-	-	-	-	-	-	-	-	-	-	-	-	-	-	-	-	-	

[Mes : Siguiente >>](#)

Precios del alquiler - Finca - de 1 a 4 Persona(s)

Precios	Noche	Fin de semana	Semana	2 semanas	Mes
 Temporada Baja	31262€* ↓ > 5	-	-	-	-
 Temporada Media	56538€* ↓ > 5	-	-	-	-
 Temporada Alta	73166€* ↓ > 5	-	-	-	-
 Fiestas especiales	73166€* ↓ > 5	-	-	-	-
 Periodo de promoción	53212€* ↓ > 5	-	-	-	-

↓ Precio decreciente > Mínimo Noche

[Reservar](#)





la casa



instalación interior



litera-cama(s)



General



cuarto de estar

### Condiciones de reservas

#### • Reserva

- Pago en el momento de reservar : 20% del importe del alquiler
- Pago del saldo : 1 mes antes de la estancia

#### • Alquiler

- Gastos suplementarios
- Impuesto de estancias suplementarios
- Forfait limpieza suplementario : 18624€\*

### Modalidades de pago aceptadas

- Giro bancario • Efectivo

► Reservar

► Contactar al propietario

Contacte directamente con los propietarios

[www.cr.iha.com](http://www.cr.iha.com)  
N° del anuncio  
15430  
>> Reservar <<

### Contacto

Idiomas  
hablados



\* Tasa de conversión a título informativo : 100€ = 110\$ = 91£ = 66514.9¢

N° del anuncio 15430

[www.cr.iha.com](http://www.cr.iha.com)

