

Alquiler de vacaciones Playa del Inglés "Los Balandros"



Apartamento en el 1° piso, entrada particular, en un(a) Propiedad privada

Marco : marino, propicio al descanso

Capacidad : 4 persona(s)

Dormitorio(s) : 2

Pieza(s) : 7

Playa del Inglés - Gran Canaria - Provincia de Las Palmas
Canarias

N° del anuncio 75013

www.cr.ihaholiday.com



>> ALQUILERES DE VACACIONES

DE PARTICULAR A PARTICULAR



Alquiler de vacaciones



Apartamento en el 1º piso, entrada particular, en un(a) Propiedad privada

- Ideal para todo público, senior(s)
- Vista : mar/océano, piscina, jardín/parque
- Marco : marino, propicio al descanso
- Exposición : Oeste

Los extras

• Piscina :

Piscina en la residencia, rectangular (largura 20m, anchura 12m), a derramamiento, acceso por la escalera, acceso por escalera de mano, ducha exterior (abierto desde '01 enero' hasta '31 diciembre')

• Parqueo :

Aparcamiento no cubierto : en el terreno.



vista de conjunto

Medios Ambientes y localización



Mar



Golf



Talaso



Cultura

Ocio

• Actividades de ocio a menos de 20 Km / 12 millas :

Baño, barca a pedal, buceo, submarinismo, buceo con escafandra, banana boat, esquí náutico, jet ski, surf, windsurf, vela, kitesurf, piragüismo, golf, tenis, camino para pasear, sendero costero/forestal, caminata, paracaidismo ascendente, paracaidismo, excursión en barco, paseo a caballo, mini golf, karting, paintball, pesca, pesca de altura, pesca con caña, pesca submarina

• Encuadramiento :

Escuela de vela, escuela de buceo, escuela de tenis

• Zonas atractivas y relajación :

Bar, discoteca, restaurante, parque de atracciones, zoo/parque de animales, casino, centro de talasoterapia

Medio Ambiente

• Sitio :

Mar/océano 100m
Playa de arena 300m
Playa de guijarro 100m
Playa nudista 3km
Recorrido de golf 18 hoyos 10km
Anuncio de windsurf 300m
Cadena montañosa 30km
Puerto deportivo 10km

• Comodidades :

Parada/estación de guagua 300m
Supermercado 100m



jardín



área de jardín



fachada

Interior

- **Capacidad de alojamiento :**
4 persona(s)
- **Superficie habitable :**
60m²
- **Disposición interior :**
7 pieza(s), 2 dormitorio(s), 1 cuarto de baño, salón, área de cocina, comedor, lavadero
- **litera-cama(s) :**
4 cama sencilla
- **Confort :**
T.V., lector DVD, cable/satélite, acceso internet, wifi, armario empotrado, caja fuerte, secador de pelo
- **Electrodomésticos :**
Vajilla/cubiertos, utensilios de cocina, cafetera, cafetera eléctrica, tostador, exprimidor, placa eléctrica, horno, microondas, campana extractora, nevera, congelador, lavadora, aspirador, plancha, tabla de planchar

Exterior

- **Instalación exterior :**
Balcón
- **Marco exterior :**
Terreno cerrado, jardín, césped
- **Instalaciones exteriores :**
Mesa(s) de jardín, 4 silla(s) de jardín, área de jardín, hamaca(s), ducha exterior



salón

Servicios

- **Casa :**
Servicio de mantenimiento jardín/piscina

Informaciones prácticas

- **Informaciones prácticas**
Niños bienvenidos
Animales no aceptados
Alquiler no fumador, cobertura teléfono móvil
Agua : caliente/fría
Tensión eléctrica : 220-240V / 50Hz



fachada

Album de fotos - 1



vista de conjunto



área de jardín



jardín



fachada



fachada

Album de fotos - 2



salón



área de cocina

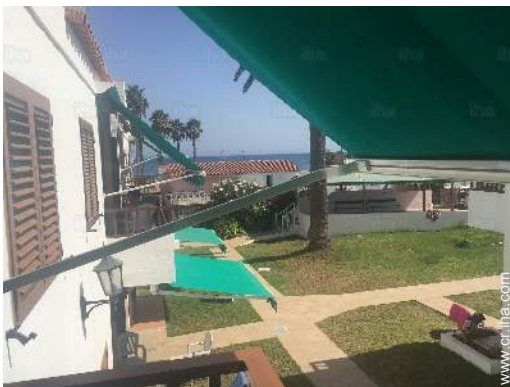

balcón



balcón

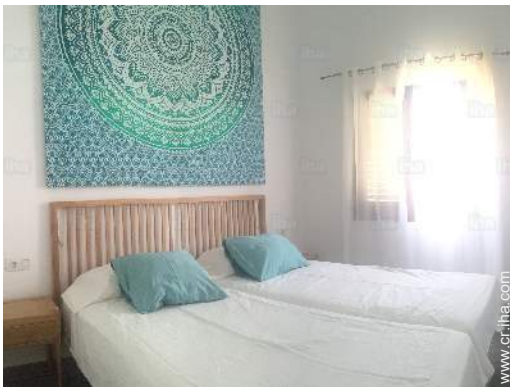

habitación

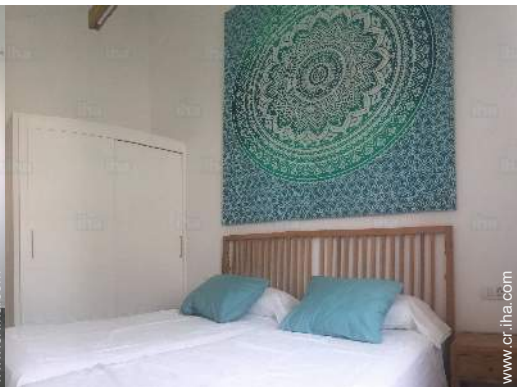

habitación



habitación

Album de fotos - 3



habitación



habitación

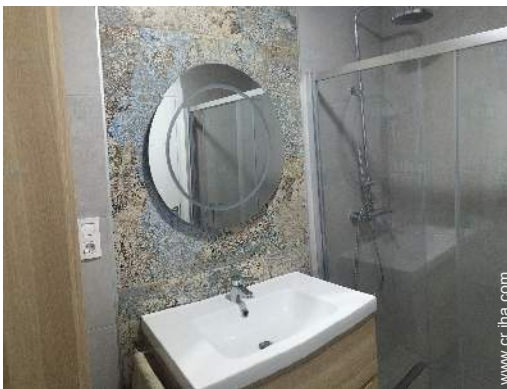

cuarto de baño

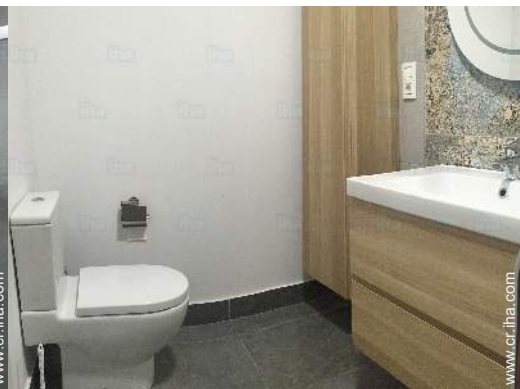

cuarto de baño

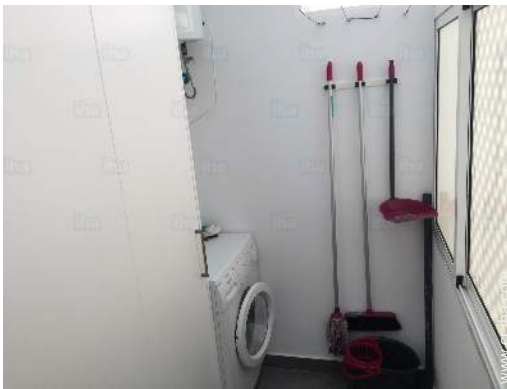

lavadero



vista aérea



vista aérea



vista de conjunto

Localización



Alquiler de vacaciones Playa del Inglés - Canarias "Los Balandros"

Calendario de disponibilidades - a partir de : octubre 2019

Oct	M	Mi	J	V	S	D	L	M	Mi	J	V	S	D	L	M	Mi	J	V	S	D	L	M	Mi	J							
2019	1	2	3	4	5	6	7	8	9	10	11	12	13	14	15	16	17	18	19	20	21	22	23	24	25	26	27	28	29	30	31
															-	-	-	-	-	-	-	-	-	-	-	-	-	-	-	-	-

Nov	V	S	D	L	M	Mi	J	V	S	D	L	M	Mi	J	V	S	D	L	M	Mi	J	V	S							
2019	1	2	3	4	5	6	7	8	9	10	11	12	13	14	15	16	17	18	19	20	21	22	23	24	25	26	27	28	29	30
	-	-	-	-	-	-	-	-	-	-	-	-	-	-	-	-	-	-	-	-	-	-	-	-	-	-	-	-	-	-

Dic	D	L	M	Mi	J	V	S	D	L	M	Mi	J	V	S	D	L	M	Mi	J	V	S	D	L	M							
2019	1	2	3	4	5	6	7	8	9	10	11	12	13	14	15	16	17	18	19	20	21	22	23	24	25	26	27	28	29	30	31
	-	-	-	-	-	-	-	-	-	-	-	-	-	-	-	-	-	-	-	-	-	-	-	-	-	-	-	-	-	-	-

En	Mi	J	V	S	D	L	M	Mi	J	V	S	D	L	M	Mi	J	V	S	D	L	M	Mi	J	V							
2020	1	2	3	4	5	6	7	8	9	10	11	12	13	14	15	16	17	18	19	20	21	22	23	24	25	26	27	28	29	30	31
	-	-	-	-	-	-	-	-	-	-	-	-	-	-	-	-	-	-	-	-	-	-	-	-	-	-	-	-	-	-	-

Feb	S	D	L	M	Mi	J	V	S	D	L	M	Mi	J	V	S	D	L	M	Mi	J	V	S								
2020	1	2	3	4	5	6	7	8	9	10	11	12	13	14	15	16	17	18	19	20	21	22	23	24	25	26	27	28	29	
	-	-	-	-	-	-	-	-	-	-	-	-	-	-	-	-	-	-	-	-	-	-	-	-	-	-	-	-	-	-

Mar	D	L	M	Mi	J	V	S	D	L	M	Mi	J	V	S	D	L	M	Mi	J	V	S	D	L	M							
2020	1	2	3	4	5	6	7	8	9	10	11	12	13	14	15	16	17	18	19	20	21	22	23	24	25	26	27	28	29	30	31
	-	-	-	-	-	-	-	-	-	-	-	-	-	-	-	-	-	-	-	-	-	-	-	-	-	-	-	-	-	-	-

Ab	Mi	J	V	S	D	L	M	Mi	J	V	S	D	L	M	Mi	J	V	S	D	L	M	Mi	J								
2020	1	2	3	4	5	6	7	8	9	10	11	12	13	14	15	16	17	18	19	20	21	22	23	24	25	26	27	28	29	30	
	-	-	-	-	-	-	-	-	-	-	-	-	-	-	-	-	-	-	-	-	-	-	-	-	-	-	-	-	-	-	-

May	V	S	D	L	M	Mi	J	V	S	D	L	M	Mi	J	V	S	D	L	M	Mi	J	V	S	D							
2020	1	2	3	4	5	6	7	8	9	10	11	12	13	14	15	16	17	18	19	20	21	22	23	24	25	26	27	28	29	30	31
	-	-	-	-	-	-	-	-	-	-	-	-	-	-	-	-	-	-	-	-	-	-	-	-	-	-	-	-	-	-	-

Jun	L	M	Mi	J	V	S	D	L	M	Mi	J	V	S	D	L	M	Mi	J	V	S	D	L	M								
2020	1	2	3	4	5	6	7	8	9	10	11	12	13	14	15	16	17	18	19	20	21	22	23	24	25	26	27	28	29	30	
	-	-	-	-	-	-	-	-	-	-	-	-	-	-	-	-	-	-	-	-	-	-	-	-	-	-	-	-	-	-	-

Jul	Mi	J	V	S	D	L	M	Mi	J	V	S	D	L	M	Mi	J	V	S	D	L	M	Mi	J	V							
2020	1	2	3	4	5	6	7	8	9	10	11	12	13	14	15	16	17	18	19	20	21	22	23	24	25	26	27	28	29	30	31
	-	-	-	-	-	-	-	-	-	-	-	-	-	-	-	-	-	-	-	-	-	-	-	-	-	-	-	-	-	-	-

Reservado



Alquiler de vacaciones
 Provincia de Las Palmas - Playa del Inglés
"Los Balandros"

10
[Reservar](#)

Calendario de disponibilidades - a partir de : julio 2020

Ag	S	D	L	M	Mi	J	V	S	D	L	M	Mi	J	V	S	D	L	M	Mi	J	V	S	D	L	M	Mi	J	V	S	D	L
2020	1	2	3	4	5	6	7	8	9	10	11	12	13	14	15	16	17	18	19	20	21	22	23	24	25	26	27	28	29	30	31
	-	-	-	-	-	-	-	-	-	-	-	-	-	-	-	-	-	-	-	-	-	-	-	-	-	-	-	-	-	-	-

Sep	M	Mi	J	V	S	D	L	M	Mi	J	V	S	D	L	M	Mi	J	V	S	D	L	M	Mi							
2020	1	2	3	4	5	6	7	8	9	10	11	12	13	14	15	16	17	18	19	20	21	22	23	24	25	26	27	28	29	30
	-	-	-	-	-	-	-	-	-	-	-	-	-	-	-	-	-	-	-	-	-	-	-	-	-	-	-	-	-	-

Reservado

[Mes : Siguiente >>](#)

Precios del alquiler - Apartamento - 4 Persona(s)

Precios	Noche	Fin de semana	Semana	2 semanas	Mes
Temporada Baja	66515€* > 3	199545€*	279363€*	548748€*	897951€*
Temporada Media	66515€* > 3	199545€*	349203€*	651846€*	1197268€*
Temporada Alta	79818€* > 3	239454€*	419044€*	782215€*	1436722€*

> Mínimo Noche

[Reservar](#)

Condiciones de reservas

• Reserva

- Pago en el momento de reservar : 20% del importe del alquiler
- Pago del saldo : a la recepción de las llaves
- Fianza requerida : 99772€*

• Alquiler

- Gastos incluidos
- Impuesto de estancias incluido

[▶ Reservar](#)

[▶ Contactar al propietario](#)

Modalidades de pago aceptadas

- Giro bancario • Efectivo

Contacte directamente con los propietarios

www.cr.iha.com
 N° del anuncio
 75013
 >> Reservar <<

Contacto

Idiomas
 hablados



* Tasa de conversión a título informativo : 100€ = 110\$ = 91£ = 66514.9€

N° del anuncio 75013

www.cr.iha.com

