

Alquiler de vacaciones Realmonte "Residence Canalotto"



Apartamento sótano, entrada particular,
en un(a) Morada de 2 plantas

Marco : exótico, cultural

Capacidad : de 1 a 5 persona(s)

Dormitorio(s) : 1

Pieza(s) : 2

Realmonte - Provincia de Agrigento (AG) - Sicilia
Italia

N° del anuncio 76411

www.cr.iha.com



Alquiler de vacaciones



Apartamento sótano, entrada particular, en un(a) Morada de 2 plantas

- **Ideal para familia, senior(s)**
- **Vista :** panorámica, despejada, mar/océano, piscina, jardín/parque, puesta del sol excepcional
- **Marco :** exótico, cultural
- **Exposición :** Sur

Los extras

- **Piscina :**
Piscina en la residencia, rectangular (largura 20m, anchura 10m), sistema de iluminación, seguridad niño, ducha exterior (abierta desde '27 junio' hasta '11 septiembre')
- **Parqueo :**
Aparcamiento no cubierto : 1 plaza(s) reservada(s), 2 en el terreno.



Medios Ambientes y localización

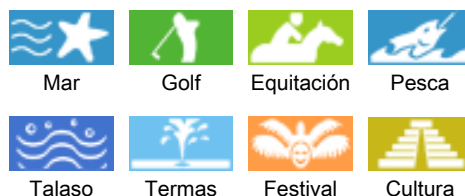

Ocio

- **Actividades de ocio a menos de 20 Km / 12 millas :**

Baño, barca a pedal, buceo, submarinismo, buceo con escafandra, esquí náutico, jet ski, windsurf, vela, golf, tenis, centro de equitación, MTB (itinerario circuito), excursión en barco, paseo a caballo, mini golf, karting, baloncesto, pesca, pesca con caña

- **Encuadramiento :**

Escuela de vela, escuela de buceo, escuela de equitación

- **Zonas atractivas y relajación :**

Bar, discoteca, restaurante, cine, cine de verano, karaoke, parque y jardín, parque de atracciones, reserva natural, galería de arte, sitio histórico, museo, teatro, teatro de verano, ópera, festival, antigüedades y brocante, tienda de artesanía, bodega y degustación de vino, termas, centro de talasoterapia, sauna, baño turco, centro de rehabilitación, centro de belleza, gimnasio, Granja biológica

Medio Ambiente

- **Sitio :**

Mar/océano 1km
Playa de arena 1km
Playa de roca 1km
Playa nudista 25km
Cala 5km
Piscina pública <50m
Pista de tenis pública 1km
Recorrido de golf 18 hoyos 30km
Anuncio de windsurf 15km
Base náutica 15km
Bosque 25km
Puerto deportivo 5km
Varadero jet ski 15km

- **Comodidades :**

Centro del pueblo 1km
El centro 1km
Parada/estación de guagua 1km
Alquiler de bici/MTB 15km
Alquiler de moto/escúter 15km
Alquiler de carro 15km
Alquiler de barco 1km
Alquiler de equipo de buceo 15km
Panadería 1km
Catering 1km
Pequeños comercios 1km
Supermercado 1km
Comercios de lujo y de marcas 15km
Peluquería 1km

Cibercafé 15km
Correos 1km
Banco 1km
Cajero automático 1km
Farmacia 1km
Doctor 1km
Enfermera 15km
Hospital 15km
Dispensario 1km



Nº del anuncio 76411

www.cr.iha.com





Exterior

- Superficie terreno :
3000m²
- Instalación exterior :
Terraza 16m², mirador
- Marco exterior :
Terreno cerrado 3000m², olivar 1000m²
- Instalaciones exteriores :
Parrilla, mesa(s) de jardín, 6 silla(s) de jardín, sombrilla, área de jardín, 2 reposera(s), 2 tumbona(s), balancín, ducha exterior



Interior

- Capacidad de alojamiento :
de 1 a 5 persona(s) (5 adultos)
- Superficie habitable :
55m²
- Disposición interior :
2 pieza(s), 1 dormitorio(s), 1 aseo, 1 WC, cuarto de estar 25m², salón 25m², cocina americana, comedor, rincón comedor, lavadero, patio
- litera-cama(s) :
1 cama(s) queen-size(s), 1 sofá cama 2 pers, 1 cama(s) mueble(s) 1 pers
- Confort :
T.V., cadena de música, lector DVD, cable/satélite, acceso internet, acceso internet alta velocidad, wifi, caja fuerte, secador de pelo, ducha hidromasaje, mosquiteros de cama, integralmente climatizado, ventilador de pared, calefacción eléctrica, interfono
- Electrodomésticos :
Utensilios de cocina, cafetera, cafetera eléctrica, cafetera express, hervidor eléctrico, tostador, exprimidor, cocina eléctrica, horno, hornillo, microondas, nevera, congelador, lavavajilla, lavadora, aspirador, plancha, tabla de planchar

Servicios

- Colada :
Sábanas (1 X / por semana), Toallas (1 X / por semana), Ropa blanca (1 X / por semana), Toallas de playa (1 X / por semana), Manta(s) (1 X / por semana), Edredón(es) (1 X / por semana), Almohada(s) (1 X / por semana)
- Casa :
Limpieza (1 X / por semana), Limpieza inicial, Servicio de mantenimiento jardín/piscina (1 X / por semana), Parqueo, Transferencia estación/aeropuerto suplemento (+211513 €*)
- Personal :
Servicio doméstico, Niñero/a suplemento (+56404€*)

Informaciones prácticas

- Informaciones prácticas
Niños bienvenidos
Animales aceptados bajo condiciones (informarse con el propietario)
Alquiler no fumador, cobertura teléfono móvil, transporte personal recomendado
Agua : caliente/fría
Tensión eléctrica : 220-240V / 50Hz
Corriente eléctrica : red (eléctrica)



Album de fotos - 1



Album de fotos - 2



Album de fotos - 3

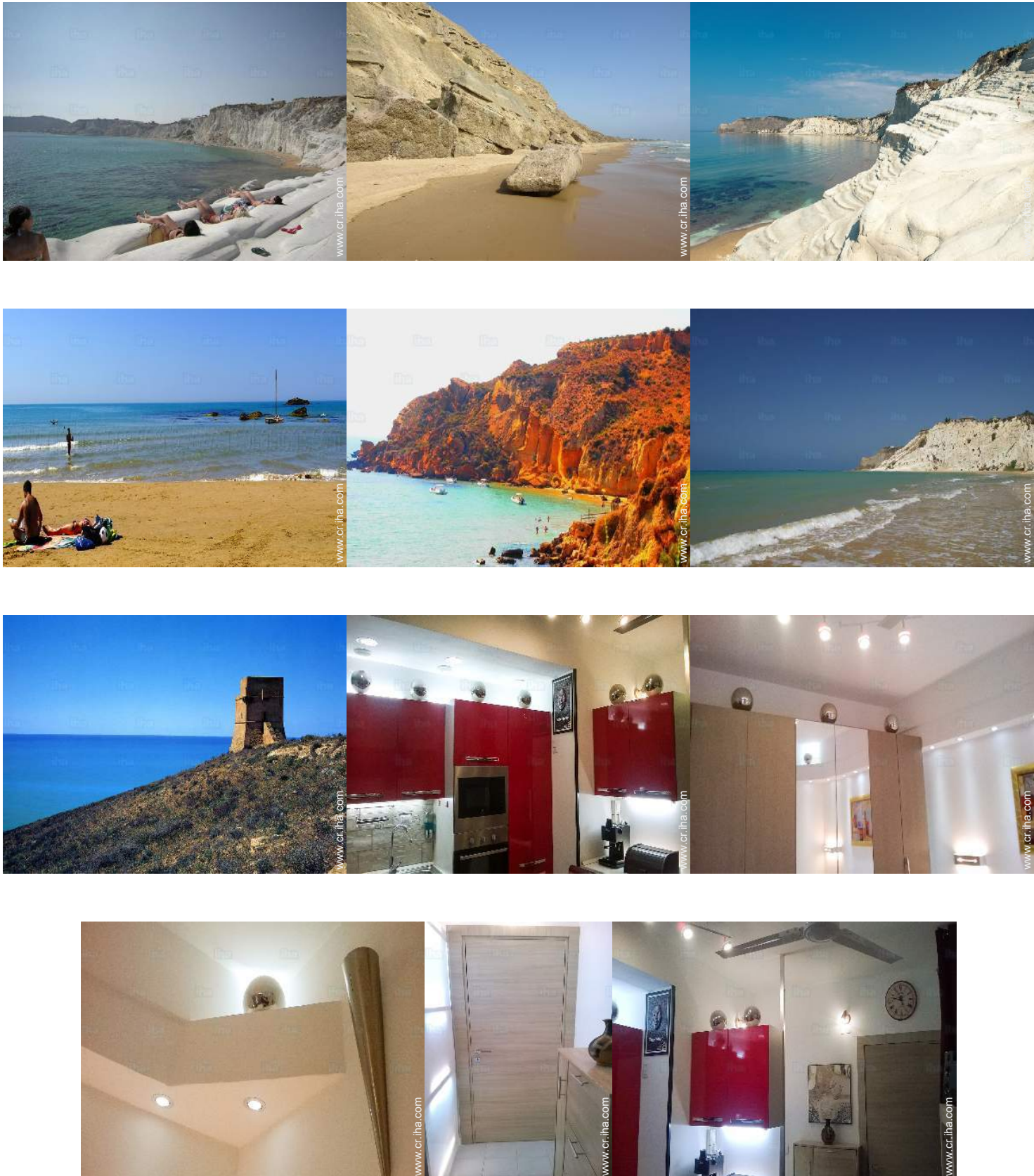

Nº del anuncio 76411

www.cr.iha.com



>> ALQUILERES DE VACACIONES

DE PARTICULAR A PARTICULAR

Localización



Localización & acceso



Coordenadas GPS en grados, minutos, segundos: Latitud 37°18'15"N - Longitud 13°27'46"E (Alojamiento)

Dirección

→ Via Piersanti Mattarella 12
92010 Realmonte

● Aeropuerto Palermo

→ Palermo, Provincia de Palermo, Sicilia, Italia

→ Distancia : 160km

→ Tiempo : 2h30'

● Aeropuerto Catania Fontanarossa

→ Catania, Provincia de Catania, Sicilia, Italia

→ Distancia : 170km

→ Tiempo : 2h30'

● Aeropuerto Comiso

→ Ragusa, Provincia de Ragusa, Sicilia, Italia

→ Distancia : 125km

→ Tiempo : 3h

● Agrigento : (16km)

● Porto Empedocle : (5km)

Contacto

Idiomas
hablados



Alquiler de vacaciones
Provincia de Agrigento - Sicilia
"Residence Canalotto"

Calendario de disponibilidades - a partir de : febrero 2018

Feb	J	V	S	D	L	M	Mi	J	V	S	D	L	M	Mi	J	V	S	D	L	M	Mi	J	V	S	D	L	M	Mi	
2018	1	2	3	4	5	6	7	8	9	10	11	12	13	14	15	16	17	18	19	20	21	22	23	24	25	26	27	28	
																							-	-	-	-	-	-	-

Mar	J	V	S	D	L	M	Mi	J	V	S	D	L	M	Mi	J	V	S	D	L	M	Mi	J	V	S	D	L	M	Mi	J	V	S
2018	1	2	3	4	5	6	7	8	9	10	11	12	13	14	15	16	17	18	19	20	21	22	23	24	25	26	27	28	29	30	31
	-	-	-	-	-	-	-	-	-	-	-	-	-	-	-	-	-	-	-	-	-	-	-	-	-	-	-	-	-	-	-

Ab	D	L	M	Mi	J	V	S	D	L	M	Mi	J	V	S	D	L	M	Mi	J	V	S	D	L	M	Mi	J	V	S	D	L
2018	1	2	3	4	5	6	7	8	9	10	11	12	13	14	15	16	17	18	19	20	21	22	23	24	25	26	27	28	29	30
	-	-	-	-	-	-	-	-	-	-	-	-	-	-	-	-	-	-	-	-	-	-	-	-	-	-	-	-	-	-

May	M	Mi	J	V	S	D	L	M	Mi	J	V	S	D	L	M	Mi	J	V	S	D	L	M	Mi	J	V	S	D	L	M	Mi	J
2018	1	2	3	4	5	6	7	8	9	10	11	12	13	14	15	16	17	18	19	20	21	22	23	24	25	26	27	28	29	30	31
	-	-	-	-	-	-	-	-	-	-	-	-	-	-	-	-	-	-	-	-	-	-	-	-	-	-	-	-	-	-	-

Jun	V	S	D	L	M	Mi	J	V	S	D	L	M	Mi	J	V	S	D	L	M	Mi	J	V	S	D	L	M	Mi	J	V	S
2018	1	2	3	4	5	6	7	8	9	10	11	12	13	14	15	16	17	18	19	20	21	22	23	24	25	26	27	28	29	30
	-	-	-	-	-	-	-	-	-	-	-	-	-	-	-	-	-	-	-	-	-	-	-	-	-	-	-	-	-	-

Jul	D	L	M	Mi	J	V	S	D	L	M	Mi	J	V	S	D	L	M	Mi	J	V	S	D	L	M	Mi	J	V	S	D	L	M
2018	1	2	3	4	5	6	7	8	9	10	11	12	13	14	15	16	17	18	19	20	21	22	23	24	25	26	27	28	29	30	31
	-	-	-	-	-	-	-	-	-	-	-	-	-	-	-	-	-	-	-	-	-	-	-	-	-	-	-	-	-	-	-

Ag	Mi	J	V	S	D	L	M	Mi	J	V	S	D	L	M	Mi	J	V	S	D	L	M	Mi	J	V	S	D	L	M	Mi	J	V
2018	1	2	3	4	5	6	7	8	9	10	11	12	13	14	15	16	17	18	19	20	21	22	23	24	25	26	27	28	29	30	31
	-	-	-	-	-	-	-	-	-	-	-	-	-	-	-	-	-	-	-	-	-	-	-	-	-	-	-	-	-	-	-

Sep	S	D	L	M	Mi	J	V	S	D	L	M	Mi	J	V	S	D	L	M	Mi	J	V	S	D	L	M	Mi	J	V	S	D
2018	1	2	3	4	5	6	7	8	9	10	11	12	13	14	15	16	17	18	19	20	21	22	23	24	25	26	27	28	29	30
	-	-	-	-	-	-	-	-	-	-	-	-	-	-	-	-	-	-	-	-	-	-	-	-	-	-	-	-	-	-

Oct	L	M	Mi	J	V	S	D	L	M	Mi	J	V	S	D	L	M	Mi	J	V	S	D	L	M	Mi	J	V	S	D	L	M	Mi
2018	1	2	3	4	5	6	7	8	9	10	11	12	13	14	15	16	17	18	19	20	21	22	23	24	25	26	27	28	29	30	31
	-	-	-	-	-	-	-	-	-	-	-	-	-	-	-	-	-	-	-	-	-	-	-	-	-	-	-	-	-	-	

Nov	J	V	S	D	L	M	Mi	J	V	S	D	L	M	Mi	J	V	S	D	L	M	Mi	J	V	S	D	L	M	Mi	J	V
2018	1	2	3	4	5	6	7	8	9	10	11	12	13	14	15	16	17	18	19	20	21	22	23	24	25	26	27	28	29	30
	-	-	-	-	-	-	-	-	-	-	-	-	-	-	-	-	-	-	-	-	-	-	-	-	-	-	-	-	-	-

■ Temporada Baja
 ■ Temporada Media
 ■ Temporada Alta



Calendario de disponibilidades - a partir de : noviembre 2018

Dic	S	D	L	M	Mi	J	V	S	D	L	M	Mi	J	V	S	D	L	M	Mi	J	V	S	D	L	M	Mi	J	V	S	D	L
2018	1	2	3	4	5	6	7	8	9	10	11	12	13	14	15	16	17	18	19	20	21	22	23	24	25	26	27	28	29	30	31
	-	-	-	-	-	-	-	-	-	-	-	-	-	-	-	-	-	-	-	-	-	-	-	-	-	-	-	-	-	-	-

En	M	Mi	J	V	S	D	L	M	Mi	J	V	S	D	L	M	Mi	J	V	S	D	L	M	Mi	J							
2019	1	2	3	4	5	6	7	8	9	10	11	12	13	14	15	16	17	18	19	20	21	22	23	24	25	26	27	28	29	30	31
	-	-	-	-	-	-	-	-	-	-	-	-	-	-	-	-	-	-	-	-	-	-	-	-	-	-	-	-	-	-	

■ Temporada Baja ■ Temporada Media ■ Temporada Alta

[Mes : Siguiente >>](#)

Precios del alquiler - Apartamento - de 1 a 5 Persona(s)

Precios	Noche	Fin de semana	Semana	2 semanas	Mes
■ Temporada Baja	60634€* ↓	-	282018€*	493531€*	987062€*
■ Temporada Media	110692€* ↓	-	423026€*	775548€*	1551097€*
■ Temporada Alta	160045€* ↓	-	846053€*	1551097€*	3102194€*

↓ Precio decreciente

[Reservar](#)

Condiciones de reservas

• Reserva

→ Pago en el momento de reservar :
 50% del importe del alquiler
 → Pago del saldo :
 1 semana antes de la estancia

• Alquiler

→ Gastos incluidos
 → Impuesto de estancias incluido
 → Forfait limpieza incluido

[▶ Reservar](#)

[▶ Contactar al propietario](#)

Modalidades de pago aceptadas

• Visa/Delta/Electron • Giro postal internacional • Giro bancario • MasterCard/EuroCard • American Express • JCB • Diners Club • Discover • PayPal • Efectivo

Contacte directamente con los propietarios

www.cr.iha.com

N° del anuncio

76411

[>> Reservar <<](#)

Contacto

Idiomas hablados



* Tasa de conversión a título informativo : 100€ = 123.46\$ = 88.94£ = 70504.4¢

N° del anuncio 76411

www.cr.iha.com

