

Alquiler de vacaciones Armórica "Maison des îles"



Amueblado de Turismo (2 estrellas)

Duplex en el 1° piso, entrada particular,
en un(a) Casa de Pueblo de 1 planta

Marco : natural, marino

Capacidad : de 1 a 6 persona(s)

Dormitorio(s) : 3

Pieza(s) : 6

Roscanvel - Finisterre (29) - Bretaña

Francia

Reserva : +33 (0) 298274565 (Francia)

N° del anuncio 9896

www.cr.ihha.com



Alquiler de vacaciones



Duplex en el 1° piso, entrada particular, en un(a) Casa de Pueblo de 1 planta

- Ideal para todo público, familia
- Vista : panorámica, despejada, sin vecinos, mar/océano, patio, pueblo
- Marco : natural, marino
- Exposición : Sureste

Los extras

- instalaciones de bebé :
Comedor de bebé



cerca

Medios Ambientes y localización



Mar Golf Equitación Pesca



Festival

Ocio

- Actividades de ocio a menos de 20 Km / 12 millas :

Baño, buceo, submarinismo, buceo con escafandra, surf, windsurf, vela, kitesurf, piragüismo, golf, tenis, centro de equitación, poni club, camino para pasear, sendero costero/forestal, caminata, escalada, MTB (itinerario circuito), carovelismo, parapente, excursión en barco, paseo a caballo, paseo en burro, mini golf, paintball, acrobanché, pesca, pesca con caña, terreno de petanca

- Encuadramiento :

Escuela de vela, escuela de buceo, escuela de tenis, escuela de equitación

- Zonas atractivas y relajación :

Bar, discoteca, restaurante, cine, parque y jardín, parque de atracciones, parque marino, galería de arte, sitio histórico, festival, tienda de artesanía, bodega y degustación de vino, centro de rehabilitación, gimnasio, Granja biológica

Medio Ambiente

- Sitio :

Pista de patinaje >50km
Piscina climatizada 10km
Mar/océano 100m
Playa de arena 100m
Piscina pública 10km
Pista de tenis pública 10km
Recorrido de golf 9 hoyos 10km
Spot de surf 10km
Base náutica 300m
Acantilado 3km
Puerto deportivo 10km
Varadero 200m
Varadero jet ski 200m

- Comodidades :

Centro del pueblo 200m
Alquiler de bici/MTB 10km
Alquiler de barco 10km
Alquiler de equipo de buceo 10km
Panadería 200m
Catering 5km
Pequeños comercios 200m
Supermercado 5km
Comercios de lujo y de marcas >50km
Peluquería 7,5km
Correos 200m
Banco 10km
Cajero automático 7,5km
Farmacia 5km
Doctor 300m

Enfermera 1km
Hospital >50km



el apartamento



habitación



el apartamento

Interior

- **Capacidad de alojamiento :**
de 1 a 6 persona(s) (6 adultos)
- **Superficie habitable :**
100m²
- **Disposición interior :**
6 pieza(s), 3 dormitorio(s), cuarto de estar 15m², salón 25m², cocina independiente, comedor, sala de televisión, área bar
- **litera-cama(s) :**
2 cama de matrimonio, 2 literas, 2 posibilidad cama(s) suplementaria(s)
- **Confort :**
T.V., lector DVD, enchufe antena t.v., wifi, ropero, calefacción central, doble vidriera, persianas enrollables
- **Electrodomésticos :**
Vajilla/cubiertos, utensilios de cocina, cafetera, cafetera eléctrica, hervidor eléctrico, tostador, cocina de gas, cocina eléctrica, horno, microondas, nevera, congelador, lavavajilla, lavadora, aspirador, plancha, tabla de planchar

Exterior

- **Superficie terreno :**
500m²
- **Marco exterior :**
Patio privado 20m², jardín 300m², césped 300m²
- **Instalaciones exteriores :**
Salón de té, parrilla a gas, mesa(s) de jardín, área de jardín, 2 reposera(s)



vista de la propiedad

Servicios

- **Colada :**
Sábanas suplemento (+6710€*), Edredón (es), Almohada(s)
- **Casa :**
Limpieza inicial suplemento (+33551€*), Parqueo

Informaciones prácticas

- **Informaciones prácticas**
Niños bienvenidos
Animales aceptados bajo condiciones (informarse con el propietario)
Agua : caliente/fría
Tensión eléctrica : 220V / 60Hz
Corriente eléctrica : red (eléctrica)



habitación

Album de fotos - 1



cerca

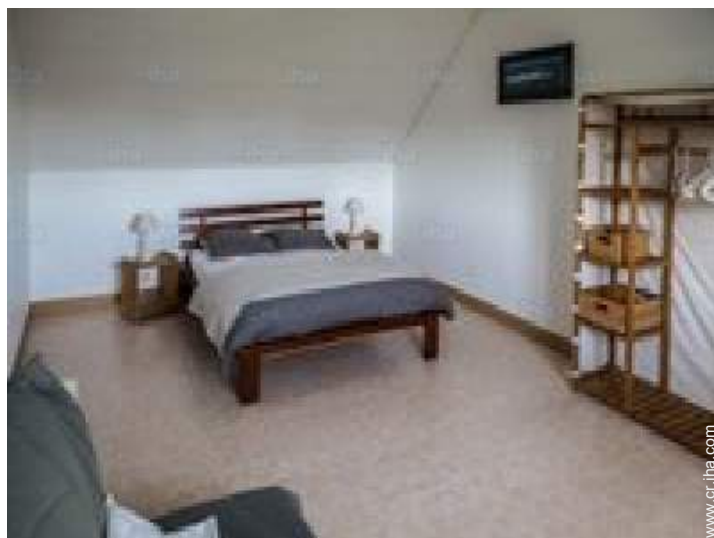

habitación



el apartamento



el apartamento



habitación

Album de fotos - 2



vista de la propiedad

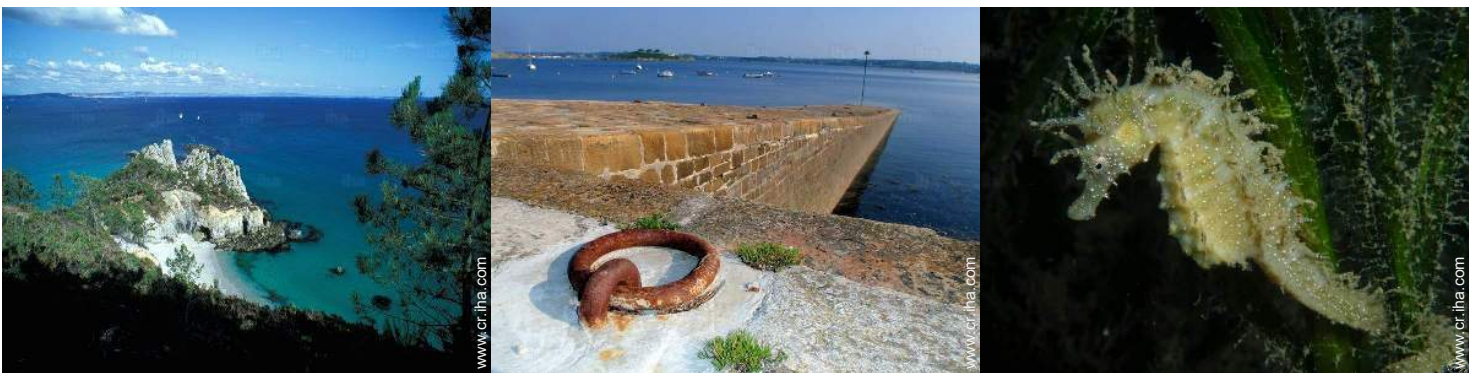

Localización

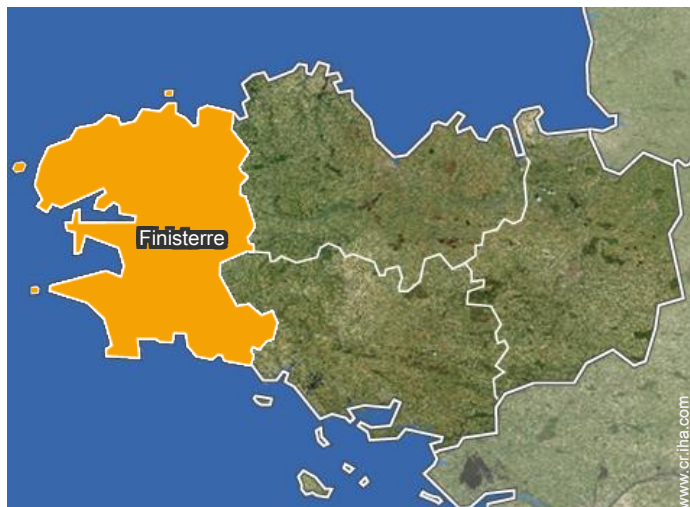

Localización & acceso



Coordenadas GPS en grados, minutos, segundos: Latitud 48°18'54"N - Longitud 4°32'51"O (Alojamiento)

Dirección

→ 9 Rue de la Mairie
29570 Roscanvel

• Quimper : (60km)

• Aeropuerto Brest Bretagne

→ Brest, Finistère, Bretaña, Francia
→ Distancia : 70km
→ Tiempo : 1h

• Estación de guagua Crozon

→ Crozon, Finistère, Bretaña, Francia
→ Tiempo : 50'

• Estación de tren Brest

→ Brest, Finistère, Bretaña, Francia
→ Tiempo : 50'

• Camaret-sur-Mer : (7,5km)

• Brest : (70km)

Contacto

Idiomas
hablados



Alquiler de vacaciones
Bretaña - Francia
"Maison des îles"

7
[Reservar](#)

Calendario de disponibilidades - a partir de : diciembre 2017

Dic	V	S	D	L	M	Mi	J	V	S	D	L	M	Mi	J	V	S	D	L	M	Mi	J	V	S	D							
2017	1	2	3	4	5	6	7	8	9	10	11	12	13	14	15	16	17	18	19	20	21	22	23	24	25	26	27	28	29	30	31

En	L	M	Mi	J	V	S	D	L	M	Mi	J	V	S	D	L	M	Mi	J	V	S	D	L	M	Mi							
2018	1	2	3	4	5	6	7	8	9	10	11	12	13	14	15	16	17	18	19	20	21	22	23	24	25	26	27	28	29	30	31
	-	-	-	-	-	-	-	-	-	-	-	-	-	-	-	-	-	-	-	-	-	-	-	-	-	-	-	-	-	-	

Feb	J	V	S	D	L	M	Mi	J	V	S	D	L	M	Mi	J	V	S	D	L	M	Mi								
2018	1	2	3	4	5	6	7	8	9	10	11	12	13	14	15	16	17	18	19	20	21	22	23	24	25	26	27	28	
	-	-	-	-	-	-	-	-	-	-	-	-	-	-	-	-	-	-	-	-	-	-	-	-	-	-	-	-	-

Mar	J	V	S	D	L	M	Mi	J	V	S	D	L	M	Mi	J	V	S	D	L	M	Mi	J	V	S							
2018	1	2	3	4	5	6	7	8	9	10	11	12	13	14	15	16	17	18	19	20	21	22	23	24	25	26	27	28	29	30	31
	-	-	-	-	-	-	-	-	-	-	-	-	-	-	-	-	-	-	-	-	-	-	-	-	-	-	-	-	-	-	

Ab	D	L	M	Mi	J	V	S	D	L	M	Mi	J	V	S	D	L	M	Mi	J	V	S	D	L							
2018	1	2	3	4	5	6	7	8	9	10	11	12	13	14	15	16	17	18	19	20	21	22	23	24	25	26	27	28	29	30
	-	-	-	-	-	-	-	-	-	-	-	-	-	-	-	-	-	-	-	-	-	-	-	-	-	-	-	-	-	-

May	M	Mi	J	V	S	D	L	M	Mi	J	V	S	D	L	M	Mi	J	V	S	D	L	M	Mi	J							
2018	1	2	3	4	5	6	7	8	9	10	11	12	13	14	15	16	17	18	19	20	21	22	23	24	25	26	27	28	29	30	31
	-	-	-	-	-	-	-	-	-	-	-	-	-	-	-	-	-	-	-	-	-	-	-	-	-	-	-	-	-	-	

Jun	V	S	D	L	M	Mi	J	V	S	D	L	M	Mi	J	V	S	D	L	M	Mi	J	V	S							
2018	1	2	3	4	5	6	7	8	9	10	11	12	13	14	15	16	17	18	19	20	21	22	23	24	25	26	27	28	29	30
	-	-	-	-	-	-	-	-	-	-	-	-	-	-	-	-	-	-	-	-	-	-	-	-	-	-	-	-	-	-

Jul	D	L	M	Mi	J	V	S	D	L	M	Mi	J	V	S	D	L	M	Mi	J	V	S	D	L	M							
2018	1	2	3	4	5	6	7	8	9	10	11	12	13	14	15	16	17	18	19	20	21	22	23	24	25	26	27	28	29	30	31
	-	-	-	-	-	-	-	-	-	-	-	-	-	-	-	-	-	-	-	-	-	-	-	-	-	-	-	-	-	-	

Ag	Mi	J	V	S	D	L	M	Mi	J	V	S	D	L	M	Mi	J	V	S	D	L	M	Mi	J	V							
2018	1	2	3	4	5	6	7	8	9	10	11	12	13	14	15	16	17	18	19	20	21	22	23	24	25	26	27	28	29	30	31
	-	-	-	-	-	-	-	-	-	-	-	-	-	-	-	-	-	-	-	-	-	-	-	-	-	-	-	-	-	-	

Sep	S	D	L	M	Mi	J	V	S	D	L	M	Mi	J	V	S	D	L	M	Mi	J	V	S	D							
2018	1	2	3	4	5	6	7	8	9	10	11	12	13	14	15	16	17	18	19	20	21	22	23	24	25	26	27	28	29	30
	-	-	-	-	-	-	-	-	-	-	-	-	-	-	-	-	-	-	-	-	-	-	-	-	-	-	-	-	-	-







Calendario de disponibilidades - a partir de : septiembre 2018

Oct	L	M	Mi	J	V	S	D	L	M	Mi	J	V	S	D	L	M	Mi	J	V	S	D	L	M	Mi							
2018	1	2	3	4	5	6	7	8	9	10	11	12	13	14	15	16	17	18	19	20	21	22	23	24	25	26	27	28	29	30	31
	-	-	-	-	-	-	-	-	-	-	-	-	-	-	-	-	-	-	-	-	-	-	-	-	-	-	-	-	-	-	

Nov	J	V	S	D	L	M	Mi	J	V	S	D	L	M	Mi	J	V	S	D	L	M	Mi	J	V							
2018	1	2	3	4	5	6	7	8	9	10	11	12	13	14	15	16	17	18	19	20	21	22	23	24	25	26	27	28	29	30
	-	-	-	-	-	-	-	-	-	-	-	-	-	-	-	-	-	-	-	-	-	-	-	-	-	-	-	-	-	

Mes : [Siguiete >>](#)

Precios del alquiler - Duplex - de 1 a 6 Persona(s)

Precios	Noche	Fin de semana	Semana	2 semanas	Mes
 Temporada Baja	80523€*	134205€*	234859€*	-	-
 Temporada Media	80523€*	134205€*	322092€* (Sábado)	-	-
 Temporada Alta	-	-	335513€* (Sábado)	-	-
 Fiestas especiales	-	-	268410€*	-	-

(Día de llegada)

[Reservar](#)

Condiciones de reservas

• Reserva

- Pago en el momento de reservar : 25% del importe del alquiler
- Pago del saldo : a la recepción de las llaves
- Fianza requerida : 201308€*

• Alquiler

- Gastos incluidos
- Impuesto de estancias incluido
- Forfait limpieza suplementario : 33551€*

[▶ Reservar](#)

[▶ Contactar al propietario](#)

Modalidades de pago aceptadas

- Cheque bancario • Efectivo

Contacte directamente con los propietarios

www.cr.ih.com
N° del anuncio
9896
[>> Reservar <<](#)

Contacto

Idiomas
hablados



* Tasa de conversión a título informativo : 100€ = 117.29\$ = 89.59£ = 67102.6¢
N° del anuncio 9896

www.cr.ih.com

