

# Alquiler de vacaciones Saint-Leu "Leu pied dans l'eau"

Ubicado en el hueco del Bahía de Saint-Leu, le invitamos a nuestros huéspedes en un ambiente cómodo y agradable de la situación.



**Finca**, individual, de 1 planta, entrada particular, en un(a) Propiedad con Encanto

Marco : los pies en el agua

Capacidad : de 1 a 24 persona(s)  
Dormitorio(s) : 12



Amueblado de Turismo (4 estrellas)

La Reunión

N° del anuncio 56539

Saint-Leu

Reserva : +262 (0) 6 92 69 58 95 (La Reunión)

www.cr.ihacom



## Alquiler de vacaciones



Finca, individual, de 1 planta, entrada particular, en un(a) Propiedad con Encanto

- Vista : panorámica, sin vecinos, mar/ océano, piscina, puesta del sol excepcional
- Marco : los pies en el agua
- Exposición : Oeste

" Villas de encanto criollo pie muestran un carácter tradicional al tiempo que ofrece un servicio de alta calidad. Destaca su arquitectura criolla de las características típicas de la reunión hábitat: revestimiento de madera, techo de cuatro pendientes, terraza. Tradición reúne modernidad y ponemos a tu disposición instalaciones y servicios de calidad: ropa de siempre, cocina completa, conexión inalámbrica a Internet, aparcamiento privado con videovigilancia, climatizada piscina y asegurar, petanca cancha, zona de barbacoa. Un servicio a medida. el Veloutier, el Lataniens, el coco y las villas de árboles de mango son flexibles y pueden acomodar de 2 a 8 personas. La villa principal tiene una capacidad de 8 personas. Para cumplir con sus expectativas, le ofrecemos: mujer de limpieza, niñera, tronas y cunas, traslado al aeropuerto. Jean-Jacques bienvenida a su llegada y estará a su disposición para organizar su estancia. "

## Los extras

### • Piscina :

Piscina en la residencia, original (largura 12m, anchura 6m), calentada, sistema de iluminación, acceso por la escalera, ducha exterior (abierta desde '01 enero' hasta '31 diciembre')

### • Parqueo :

Aparcamiento no cubierto : 8 plaza(s) reservada(s).

### • Ventajas :

Terreno de petanca

### • instalaciones de bebé :

Comedor de bebé

Privilegios :  
Acceso directo playa

## Medios Ambientes y localización



Mar



Pesca



Festival



Cultura

" Situado en la costa oeste de la isla, en la entrada a la ciudad costera pequeña de Saint Leu, la casa está en una posición. Usted encontrará muchas actividades turísticas cercanas: Kelonia (Observatorio de las tortugas marinas), el Museo de Stella Matutina, el Conservatorio Mascarin Botánico Nacional, el Museo de la sal. Usted puede descubrir la costa volcánica y el famoso soplador, disfrutar de muchos deportes: parapente, mountain bike, escalada, buceo, pesca por mayor o simplemente disfrutar de la playa. Los aficionados del surf podrán disfrutar la famosa izquierda de Saint Leu, punto reputación internacional. La actividad cultural de Saint Leu, le seducirá por su diversidad y riqueza: circuitos culturales, viajes, patrimonio popular, entretenimiento, festival... 5 minutos de la carretera a los tamarinos, Leu Pied Dans l' Eau es también un excelente punto de partida para sus excursiones en la isla. "

### Ocio

- Actividades de ocio a menos de 20 Km / 12 millas :

Baño, buceo, submarinismo, surf, tenis, caminata, MTB (itinerario circuito), parapente, skate board (rampa), balónvolea, pesca, pesca de altura, pesca con caña, pesca submarina, terreno de petanca

- Encuadramiento :

Escuela de vela, escuela de buceo, escuela de tenis

- Zonas atractivas y relajación :

Bar, restaurante, parque marino, sitio histórico, museo, festival

### Medio Ambiente

- Sitio :

Piscina climatizada  
Mar/océano <50m  
Playa de arena 1km  
Playa de guijarro <50m  
Spot de surf 100m  
Puerto deportivo 1km

- Comodidades :

El centro 800m  
Parada/estación de guagua 200m  
Alquiler de bici/MTB 1,5km  
Alquiler de carro 1km  
Alquiler de barco 300m

Alquiler de equipo de buceo 800m  
Panadería 800m  
Pequeños comercios 800m  
Supermercado 1,5km  
Peluquería 800m  
Correos 1km  
Banco 1km  
Cajero automático 1km  
Farmacia 1km  
Doctor 1km  
Enfermera 1km



habitación



vista sobre la piscina



vista sobre el mar

### Interior

- **Capacidad de alojamiento :**  
de 1 a 24 persona(s)
- **Superficie habitable :**  
300m<sup>2</sup>
- **Disposición interior :**  
12 dormitorio(s)
- **litera-cama(s) :**  
12 cama de matrimonio, 4 sofá cama 2 pers, 2 cuna
- **Confort :**  
T.V., cadena de música, wifi, radio-despertador, secador de pelo, integralmente climatizado
- **Electrodomésticos :**  
Vajilla/cubiertos, utensilios de cocina, cafetera, cafetera eléctrica, hervidor eléctrico, tostador, placa eléctrica, horno, microondas, campana extractora, nevera, lavavajilla

### Exterior

- **Superficie terreno :**  
2000m<sup>2</sup>
- **Instalación exterior :**  
Terraza 9m<sup>2</sup>, terraza cubierta 9m<sup>2</sup>
- **Marco exterior :**  
Terreno cerrado, jardín tropical > 1000m<sup>2</sup>, césped
- **Instalaciones exteriores :**  
Parrilla, mesa(s) de jardín, 8 silla(s) de jardín, 12 tumbona(s)



spot de surf

### Servicios

- **Colada :**  
Sábanas (1 X / por semana), Toallas (1 X / por semana), Toallas de playa (1 X / por semana), Edredón(es) (1 X / por semana), Almohada(s) (1 X / por semana)
- **Casa :**  
Limpieza suplemento (+39909€\*), Servicio de mantenimiento jardín/piscina, Parqueo, Transferencia estación/aeropuerto suplemento

### Informaciones prácticas

- **Informaciones prácticas**  
Animales no aceptados  
Cobertura teléfono móvil  
Agua : caliente/fría  
Tensión eléctrica : 220-240V / 50Hz  
Corriente eléctrica : red (eléctrica)
- **Admisión para personas discapacitadas**  
Acceso con silla de ruedas

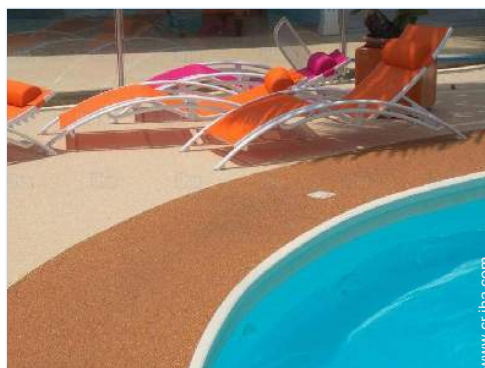



Plano de disposición



N° del anuncio 56539

[www.cr.iha.com](http://www.cr.iha.com)



Album de fotos - 1



vista sobre la piscina

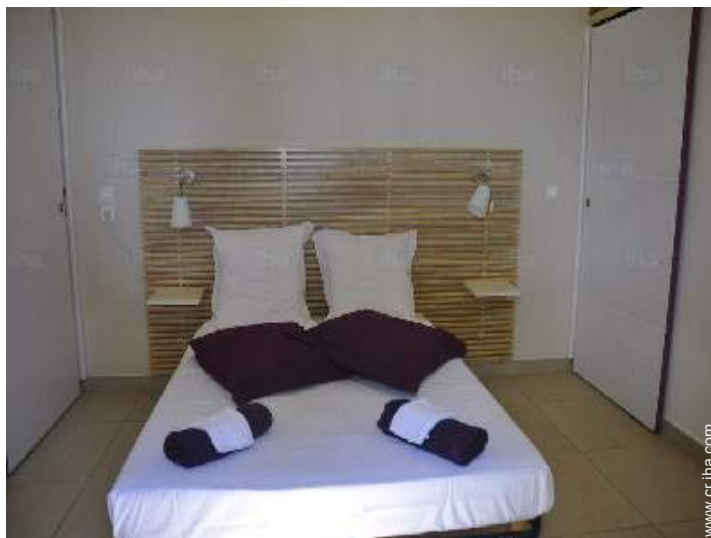

habitación



Album de fotos - 2



vista sobre el mar



spot de surf



Marco exterior

## Localización

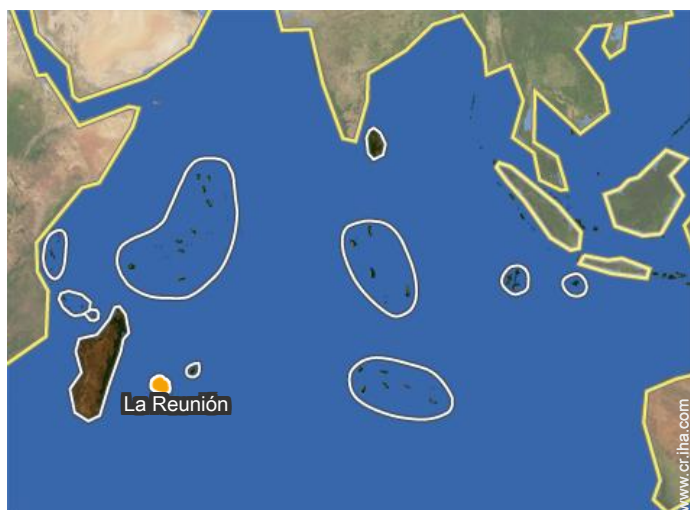

## Localización & acceso

" Llegando desde el norte, Kelonia, el Observatorio de las tortugas marinas y continuar 1,5 km. En la entrada de Saint-Leu, antes del puente, Leu Pied Dans l ' Eau es en el lado derecho, de la mar. Llegando desde el sur, a través del ciudad de Saint-Leu, el puente, Leu Pied Dans l ' Eau está situado en el mar del lado izquierdo. "



Coordenadas GPS en grados, minutos, segundos: Latitud 21°9'38"S - Longitud 55°17'13"E ([Alojamiento](#))

### Dirección

→ 22 rue du Général Lambert  
97436 Saint-Leu

#### • Aeropuerto Roland Garros

→ Saint Denis (Reunión), La Reunión  
→ Distancia : 60km

#### • Estación de guagua St. Leu

→ Saint-Leu, La Reunión  
→ Distancia : 500m  
→ Tiempo : 5'



- Saint-Leu : (800m)
- Saint-Gilles-les-Bains : (15km)
- Saint Denis (Reunión) : (50km)

## Contacto

Idiomas hablados



Precios del alquiler - Finca - de 1 a 24 Persona(s)

Precios	Noche	Fin de semana	Semana	2 semanas	Mes
 Temporada Baja	-	56538€* (Viernes)	162962€*	-	-
 Temporada Alta	-	56538€* (Viernes)	162962€*	-	-

(Día de llegada)

[Reservar](#)



vista sobre la piscina

habitación

Condiciones de reservas

• Reserva

- Pago en el momento de reservar : 30% del importe del alquiler
- Pago del saldo : a la recepción de las llaves
- Fianza requerida : 332575€\*

• Alquiler

- Impuesto de estancias incluido
- Forfait limpieza suplementario : 39909€\*
- Prever suplemento para :
  - cama(s) suplementaria(s)

[▶ Reservar](#)

[▶ Contactar al propietario](#)

Contacto

Idiomas  
hablados



Modalidades de pago aceptadas

- Giro bancario • Cheque bancario • Cheque del banco • Efectivo

Contacte directamente con los propietarios

[www.cr.ih.com](http://www.cr.ih.com)

N° del anuncio

56539

[>> Reservar <<](#)

\* Tasa de conversión a título informativo : 100€ = 110\$ = 91£ = 66514.9€

N° del anuncio 56539

[www.cr.ih.com](http://www.cr.ih.com)

