

Alquiler de vacaciones Salerno "Liliana"

Fantástico lugar para ir a la playa, para visitar la ciudad de salerno y a visitar los alrededores: Nápoles. SORRENTO, AMALFI, POSITANO, POMPEYA, HERCULANO, VESUBIO, PAESTUM.



Casa, individual, de 1 planta, entrada particular, en un(a) Camino privado

Marco : marino, urbano

Capacidad : de 1 a 5 persona(s)

Dormitorio(s) : 1

Pieza(s) : 2

Salerno - Provincia de Salerno (SA) - Campania

Italia

N° del anuncio 161

www.cr.ihha.com



Alquiler de vacaciones



Casa, individual, de 1 planta, entrada particular, en un(a) Camino privado

- Ideal para todo público, familia
- Vista : patio, ciudad
- Marco : marino, urbano

" La casa es en Salerno, a sólo 400 m. de la playa. FANTÁSTICO! Del 04 de noviembre de 2013 hay subterráneo en Salerno, y la parada de metro está a sólo 1 minutos de mi casa! Así que en solo 4 minutos se pueden llegar al centro de la ciudad, el puerto turístico, la estación de tren. Si quieres puedes ir a pie y la casa está a sólo 10-15 minutos a pie de la estación de tren, el puerto turístico y el centro de la ciudad. Esta casa se encuentra en un patio antiguo datan de 1800. Tiene 5 camas, 2 habitaciones (un dormitorio y una sala de estar con 3 camas) cada habitación tiene un cuarto de baño (2 baños en total con una ducha) y una cocina bien equipada. Lavadora, aire acondicionado en cada habitación, internet, TVsat, microondas, ropa de cama y toallas (un juego de 3 toallas por cada persona) realiza cada semana. Hay aparcamiento gratuito fuera de la casa es sólo 10 minutos a pie de la estación de tren, el puerto turístico y el centro de la ciudad. Todos los servicios cerca, también hay un buen mercado en la zona y es sólo 5 minutos a pie de la playa (hay playas gratis y pagadas playas con piscina). Además hay un parque infantil para los niños sólo con vistas al océano. "

Los extras

- Parqueo :
Aparcamiento no cubierto : en el terreno.

Medios Ambientes y localización



Ciudad



Pesca



Cultura

" Desde Salerno en menos de 30 minutos estás en Pompeya, Ercolano, zona arqueológica griega de Paestum, en 35 min a Nápoles en tren y en sólo 5 minutos en autobús o en coche se llega el primer pueblo de la costa de Amalfi, el pueblo de Vietri sul mare, muy conocida por sus trabajos de artesanías famosas: alfarerías. 50 minutos en tren a Sorrento y al Palacio Real de Caserta. También hay tren de buena, conexiones de autobuses. El mini crucero desde el puerto justo en frente de la estación de tren de salerno a Amalfi Costa (no en invierno) Positano y la isla de Capri es realmente maravilloso. Por otra parte hay una vida nocturna porque hay acogedores pubs, locales en el centro de la ciudad. Es posible tener clases de italiano o de un guía (de habla francés, Inglés) para acompañarle en su TOURSask de turismo para más información y precio. También es posible tener clases de cocina de tortas y platos típicos italianos, pida más información y precio. Si no tienes mucho tiempo para visitar la zona que os puedo también ofrecer servicio de excursión con conductor privado y guía en inglés o francés, solicitar más información y precio. ESPECIAL desde el 5 de noviembre hasta el 31 de enero que es el maravilloso evento en SALERNO: LUCI d ' artista luces espectaculares obras alrededor de la ciudad dan la impresión de estar en un ambiente de hadas románticas y sugerentes. Las estrechas calles del centro de la ciudad, el castillo de arechi medieval... "

Ocio

- Actividades de ocio a menos de 20 Km / 12 millas :

Baño, submarinismo, surf, windsurf, tenis, sendero costero/forestal, caminata

- Zonas atractivas y relajación :

Bar, restaurante, parque y jardín, sitio histórico, museo, teatro, tienda de artesanía

Medio Ambiente

- Sitio :

Mar/océano 500m
Playa de arena 300m

- Comodidades :

Parada/estación de guagua <50m
Estación de metro <50m
Alquiler de bici/MTB 300m
Panadería 100m
Pequeños comercios 50m
Supermercado 50m
Peluquería 100m
Cibercafé 100m
Correos 300m
Banco 500m

Farmacia 200m
Hospital 3km



instalación interior

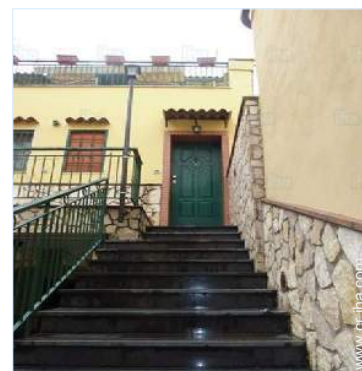

fachada



cuarto de estar



cuarto de estar

Interior

- **Capacidad de alojamiento :**
de 1 a 5 persona(s)
- **Superficie habitable :**
50m²
- **Disposición interior :**
2 pieza(s), 1 dormitorio(s), 2 cuarto de baño, 1 aseo, cuarto de estar, cocina independiente
- **litera-cama(s) :**
1 cama(s) queen-size(s), 2 sofá cama 2 pers, 1 sofá cama 1 pers
- **Confort :**
T.V., cable/satélite, acceso internet, acceso internet alta velocidad, wifi, armario, armario empotrado, caja fuerte, integralmente climatizado, calefacción eléctrica
- **Electrodomésticos :**
Utensilios de cocina, cafetera, microondas, nevera, congelador, lavadora, plancha, tabla de planchar

Servicios

- **Colada :**
Sábanas (1 X / por semana), Toallas (1 X / por semana), Ropa blanca (1 X / por semana), Manta(s), Edredón(es), Almohada(s)
- **Casa :**
Limpieza inicial suplemento (+19954€*), Transferencia estación/ aeropuerto suplemento (+53212€*)

Informaciones prácticas

- **Informaciones prácticas**
Niños bienvenidos
Animales aceptados bajo condiciones (informarse con el propietario)
Agua : caliente/fría

Album de fotos - 1



fachada



instalación interior

cuarto de estar



cuarto de estar

sofá cama 2 pers

Album de fotos - 2



litera-cama(s)

el mobiliario

habitación principal



armario

habitación principal

cuarto de baño



cuarto de baño

cuarto de baño

cocina independiente



cocina independiente

cocina independiente

Album de fotos - 3



utensilios de cocina



Ciudad



Cultura



Cultura



Cultura



Cultura



mar/océano



vista sobre la ciudad

Localización

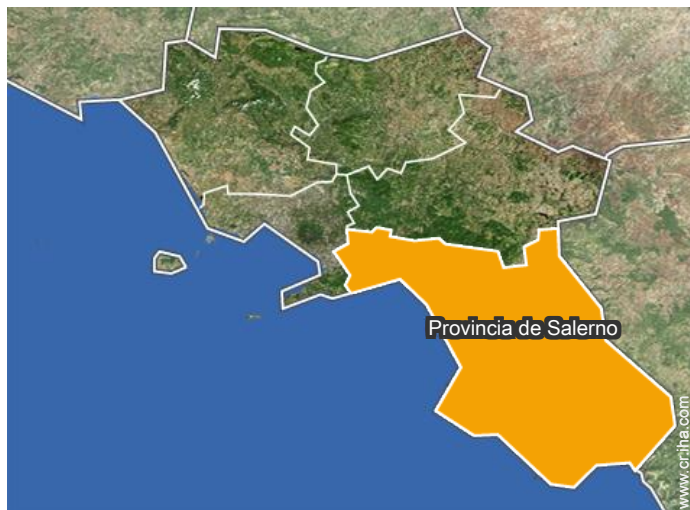

Localización & acceso

" A 500 m de la playa de arena 1 min de la estación de metro así que en 4 minutos se llega a la estación central y así en el centro de la ciudad, 10-15 minutos a pie desde la estación central "

 **Coordenadas GPS en grados, minutos, segundos: Latitud 40°40'15"N - Longitud 14°47'27"E (Alojamiento)**

Dirección

→ plateario, 6
84100 Salerno

- Paestum : (25km)
- Pompeya (Scavi) : (30km)
- Ercolano : (34km)

Contacto

Idiomas
hablados



Alquiler de vacaciones
 Provincia de Salerno - Campania
"Liliana"

Calendario de disponibilidades - a partir de : octubre 2018

Oct	L	M	Mi	J	V	S	D	L	M	Mi	J	V	S	D	L	M	Mi	J	V	S	D	L	M	Mi							
2018	1	2	3	4	5	6	7	8	9	10	11	12	13	14	15	16	17	18	19	20	21	22	23	24	25	26	27	28	29	30	31
														-	-	-	-	-	-	-	-	-	-	-	-	-	-	-	-	-	-

Nov	J	V	S	D	L	M	Mi	J	V	S	D	L	M	Mi	J	V	S	D	L	M	Mi	J	V							
2018	1	2	3	4	5	6	7	8	9	10	11	12	13	14	15	16	17	18	19	20	21	22	23	24	25	26	27	28	29	30
	-	-	-	-	-	-	-	-	-	-	-	-	-	-	-	-	-	-	-	-	-	-	-	-	-	-	-	-	-	-

Dic	S	D	L	M	Mi	J	V	S	D	L	M	Mi	J	V	S	D	L	M	Mi	J	V	S	D	L							
2018	1	2	3	4	5	6	7	8	9	10	11	12	13	14	15	16	17	18	19	20	21	22	23	24	25	26	27	28	29	30	31
	-	-	-	-	-	-	-	-	-	-	-	-	-	-	-	-	-	-	-	-	-	-	-	-	-	-	-	-	-	-	

En	M	Mi	J	V	S	D	L	M	Mi	J	V	S	D	L	M	Mi	J	V	S	D	L	M	Mi	J							
2019	1	2	3	4	5	6	7	8	9	10	11	12	13	14	15	16	17	18	19	20	21	22	23	24	25	26	27	28	29	30	31
	-	-	-	-	-	-	-	-	-	-	-	-	-	-	-	-	-	-	-	-	-	-	-	-	-	-	-	-	-	-	

Feb	V	S	D	L	M	Mi	J	V	S	D	L	M	Mi	J	V	S	D	L	M	Mi	J							
2019	1	2	3	4	5	6	7	8	9	10	11	12	13	14	15	16	17	18	19	20	21	22	23	24	25	26	27	28
	-	-	-	-	-	-	-	-	-	-	-	-	-	-	-	-	-	-	-	-	-	-	-	-	-	-	-	-

Mar	V	S	D	L	M	Mi	J	V	S	D	L	M	Mi	J	V	S	D	L	M	Mi	J	V	S	D							
2019	1	2	3	4	5	6	7	8	9	10	11	12	13	14	15	16	17	18	19	20	21	22	23	24	25	26	27	28	29	30	31
	-	-	-	-	-	-	-	-	-	-	-	-	-	-	-	-	-	-	-	-	-	-	-	-	-	-	-	-	-	-	

Ab	L	M	Mi	J	V	S	D	L	M	Mi	J	V	S	D	L	M	Mi	J	V	S	D	L	M							
2019	1	2	3	4	5	6	7	8	9	10	11	12	13	14	15	16	17	18	19	20	21	22	23	24	25	26	27	28	29	30
	-	-	-	-	-	-	-	-	-	-	-	-	-	-	-	-	-	-	-	-	-	-	-	-	-	-	-	-	-	

May	Mi	J	V	S	D	L	M	Mi	J	V	S	D	L	M	Mi	J	V	S	D	L	M	Mi	J	V							
2019	1	2	3	4	5	6	7	8	9	10	11	12	13	14	15	16	17	18	19	20	21	22	23	24	25	26	27	28	29	30	31
	-	-	-	-	-	-	-	-	-	-	-	-	-	-	-	-	-	-	-	-	-	-	-	-	-	-	-	-	-	-	

Jun	S	D	L	M	Mi	J	V	S	D	L	M	Mi	J	V	S	D	L	M	Mi	J	V	S	D							
2019	1	2	3	4	5	6	7	8	9	10	11	12	13	14	15	16	17	18	19	20	21	22	23	24	25	26	27	28	29	30
	-	-	-	-	-	-	-	-	-	-	-	-	-	-	-	-	-	-	-	-	-	-	-	-	-	-	-	-	-	

Jul	L	M	Mi	J	V	S	D	L	M	Mi	J	V	S	D	L	M	Mi	J	V	S	D	L	M	Mi							
2019	1	2	3	4	5	6	7	8	9	10	11	12	13	14	15	16	17	18	19	20	21	22	23	24	25	26	27	28	29	30	31
	-	-	-	-	-	-	-	-	-	-	-	-	-	-	-	-	-	-	-	-	-	-	-	-	-	-	-	-	-	-	



Alquiler de vacaciones
Salerno - Italia
"Liliana"

9

[Reservar](#)



Calendario de disponibilidades - a partir de : julio 2019

Ag	J	V	S	D	L	M	Mi	J	V	S	D	L	M	Mi	J	V	S	D	L	M	Mi	J	V	S							
2019	1	2	3	4	5	6	7	8	9	10	11	12	13	14	15	16	17	18	19	20	21	22	23	24	25	26	27	28	29	30	31
-	-	-	-	-	-	-	-	-	-	-	-	-	-	-	-	-	-	-	-	-	-	-	-	-	-	-	-	-	-	-	

Sep	D	L	M	Mi	J	V	S	D	L	M	Mi	J	V	S	D	L	M	Mi	J	V	S	D	L							
2019	1	2	3	4	5	6	7	8	9	10	11	12	13	14	15	16	17	18	19	20	21	22	23	24	25	26	27	28	29	30
-	-	-	-	-	-	-	-	-	-	-	-	-	-	-	-	-	-	-	-	-	-	-	-	-	-	-	-	-	-	-

Mes : [Siguiente >>](#)

Precios del alquiler - Casa - de 1 a 5 Persona(s)

Precios	Noche	Fin de semana	Semana	2 semanas	Mes
 Temporada Baja	39909€* > 2	-	-	-	-
 Temporada Media	39909€* > 2	-	-	-	-
 Temporada Alta	66515€* > 5	-	-	-	-

> Mínimo Noche

[Reservar](#)

Condiciones de reservas

• Reserva

→ Pago en el momento de reservar :
50% del importe del alquiler

• Alquiler

→ Forfait limpieza suplementario : 19954€*

Modalidades de pago aceptadas

• Visa/Delta/Electron • MasterCard/
EuroCard • Solo • PayPal • Efectivo

[▶ Reservar](#)

[▶ Contactar al propietario](#)

Contacte directamente con los propietarios

www.cr.iha.com

N° del anuncio

161

[>> Reservar <<](#)

Contacto

Idiomas
hablados



* Tasa de conversión a título informativo : 100€ = 116.85\$ = 89£ = 66514.9€

N° del anuncio 161

www.cr.iha.com

