

Alquiler de vacaciones Seixal (Lourinhã) Finca

Perfecto para familias y Friendsseixal lourinha está situado en el centro de la costa oeste



Finca, individual, de 3 plantas, entrada particular, en un(a) Propiedad

Marco : agradable

Capacidad : de 6 a 8 persona(s)

Dormitorio(s) : 4

Pieza(s) : 6

Seixal (Lourinhã) - Distrito de Lisboa - Lisboa e Vale do Tejo
Portugal

Nº del anuncio 1742

www.cr.ihaholiday.com



Alquiler de vacaciones



Finca, individual, de 3 plantas, entrada particular, en un(a) Propiedad

- **Vista :** panorámica, despejada, sin vecinos, mar/océano, campos agrícolas, puesta del sol excepcional
- **Marco :** agradable

" Villa de 3 plantas, amplia, ventilada y bien decorada, con mucha exposición solar y preciosas vistas al mar, playas y campo. Situado en Seixal-Lourinhã en un pueblo tranquilo dentro de una comunidad cerrada con 4 casas a 1km de Praia da Areia Branca y 1 km de la Villa de Lourinhã. Perfecto para familias y grupos de amigos 1 Suites, 3 dormitorios, gran salón, y cocina grande 3 cuartos de baño y 1 WC, terrazas, 2 patios, barbacoa, mesas de jardín, tumbonas y garaje "

Los extras

- **Parqueo :**
Aparcamiento cubierto : 1 colectivo(s).
Aparcamiento no cubierto : 1 en la residencia.
- **instalaciones de bebé :**
Comedor de bebé



Medios Ambientes y localización



Mar Golf Equitación Pesca



Cultura

" Cerca de las playas y monumentos más bellos de Portugal. Sintra, Mafra, Lisboa, Cascais, Peniche, Óbidos, Nazaré, etc. a menos de 1 hora en coche. "

Ocio

- **Actividades de ocio a menos de 20 Km / 12 millas :**

Surf, kitesurf, golf, tenis, centro de equitación, camino para pasear, mini golf, pesca, pesca de altura, pesca con caña

- **Zonas atractivas y relajación :**

Discoteca, restaurante, parque y jardín, centro de exposición, galería de arte, sitio histórico, museo, antigüedades y brocante, tienda de artesanía, bodega y degustación de vino

Medio Ambiente

- **Sitio :**

Mar/océano
Playa de arena
Pista de tenis pública
Anuncio de windsurf
Spot de surf
Acantilado
Estanque
Vía ferrata

- **Comodidades :**

Centro del pueblo
El centro
Parada/estación de guagua
Alquiler de bici/MTB
Alquiler de moto/escúter
Alquiler de carro
Alquiler de Ropa blanca/lavandería
Catering
Pequeños comercios
Supermercado
Peluquería
Correos
Banco
Cajero automático
Farmacia
Doctor
Hospital
Dispensario



salón



vista de la propiedad



comedor

Interior

- **Capacidad de alojamiento :**

de 6 a 8 persona(s)

- **Disposición interior :**

6 pieza(s), 4 dormitorio(s), cuarto de baño, 3 aseo, 4 WC, cuarto de estar, salón, cocina independiente, comedor, rincón chimenea, patio, veranda

- **litera-cama(s) :**

1 cama de matrimonio, 6 cama sencilla

- **Confort :**

Chimenea, T.V., acceso internet, wifi, armario empotrado, parcialmente climatizado, cortinas, estores, persianas enrollables, portal teledirigido

- **Electrodomésticos :**

Vajilla/cubiertos, cafetera, cafetera eléctrica, cafetera express, hervidor eléctrico, tostador, exprimidor, cocina eléctrica, placa eléctrica, horno, microondas, campana extractora, nevera, congelador, lavavajilla, lavadora, aspirador, plancha, tabla de planchar

Exterior

- **Instalación exterior :**

Balcón

- **Marco exterior :**

Terreno cerrado

- **Instalaciones exteriores :**

Parrilla, mesa(s) de jardín, 8 silla(s) de jardín, 2 reposera(s)



patio

Servicios

- **Colada :**

Sábanas, Toallas, Manta(s), Edredón(es), Almohada(s)

- **Casa :**

Limpieza inicial suplemento (+23280€*)

Informaciones prácticas

- **Informaciones prácticas**

Niños bienvenidos

Animales no aceptados

Cobertura teléfono móvil

Agua : caliente/fría

Tensión eléctrica : 220-240V / 50Hz

- **Admisión para personas discapacitadas**

Acceso con silla de ruedas



cocina

Album de fotos - 1



vista de la propiedad



salón



comedor



cocina

Album de fotos - 2



patio



instalación interior



WC

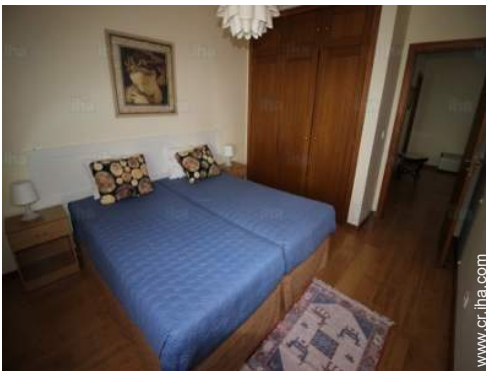

habitación



habitación



cuarto de baño



habitación



habitación



habitación principal



habitación principal

Album de fotos - 3



cuarto de baño



Disposición interior privado



habitación



vista desde la veranda



acantilado



Mar



actividades de ocio de verano cercanas



surf



surf



camino para pasear

Localización

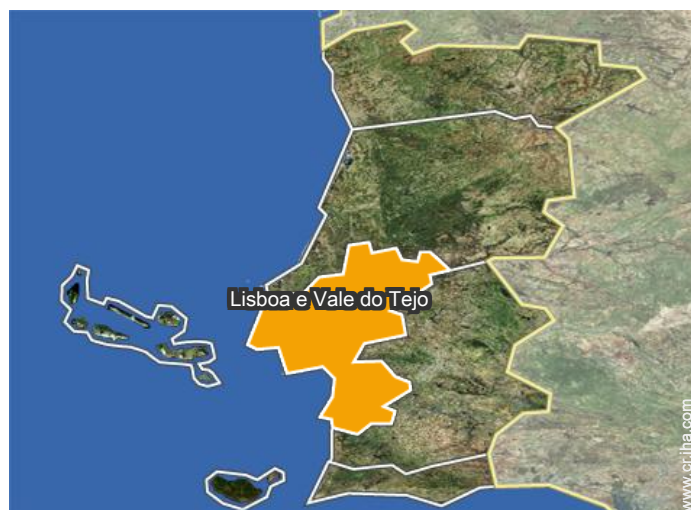
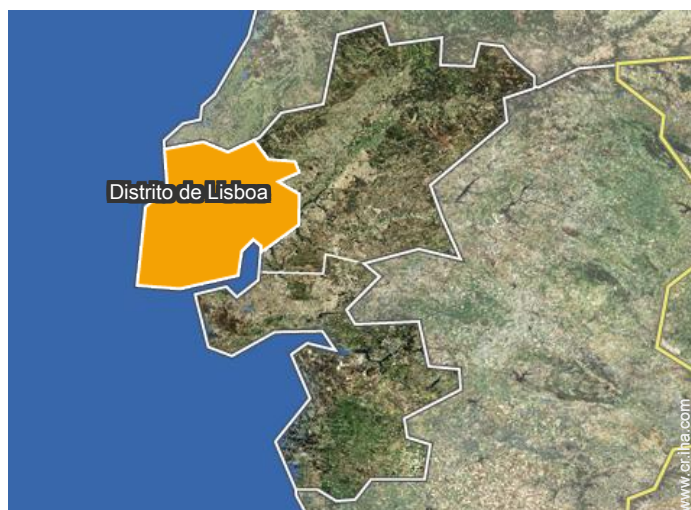

Localización & acceso

“ Muy bonita villa con visas de campo y mar. La Villa está a 60 km del parque temático LisboaO Dinoparque lourinha está a unos 5 Minutotambién el parque temático Buddaeden ahora con la parte africana y contemporánea ”

 **Coordenadas GPS en grados, minutos, segundos: Latitud 39°15'35"N - Longitud 9°19'26"O (Alojamiento)**

Dirección

→ Travessa Dona Fortunata Rei
Bela Vista Edificio C
2530 Seixal (Lourinhã)

● Estación de guagua rodoviaria da lourinhã

→ Lourinhã, Distrito de Lisboa, Lisboa e Vale do Tejo, Portugal
→ Distancia : 2,5km
→ Tiempo : 10'

● Estación de guagua Seixal-Lourinhã

→ Lourinhã, Distrito de Lisboa, Lisboa e Vale do Tejo, Portugal
→ Distancia : 1,5km
→ Tiempo : 10'

● Aeropuerto Lisbon Portela

→ Lisboa, Distrito de Lisboa, Lisboa e Vale do Tejo, Portugal
→ Distancia : 50km
→ Tiempo : 1h30'

- Lourinhã : (2,5km)
- Atalaia (Lourinhã) : (3km)
- Lourinhã : (2,5km)

Contacto

Idiomas hablados



Alquiler de vacaciones
 Distrito de Lisboa - Lisboa e Vale do Tejo
Finca

Calendario de disponibilidades - a partir de : octubre 2019

Oct	M	Mi	J	V	S	D	L	M	Mi	J	V	S	D	L	M	Mi	J	V	S	D	L	M	Mi	J	V	S	D	L	M	Mi	J
2019	1	2	3	4	5	6	7	8	9	10	11	12	13	14	15	16	17	18	19	20	21	22	23	24	25	26	27	28	29	30	31
													-	-	-	-	-	-	-	-	-	-	-	-	-	-	-	-	-	-	-

Nov	V	S	D	L	M	Mi	J	V	S	D	L	M	Mi	J	V	S	D	L	M	Mi	J	V	S							
2019	1	2	3	4	5	6	7	8	9	10	11	12	13	14	15	16	17	18	19	20	21	22	23	24	25	26	27	28	29	30
	-	-	-	-	-	-	-	-	-	-	-	-	-	-	-	-	-	-	-	-	-	-	-	-	-	-	-	-	-	-

Dic	D	L	M	Mi	J	V	S	D	L	M	Mi	J	V	S	D	L	M	Mi	J	V	S	D	L	M							
2019	1	2	3	4	5	6	7	8	9	10	11	12	13	14	15	16	17	18	19	20	21	22	23	24	25	26	27	28	29	30	31
	-	-	-	-	-	-	-	-	-	-	-	-	-	-	-	-	-	-	-	-	-	-	-	-	-	-	-	-	-	-	

En	Mi	J	V	S	D	L	M	Mi	J	V	S	D	L	M	Mi	J	V	S	D	L	M	Mi	J	V							
2020	1	2	3	4	5	6	7	8	9	10	11	12	13	14	15	16	17	18	19	20	21	22	23	24	25	26	27	28	29	30	31
	-	-	-	-	-	-	-	-	-	-	-	-	-	-	-	-	-	-	-	-	-	-	-	-	-	-	-	-	-	-	-

Feb	S	D	L	M	Mi	J	V	S	D	L	M	Mi	J	V	S	D	L	M	Mi	J	V	S								
2020	1	2	3	4	5	6	7	8	9	10	11	12	13	14	15	16	17	18	19	20	21	22	23	24	25	26	27	28	29	
	-	-	-	-	-	-	-	-	-	-	-	-	-	-	-	-	-	-	-	-	-	-	-	-	-	-	-	-	-	-

Mar	D	L	M	Mi	J	V	S	D	L	M	Mi	J	V	S	D	L	M	Mi	J	V	S	D	L	M							
2020	1	2	3	4	5	6	7	8	9	10	11	12	13	14	15	16	17	18	19	20	21	22	23	24	25	26	27	28	29	30	31
	-	-	-	-	-	-	-	-	-	-	-	-	-	-	-	-	-	-	-	-	-	-	-	-	-	-	-	-	-	-	

Ab	Mi	J	V	S	D	L	M	Mi	J	V	S	D	L	M	Mi	J	V	S	D	L	M	Mi	J							
2020	1	2	3	4	5	6	7	8	9	10	11	12	13	14	15	16	17	18	19	20	21	22	23	24	25	26	27	28	29	30
	-	-	-	-	-	-	-	-	-	-	-	-	-	-	-	-	-	-	-	-	-	-	-	-	-	-	-	-	-	-

May	V	S	D	L	M	Mi	J	V	S	D	L	M	Mi	J	V	S	D	L	M	Mi	J	V	S	D							
2020	1	2	3	4	5	6	7	8	9	10	11	12	13	14	15	16	17	18	19	20	21	22	23	24	25	26	27	28	29	30	31
	-	-	-	-	-	-	-	-	-	-	-	-	-	-	-	-	-	-	-	-	-	-	-	-	-	-	-	-	-	-	

Jun	L	M	Mi	J	V	S	D	L	M	Mi	J	V	S	D	L	M	Mi	J	V	S	D	L	M							
2020	1	2	3	4	5	6	7	8	9	10	11	12	13	14	15	16	17	18	19	20	21	22	23	24	25	26	27	28	29	30
	-	-	-	-	-	-	-	-	-	-	-	-	-	-	-	-	-	-	-	-	-	-	-	-	-	-	-	-	-	-

Jul	Mi	J	V	S	D	L	M	Mi	J	V	S	D	L	M	Mi	J	V	S	D	L	M	Mi	J	V							
2020	1	2	3	4	5	6	7	8	9	10	11	12	13	14	15	16	17	18	19	20	21	22	23	24	25	26	27	28	29	30	31
	-	-	-	-	-	-	-	-	-	-	-	-	-	-	-	-	-	-	-	-	-	-	-	-	-	-	-	-	-	-	



Alquiler de vacaciones Seixal (Lourinhã) - Portugal Finca

9

[Reservar](#)

Calendario de disponibilidades - a partir de : julio 2020

Ag	S	D	L	M	Mi	J	V	S	D	L	M	Mi	J	V	S	D	L	M	Mi	J	V	S	D	L	
2020	1	2	3	4	5	6	7	8	9	10	11	12	13	14	15	16	17	18	19	20	21	22	23	24	25
	-	-	-	-	-	-	-	-	-	-	-	-	-	-	-	-	-	-	-	-	-	-	-	-	

Sep	M	Mi	J	V	S	D	L	M	Mi	J	V	S	D	L	M	Mi	J	V	S	D	L	M	Mi	
2020	1	2	3	4	5	6	7	8	9	10	11	12	13	14	15	16	17	18	19	20	21	22	23	24
	-	-	-	-	-	-	-	-	-	-	-	-	-	-	-	-	-	-	-	-	-	-	-	

[Mes : Siguiente >>](#)

Precios del alquiler - Finca - de 6 a 8 Persona(s)

Precios	Noche	Fin de semana	Semana	2 semanas	Mes
 Temporada Baja	50551€* > 3	-	-	-	-
 Temporada Media	57203€* > 3	-	-	-	-
 Temporada Alta	65850€* > 3	-	-	-	-

> Mínimo Noche

[Reservar](#)

Condiciones de reservas

• Reserva

→ Pago en el momento de reservar :
25% del importe del alquiler
→ Pago del saldo :
a la recepción de las llaves

• Alquiler

→ Gastos incluidos
→ Impuesto de estancias incluido
→ Forfait limpieza suplementario : 23280€*

[▶ Reservar](#)[▶ Contactar al propietario](#)

Modalidades de pago aceptadas

• Giro bancario • Efectivo

Contacte directamente con los propietarios

www.cr.iha.com

Nº del anuncio

1742

>> Reservar <<

Contacto

Idiomas
hablados



* Tasa de conversión a título informativo : 100€ = 110\$ = 91£ = 66514.9€

Nº del anuncio 1742

www.cr.iha.com

