

# Alquiler de vacaciones Serra da Arrábida "Banda D"

Magnífico apartamento a sólo 5 min andando de las playas.



**Apartamento** en el 1º piso, entrada particular, en un(a) Edificio de 3 plantas

Marco : exótico

Capacidad : de 1 a 6 persona(s)

Dormitorio(s) : 3

Pieza(s) : 2

Sol Tróia - Distrito de Setúbal - Lisboa e Vale do Tejo  
Portugal

Nº del anuncio 67738

www.cr.iha.com



>> ALQUILERES DE VACACIONES

DE PARTICULAR A PARTICULAR



## Alquiler de vacaciones



Apartamento en el 1° piso, entrada particular, en un(a) Edificio de 3 plantas

- Ideal para familia, pareja con bebé
- Vista : panorámica, despejada, campo, jardín/parque, puesta del sol excepcional
- Marco : exótico
- Exposición : Suroeste

" 2 dormitorios con cama doble zona de literas con 2 literas, cocina, WC, sala de estar, balcón con vistas. Jardín principal y para los niños equipadas a hasta 6 personas. "

## Los extras

- **Parqueo :**  
Aparcamiento no cubierto : en el terreno.
- **Ventajas :**  
Mini golf, 1 bici(s), barco de motor, barco de vela, equipo ecuestre y caballo

**Privilegios :**  
Acceso directo playa, plaza de barco en el puerto, recorrido de golf privado



## Medios Ambientes y localización



" TODAS las instalaciones de las cercanas playas incluye, Golf, piscinas, observación de delfines, observación de aves, etc.. El área es una vacante de nivel superior para las personas y familias amantes de la naturaleza. "

### Ocio

- **Actividades de ocio a menos de 20 Km / 12 millas :**

Baño, buceo, submarinismo, esquí náutico, windsurf, vela, kitesurf, canyoning, golf, tenis, cometa, pesca, pesca con caña

- **Encuadramiento :**

Escuela de buceo

- **Zonas atractivas y relajación :**

Bar, restaurante, reserva natural, casino

### Medio Ambiente

- **Sitio :**

Mar/océano 100m  
Playa de arena 50m  
Playa nudista 500m  
Cala 100m  
Recorrido de golf 18 hoyos 200m  
Río 300m  
Cadena montañosa 2km  
Puerto deportivo 50m

- **Comodidades :**

Parada/estación de guagua  
Alquiler de bici/MTB 100m  
Alquiler de equipo de buceo 4km  
Pequeños comercios <50m  
Supermercado <50m  
Correos <50m  
Banco <50m  
Hospital 2,5km



cocina





área de cocina

### Interior

- **Capacidad de alojamiento :**  
de 1 a 6 persona(s) (4 adultos, 2 niño(s))
- **Superficie habitable :**  
55m<sup>2</sup>
- **Disposición interior :**  
2 pieza(s), 3 dormitorio(s), 1 cuarto de baño, 1 aseo, WC, cuarto de estar 20m<sup>2</sup>, salón, cocina independiente, rincón comedor, sala de televisión, sala de música, vestidor, patio, veranda
- **litera-cama(s) :**  
2 cama de matrimonio, cama(s) de matrimonio(s) con baldaquín, 2 literas
- **Confort :**  
T.V., lector DVD, mosquiteros de cama, calefacción eléctrica, persianas enrollables
- **Electrodomésticos :**  
Utensilios de cocina, cafetera, cafetera express, tostador, horno, hornillo, microondas, nevera, congelador, aspirador

### Exterior

- **Marco exterior :**  
Pinar, huerta, lago de jardín
- **Instalaciones exteriores :**  
Bar exterior, sombrilla



cuarto de estar

### Servicios

- **Colada :**  
Almohada(s)
- **Casa :**  
Limpieza inicial suplemento (+23280€\*)

### Informaciones prácticas

- **Informaciones prácticas**  
Niños bienvenidos  
Animales no aceptados  
Alquiler no fumador, cobertura teléfono móvil, transporte personal recomendado  
Agua : caliente/fría  
Tensión eléctrica : 220V / 60Hz



cuarto de estar



Album de fotos - 1



cocina



área de cocina



cuarto de estar

Album de fotos - 2



cuarto de estar



habitación



cama de matrimonio



Instalaciones interiores



Confort



veranda



habitación joven



habitación joven

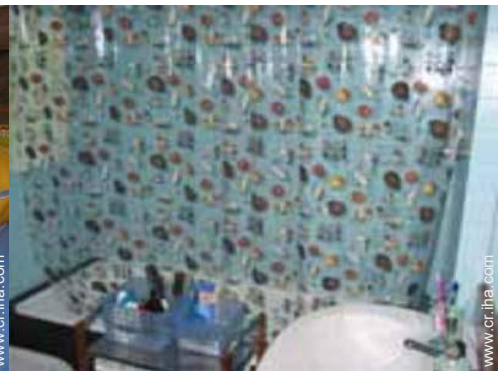

cuarto de baño



Vista



### Localización

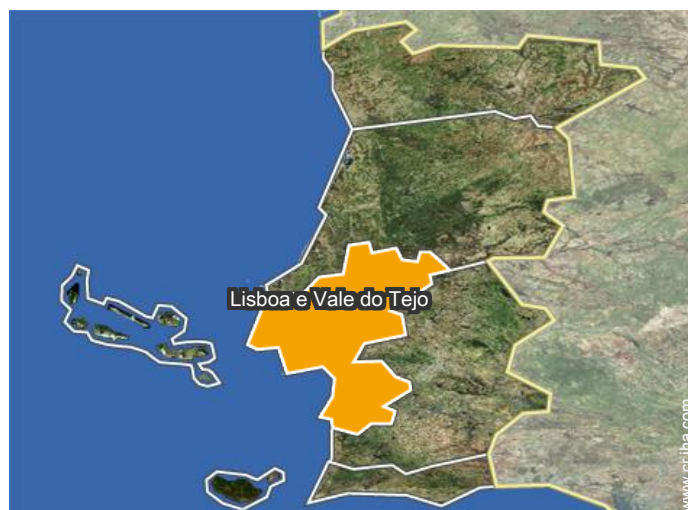
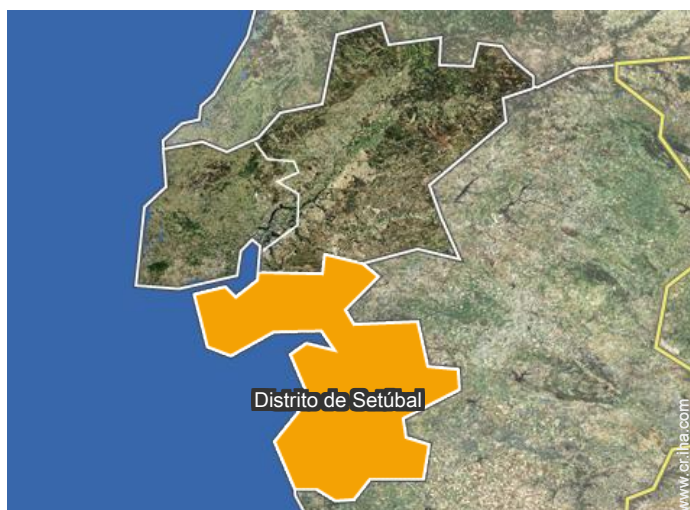

### Localización & acceso

" Acceso por ferry de Setúbal. "



Coordenadas GPS en grados, minutos, segundos: Latitud 38°29'7"N - Longitud 8°54'26"O (Alojamiento)

#### Dirección

→ Rua do Lago  
7570 Sol Tróia

#### ● Estación marítima Troia Ponte do Adoxe

→ Sol Tróia, Distrito de Setúbal, Lisboa e Vale do Tejo, Portugal  
→ Distancia : 5km  
→ Tiempo : 10'

#### ● Estación de guagua Troia

→ Sol Tróia, Distrito de Setúbal, Lisboa e Vale do Tejo, Portugal  
→ Distancia : 5km  
→ Tiempo : 10'

● Setúbal : (5km)

### Contacto

Idiomas hablados



# Alquiler de vacaciones Lisboa e Vale do Tejo - Portugal "Banda D"

## Calendario de disponibilidades - a partir de : octubre 2019

Oct	M	Mi	J	V	S	D	L	M	Mi	J	V	S	D	L	M	Mi	J	V	S	D	L	M	Mi	J
2019	1	2	3	4	5	6	7	8	9	10	11	12	13	14	15	16	17	18	19	20	21	22	23	24

Nov	V	S	D	L	M	Mi	J	V	S	D	L	M	Mi	J	V	S	D	L	M	Mi	J	V	S	
2019	1	2	3	4	5	6	7	8	9	10	11	12	13	14	15	16	17	18	19	20	21	22	23	24
	-	-	-	-	-	-	-	-	-	-	-	-	-	-	-	-	-	-	-	-	-	-	-	-

Dic	D	L	M	Mi	J	V	S	D	L	M	Mi	J	V	S	D	L	M	Mi	J	V	S	D	L	M
2019	1	2	3	4	5	6	7	8	9	10	11	12	13	14	15	16	17	18	19	20	21	22	23	24
	-	-	-	-	-	-	-	-	-	-	-	-	-	-	-	-	-	-	-	-	-	-	-	-

En	Mi	J	V	S	D	L	M	Mi	J	V	S	D	L	M	Mi	J	V	S	D	L	M	Mi	J	V
2020	1	2	3	4	5	6	7	8	9	10	11	12	13	14	15	16	17	18	19	20	21	22	23	24
	-	-	-	-	-	-	-	-	-	-	-	-	-	-	-	-	-	-	-	-	-	-	-	-

Feb	S	D	L	M	Mi	J	V	S	D	L	M	Mi	J	V	S	D	L	M	Mi	J	V	S		
2020	1	2	3	4	5	6	7	8	9	10	11	12	13	14	15	16	17	18	19	20	21	22	23	24
	-	-	-	-	-	-	-	-	-	-	-	-	-	-	-	-	-	-	-	-	-	-	-	-

Mar	D	L	M	Mi	J	V	S	D	L	M	Mi	J	V	S	D	L	M	Mi	J	V	S	D	L	M
2020	1	2	3	4	5	6	7	8	9	10	11	12	13	14	15	16	17	18	19	20	21	22	23	24
	-	-	-	-	-	-	-	-	-	-	-	-	-	-	-	-	-	-	-	-	-	-	-	-

Ab	Mi	J	V	S	D	L	M	Mi	J	V	S	D	L	M	Mi	J	V	S	D	L	M	Mi	J	
2020	1	2	3	4	5	6	7	8	9	10	11	12	13	14	15	16	17	18	19	20	21	22	23	24
	-	-	-	-	-	-	-	-	-	-	-	-	-	-	-	-	-	-	-	-	-	-	-	-

May	V	S	D	L	M	Mi	J	V	S	D	L	M	Mi	J	V	S	D	L	M	Mi	J	V	S	D
2020	1	2	3	4	5	6	7	8	9	10	11	12	13	14	15	16	17	18	19	20	21	22	23	24
	-	-	-	-	-	-	-	-	-	-	-	-	-	-	-	-	-	-	-	-	-	-	-	-

Jun	L	M	Mi	J	V	S	D	L	M	Mi	J	V	S	D	L	M	Mi	J	V	S	D	L	M	
2020	1	2	3	4	5	6	7	8	9	10	11	12	13	14	15	16	17	18	19	20	21	22	23	24
	-	-	-	-	-	-	-	-	-	-	-	-	-	-	-	-	-	-	-	-	-	-	-	-

Jul	Mi	J	V	S	D	L	M	Mi	J	V	S	D	L	M	Mi	J	V	S	D	L	M	Mi	J	V
2020	1	2	3	4	5	6	7	8	9	10	11	12	13	14	15	16	17	18	19	20	21	22	23	24
	-	-	-	-	-	-	-	-	-	-	-	-	-	-	-	-	-	-	-	-	-	-	-	-



Alquiler de vacaciones  
Serra da Arrábida - Portugal  
"Banda D"

8  
[Reservar](#)

Calendario de disponibilidades - a partir de : julio 2020

Ag	S	D	L	M	Mi	J	V	S	D	L	M	Mi	J	V	S	D	L	M	Mi	J	V	S	D	L	M	Mi	J	V	S	D	L
2020	1	2	3	4	5	6	7	8	9	10	11	12	13	14	15	16	17	18	19	20	21	22	23	24	25	26	27	28	29	30	31
-	-	-	-	-	-	-	-	-	-	-	-	-	-	-	-	-	-	-	-	-	-	-	-	-	-	-	-	-	-	-	

Sep	M	Mi	J	V	S	D	L	M	Mi	J	V	S	D	L	M	Mi	J	V	S	D	L	M	Mi							
2020	1	2	3	4	5	6	7	8	9	10	11	12	13	14	15	16	17	18	19	20	21	22	23	24	25	26	27	28	29	30
-	-	-	-	-	-	-	-	-	-	-	-	-	-	-	-	-	-	-	-	-	-	-	-	-	-	-	-	-	-	

Mes : Siguiente >>

Precios del alquiler - Apartamento - de 1 a 6 Persona(s)

Precios	Noche	Fin de semana	Semana	2 semanas	Mes
 Temporada Baja	33257€*	66515€*	232802€*	432347€*	-
 Temporada Media	53212€* (Lunes)	119727€* (Viernes)	266060€* (Lunes)	532119€* (Lunes)	-
 Temporada Alta	73166€* (Lunes)	232802€* (Viernes)	512165€* (Lunes)	931209€* (Lunes)	-

(Día de llegada)

[Reservar](#)

Condiciones de reservas

• Reserva

- Pago en el momento de reservar : 50% del importe del alquiler
- Pago del saldo : a la recepción de las llaves
- Fianza requerida : 99772€\*

• Alquiler

- Gastos incluidos
- Forfait limpieza suplementario : 23280€\*

▶ Reservar

▶ Contactar al propietario

Modalidades de pago aceptadas

- Visa/Delta/Electron
- Giro bancario
- PayPal
- Efectivo

Contacte directamente con los propietarios

[www.cr.iha.com](http://www.cr.iha.com)

N° del anuncio

67738

>> Reservar <<

Contacto

Idiomas  
hablados



\* Tasa de conversión a título informativo : 100€ = 110\$ = 91£ = 66514.9€

N° del anuncio 67738

[www.cr.iha.com](http://www.cr.iha.com)

