

Alquiler de vacaciones Venecia "La tua casa a Venezia"



Apartamento planta baja, entrada común, en un(a) Casa a ras del suelo

Marco : tranquilo, urbano

Capacidad : de 1 a 3 persona(s)

Dormitorio(s) : 1

Venecia - Provincia de Venecia (VE) - Véneto
Italia

Nº del anuncio 23151

www.cr.iha.com



Alquiler de vacaciones



Apartamento planta baja, entrada común, en un(a) Casa a ras del suelo

- **Ideal para todo público, luna de miel**
- **Vista :** patio, ciudad, calle peatonal, puesta del sol excepcional
- **Marco :** tranquilo, urbano
- **Exposición :** Este

Medios Ambientes y localización



Cultura

Ocio

- **Actividades de ocio a menos de 20 Km / 12 millas :**

Baño, golf, tenis

- **Encuadramiento :**

Escuela de tenis

- **Zonas atractivas y relajación :**

Bar, discoteca, restaurante, cine, parque y jardín, centro de exposición, galería de arte, sitio histórico, museo, teatro, ópera, festival, antigüedades y brocante, tienda de artesanía, bodega y degustación de vino, casino, centro de rehabilitación, centro de belleza, gimnasio

Medio Ambiente

- **Sitio :**

Playa de arena 2km
Pista de tenis pública 100m
Base náutica 500m

- **Comodidades :**

El centro 1km
Parada/estación de guagua <50m
Panadería 50m
Pequeños comercios 800m
Supermercado 800m
Comercios de lujo y de marcas 1,5km
Peluquería 800m
Cibercafé 1km
Correos 200m
Banco 1km
Farmacia 200m
Doctor 500m
Hospital 1,5km



habitación



sofá cama 1 pers



cocina

Nº del anuncio 23151

www.cr.iha.com





sofá cama 1 pers

Interior

- **Capacidad de alojamiento :**
de 1 a 3 persona(s) (2 adultos, 1 niño(s))
- **Superficie habitable :**
60m²
- **Disposición interior :**
1 dormitorio(s), 1 cuarto de baño, 1 aseo, 1 WC, cocina independiente
- **litera-cama(s) :**
1 cama de matrimonio, 1 sofá cama 1 pers, 1 posibilidad cama(s) suplementaria(s)
- **Confort :**
T.V., cable/satélite, armario, ropero, secador de pelo, radiador toallero, ventilador suplementario, calefacción central, cortinas
- **Electrodomésticos :**
Vajilla/cubiertos, utensilios de cocina, cafetera, cocina de gas, horno, microondas, campana extractora, nevera, lavadora, plancha

Exterior

- **Superficie terreno :**
< 100m²
- **Marco exterior :**
Patio privado 20m², pinar
- **Instalaciones exteriores :**
2 silla(s) de jardín



patio privado

Servicios

- **Colada :**
Sábanas (1 X / por semana), Toallas (1 X / por semana), Ropa blanca (1 X / por semana), Manta(s) (1 X / por semana), Almohada(s) (1 X / por semana)
- **Casa :**
Limpieza, Limpieza inicial

Informaciones prácticas

- **Informaciones prácticas**
Niños bienvenidos
Animales aceptados
Cobertura teléfono móvil
Agua : caliente/fría
Tensión eléctrica : 220V / 60Hz
Corriente eléctrica : red (eléctrica)



fachada

Album de fotos - 1



habitación



cocina

sofá cama 1 pers

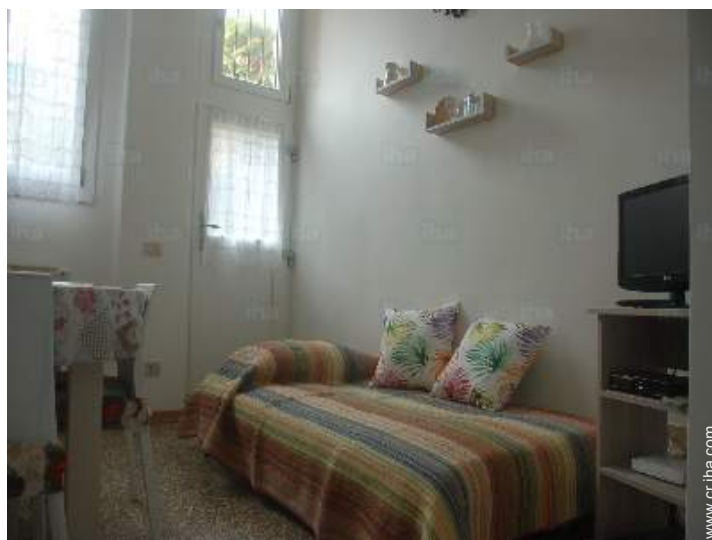

sofá cama 1 pers

Album de fotos - 2



fachada



patio privado



patio privado



pinar



panorama

Ruta de acceso

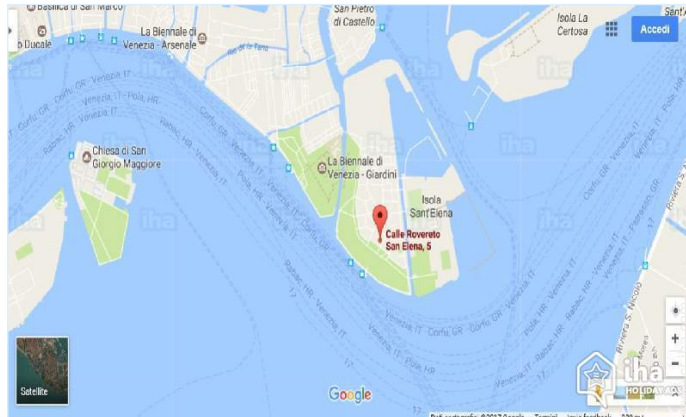

Localización & acceso



Coordenadas GPS en grados, minutos, segundos: Latitud 45°25'35"N - Longitud 12°21'42"E (Alojamiento)

Dirección

→ S.Elena calle Rovereto, 5
30100 Venecia

● Aeropuerto Venice Marco Polo

→ Venecia, Provincia de Venecia, Véneto, Italia
→ Distancia : 3km
→ Tiempo : 1h30'

● Estación de tren Venezia Santa Lucia

→ Venecia, Provincia de Venecia, Véneto, Italia
→ Distancia : 2km
→ Tiempo : 40'

● Estación de guagua Piazzale Roma

→ Venecia, Provincia de Venecia, Véneto, Italia
→ Distancia : 2km
→ Tiempo : 40'

- Jesolo : (27km)
- Mestre : (7,5km)
- Treviso : (27km)

Contacto

Idiomas
hablados



Localización

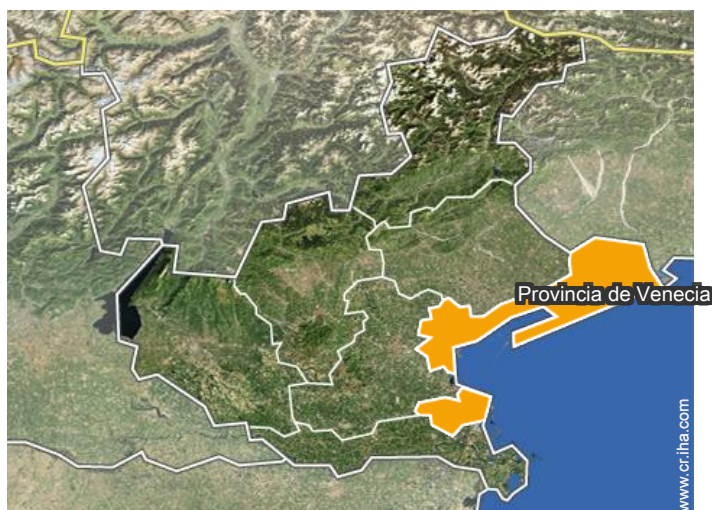

Alquiler de vacaciones Provincia de Venecia - Véneto "La tua casa a Venezia"

Calendario de disponibilidades - a partir de : septiembre 2017

Sep	V	S	D	L	M	Mi	J	V	S	D	L	M	Mi	J	V	S	D	L	M	Mi	J	V	S	D	L	M	Mi	J	V	S
2017	1	2	3	4	5	6	7	8	9	10	11	12	13	14	15	16	17	18	19	20	21	22	23	24	25	26	27	28	29	30

Oct	D	L	M	Mi	J	V	S	D	L	M	Mi	J	V	S	D	L	M	Mi	J	V	S	D	L	M	Mi	J	V	S	D	L	M
2017	1	2	3	4	5	6	7	8	9	10	11	12	13	14	15	16	17	18	19	20	21	22	23	24	25	26	27	28	29	30	31

Nov	Mi	J	V	S	D	L	M	Mi	J	V	S	D	L	M	Mi	J	V	S	D	L	M	Mi	J	V	S	D	L	M	Mi	J
2017	1	2	3	4	5	6	7	8	9	10	11	12	13	14	15	16	17	18	19	20	21	22	23	24	25	26	27	28	29	30

Dic	V	S	D	L	M	Mi	J	V	S	D	L	M	Mi	J	V	S	D	L	M	Mi	J	V	S	D	L	M	Mi	J	V	S	D
2017	1	2	3	4	5	6	7	8	9	10	11	12	13	14	15	16	17	18	19	20	21	22	23	24	25	26	27	28	29	30	31

En	L	M	Mi	J	V	S	D	L	M	Mi	J	V	S	D	L	M	Mi	J	V	S	D	L	M	Mi	J	V	S	D	L	M	Mi
2018	1	2	3	4	5	6	7	8	9	10	11	12	13	14	15	16	17	18	19	20	21	22	23	24	25	26	27	28	29	30	31

Feb	J	V	S	D	L	M	Mi	J	V	S	D	L	M	Mi	J	V	S	D	L	M	Mi	J	V	S	D	L	M	Mi
2018	1	2	3	4	5	6	7	8	9	10	11	12	13	14	15	16	17	18	19	20	21	22	23	24	25	26	27	28

Mar	J	V	S	D	L	M	Mi	J	V	S	D	L	M	Mi	J	V	S	D	L	M	Mi	J	V	S	D	L	M	Mi	J	V	S
2018	1	2	3	4	5	6	7	8	9	10	11	12	13	14	15	16	17	18	19	20	21	22	23	24	25	26	27	28	29	30	31

Ab	D	L	M	Mi	J	V	S	D	L	M	Mi	J	V	S	D	L	M	Mi	J	V	S	D	L	M	Mi	J	V	S	D	L
2018	1	2	3	4	5	6	7	8	9	10	11	12	13	14	15	16	17	18	19	20	21	22	23	24	25	26	27	28	29	30

May	M	Mi	J	V	S	D	L	M	Mi	J	V	S	D	L	M	Mi	J	V	S	D	L	M	Mi	J	V	S	D	L	M	Mi	J
2018	1	2	3	4	5	6	7	8	9	10	11	12	13	14	15	16	17	18	19	20	21	22	23	24	25	26	27	28	29	30	31

Jun	V	S	D	L	M	Mi	J	V	S	D	L	M	Mi	J	V	S	D	L	M	Mi	J	V	S	D	L	M	Mi	J	V	S
2018	1	2	3	4	5	6	7	8	9	10	11	12	13	14	15	16	17	18	19	20	21	22	23	24	25	26	27	28	29	30

Reservado
 Temporada Media
 Temporada Alta
 Temporada Baja



Alquiler de vacaciones
Venecia - Italia
"La tua casa a Venezia"

9

[Reservar](#)

Calendario de disponibilidades - a partir de : junio 2018

Jul	D	L	M	Mi	J	V	S	D	L	M	Mi	J	V	S	D	L	M	Mi	J	V	S	D	L	M							
2018	1	2	3	4	5	6	7	8	9	10	11	12	13	14	15	16	17	18	19	20	21	22	23	24	25	26	27	28	29	30	31

Ag	Mi	J	V	S	D	L	M	Mi	J	V	S	D	L	M	Mi	J	V	S	D	L	M	Mi	J	V							
2018	1	2	3	4	5	6	7	8	9	10	11	12	13	14	15	16	17	18	19	20	21	22	23	24	25	26	27	28	29	30	31

Reservado
 Temporada Media
 Temporada Alta
 Temporada Baja

[Mes : Siguiente >>](#)

Precios del alquiler - Apartamento - de 1 a 3 Persona(s)

Precios	Noche	Fin de semana	Semana	2 semanas	Mes
■ Temporada Baja	57037€* > 2	-	-	-	-
■ Temporada Media	63747€* > 2	-	-	-	-
■ Temporada Alta	80523€* > 2	-	-	-	-

> Mínimo Noche

[Reservar](#)

Condiciones de reservas

• Reserva

→ Pago en el momento de reservar :
10% del importe del alquiler

• Alquiler

→ Gastos incluidos
→ Impuesto de estancias incluido
→ Forfait limpieza incluido
→ Prever suplemento para :
- cama(s) suplementaria(s)

[▶ Reservar](#)

[▶ Contactar al propietario](#)

Modalidades de pago aceptadas

• Giro postal internacional • PayPal • Efectivo

Contacte directamente con los propietarios

www.cr.iha.com

N° del anuncio

23151

[>> Reservar <<](#)

Contacto

Idiomas
hablados



* Tasa de conversión a título informativo : 100€ = 117.29\$ = 89.59£ = 67102.6¢

N° del anuncio 23151

www.cr.iha.com

