

Alquiler de vacaciones con Encanto Armórica "Manoir de Pléac"

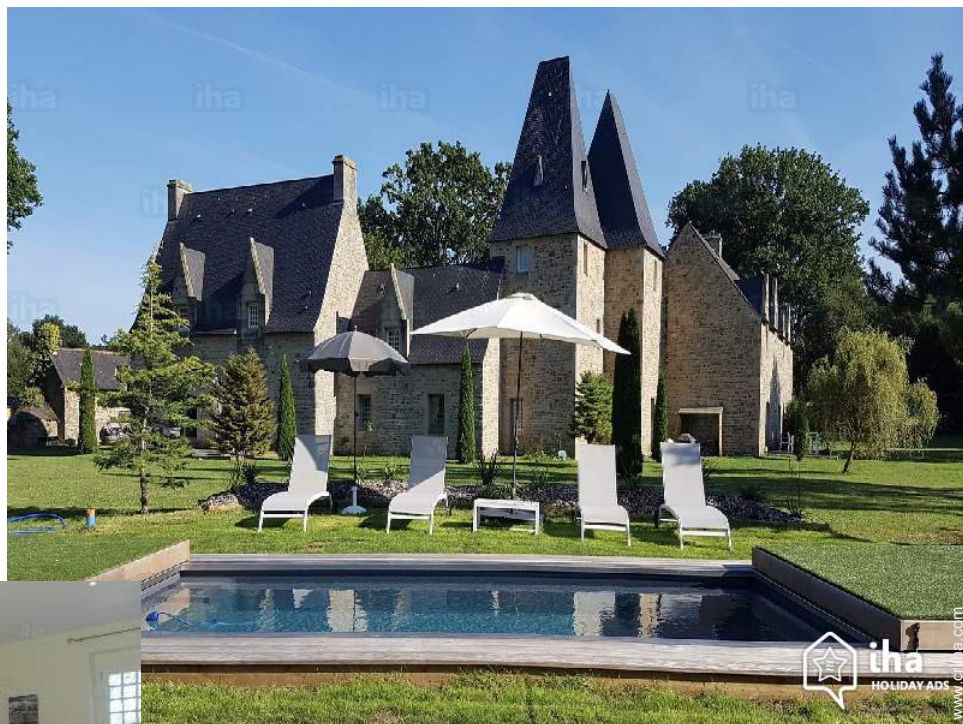

Morada con Encanto, individual, de 1 planta, entrada particular, en un(a) Propiedad con Encanto

Marco : bucólico, romántico

Capacidad : de 1 a 10 persona(s)

Dormitorio(s) : 4

Pieza(s) : 6



Amueblado de Turismo (5 estrellas)

Combourg - Ille y Vilaine (35) - Bretaña

Francia

Reserva : +33 (0) 223173468 (Francia)

N° del anuncio 21912

www.cr.ihha.com



Alquiler de vacaciones con Encanto



Morada con Encanto, individual, de 1 planta, entrada particular, en un(a) Propiedad con Encanto

- **Ideal para todo público, familia**
- **Vista :** panorámica, despejada, sin vecinos, campo, jardín/parque, pradera
- **Marco :** bucólico, romántico
- **Exposición :** Suroeste

Los extras

• Piscina :

Piscina en la residencia, rectangular (largura 6m, anchura 2,50m), calentada, sistema nado a contracorriente, acceso por la escalera (abierto desde '16 abril' hasta '31 octubre')

• Parqueo :

Aparcamiento no cubierto : 5 en el terreno.

• Ventajas :

Terreno de petanca, 2 juego de bolas de petanca

• instalaciones de bebé :

Comedor de bebé



salón

Medios Ambientes y localización



Campo



Pesca

Ocio

• Actividades de ocio a menos de 20 Km / 12 millas :

Baño, golf, tenis, squash, centro de equitación, camino para pasear, sendero costero/forestal, caminata, paseo a caballo, paintball, pesca, terreno de petanca

• Encuadramiento :

Escuela de vela, escuela de buceo, escuela de tenis, escuela de equitación

Medio Ambiente

• Sitio :

Pista de patinaje 40km
Piscina climatizada 2,5km
Mar/océano 25km
Playa de arena 30km
Playa nudista 30km
Cala 30km
Piscina pública 2,5km
Pista de tenis pública 2km
Recorrido de golf 9 hoyos 10km
Recorrido de golf 18 hoyos 15km
Base náutica 30km
Río 10km
Estanque 2,5km
Bosque 10km
Puerto deportivo 30km

• Comodidades :

Centro del pueblo 2,5km
El centro 40km
Alquiler de bici/MTB 2,5km
Alquiler de moto/escúter 2,5km
Alquiler de carro 2,5km
Alquiler de barco 40km
Alquiler de equipo de buceo 30km
Panadería 2,5km
Catering 2,5km
Pequeños comercios 2,5km
Supermercado 2,5km
Comercios de lujo y de marcas 30km
Peluquería 2,5km
Correos 2,5km
Banco 2,5km
Cajero automático 2,5km
Farmacia 2,5km
Doctor 2,5km
Enfermera 2,5km
Hospital 2,5km
Dispensario 2,5km

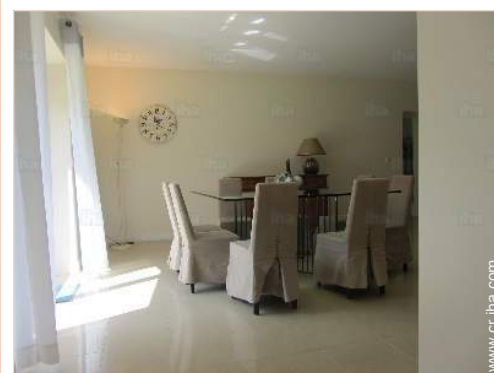

comedor



terraza



habitación

Interior

- **Capacidad de alojamiento :**

de 1 a 10 persona(s) (10 adultos)

- **Superficie habitable :**

220m²

- **Disposición interior :**

6 pieza(s), 4 dormitorio(s), 3 aseo, 3 WC, cuarto de estar 35m², salón 32m², cocina independiente, comedor, rincón comedor, rincón chimenea

- **litera-cama(s) :**

3 cama de matrimonio, 1 cama sencilla, 1 cuna

- **Confort :**

Chimenea, T.V., cadena de música, lector DVD, juego de salón, enchufe antena t.v., teléfono, acceso internet, acceso internet alta velocidad, armario empotrado, ropero, secador de pelo, calefacción central, cortinas, doble vidriera, persianas enrollables

- **Electrodomésticos :**

Vajilla/cubiertos, utensilios de cocina, cafetera, cafetera eléctrica, hervidor eléctrico, tostador, cocina eléctrica, placa eléctrica, horno, campana extractora, nevera, lavavajilla, lavadora, aspirador, plancha, tabla de planchar

Exterior

- **Superficie terreno :**

3 ha

- **Instalación exterior :**

Terraza 20m²

- **Marco exterior :**

Jardin paisajístico > 1000m², césped > 1000m², parque arbolado 3 ha, huerto 8000m², estanque, río, pozo/manantial

- **Instalaciones exteriores :**

Salón de té, parrilla, mesa(s) de jardín, 10 silla(s) de jardín, sombrilla, área de jardín, 4 tumbona(s)



Vista

Servicios

- **Colada :**

Sábanas (1 X / por semana), Toallas (1 X / por semana), Ropa blanca (1 X / por semana), Edredón(es), Almohada(s)

- **Casa :**

Limpieza inicial, Servicio de mantenimiento jardín/piscina, Parqueo

- **Personal :**

Cocinero/a(s) suplemento, Lavandería suplemento

- **Restauración :**

Parrillada suplemento, Preparación de picnic suplemento

Informaciones prácticas

- **Informaciones prácticas**

Niños bienvenidos

Alquiler no fumador, cobertura teléfono móvil, transporte personal recomendado

Agua : caliente/fría

Tensión eléctrica : 220-240V / 50Hz

Corriente eléctrica : red (eléctrica)



aseo

Album de fotos - 1



salón



terracea



comedor



habitación



aseo

Album de fotos - 2



Vista



Los animales de la casa



habitación



habitación



habitación



rincón noche

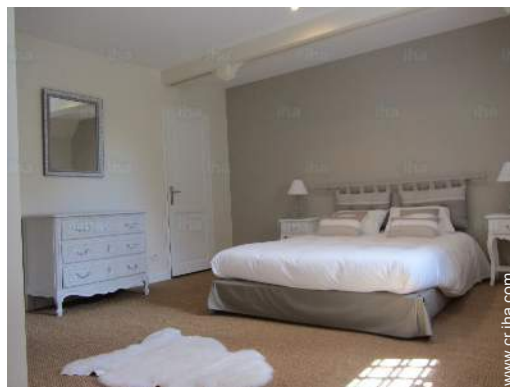

habitación

Album de fotos - 3



Piscina calentada



vista desde el jardín/parque



Morada con Encanto



Morada con Encanto



cocina



cocina

Localización

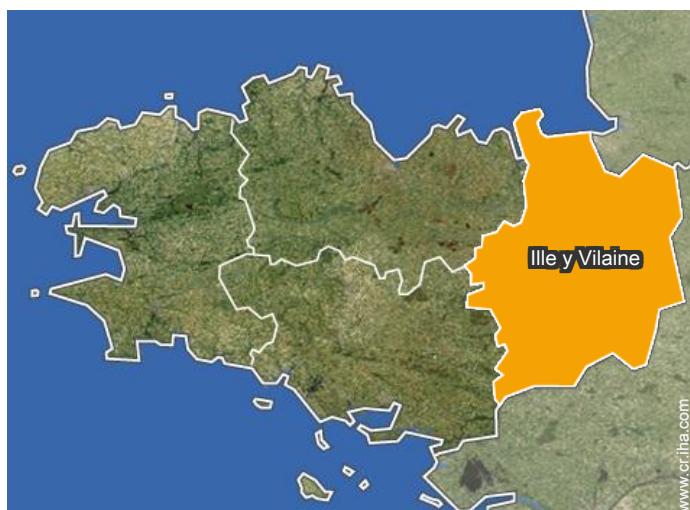

Localización & acceso



Coordenadas GPS en grados, minutos, segundos: Latitud 48°24'36"N - Longitud 1°45'9"O ([Alojamiento](#))

Dirección

→ Manoir de Pléac
35270 Combourg

● [Aeropuerto Rennes St Jacques](#)

→ Rennes, Ille y Vilaine, Bretaña, Francia

→ Distancia : 32km

→ Tiempo : 30'

● [Estación de tren Comborg](#)

→ Combourg, Ille y Vilaine, Bretaña, Francia

→ Distancia : 3km

→ Tiempo : 10'

● [Estación marítima Saint Malo](#)

→ Saint-Malo, Ille y Vilaine, Bretaña, Francia

→ Distancia : 34km

→ Tiempo : 30'

● Saint-Malo : (34km)

● Rennes : (33km)

● Dinan : (22km)

Contacto

Idiomas
hablados



Alquiler de vacaciones con Encanto
 Armórica - Francia
"Manoir de Pléac"

Calendario de disponibilidades - a partir de : octubre 2019

Oct	M	Mi	J	V	S	D	L	M	Mi	J	V	S	D	L	M	Mi	J	V	S	D	L	M	Mi	J	V	S	D	L	M	Mi	J
2019	1	2	3	4	5	6	7	8	9	10	11	12	13	14	15	16	17	18	19	20	21	22	23	24	25	26	27	28	29	30	31
																						-	-	-	-	-	-	-	-	-	-

Nov	V	S	D	L	M	Mi	J	V	S	D	L	M	Mi	J	V	S	D	L	M	Mi	J	V	S							
2019	1	2	3	4	5	6	7	8	9	10	11	12	13	14	15	16	17	18	19	20	21	22	23	24	25	26	27	28	29	30
	-	-	-	-	-	-	-	-	-	-	-	-	-	-	-	-	-	-	-	-	-	-	-	-	-	-	-	-	-	-

Dic	D	L	M	Mi	J	V	S	D	L	M	Mi	J	V	S	D	L	M	Mi	J	V	S	D	L	M							
2019	1	2	3	4	5	6	7	8	9	10	11	12	13	14	15	16	17	18	19	20	21	22	23	24	25	26	27	28	29	30	31
	-	-	-	-	-	-	-	-	-	-	-	-	-	-	-	-	-	-	-	-	-	-	-	-	-	-	-	-	-	-	

En	Mi	J	V	S	D	L	M	Mi	J	V	S	D	L	M	Mi	J	V	S	D	L	M	Mi	J	V							
2020	1	2	3	4	5	6	7	8	9	10	11	12	13	14	15	16	17	18	19	20	21	22	23	24	25	26	27	28	29	30	31
	-	-	-	-	-	-	-	-	-	-	-	-	-	-	-	-	-	-	-	-	-	-	-	-	-	-	-	-	-	-	

Feb	S	D	L	M	Mi	J	V	S	D	L	M	Mi	J	V	S	D	L	M	Mi	J	V	S							
2020	1	2	3	4	5	6	7	8	9	10	11	12	13	14	15	16	17	18	19	20	21	22	23	24	25	26	27	28	29
	-	-	-	-	-	-	-	-	-	-	-	-	-	-	-	-	-	-	-	-	-	-	-	-	-	-	-	-	-

Mar	D	L	M	Mi	J	V	S	D	L	M	Mi	J	V	S	D	L	M	Mi	J	V	S	D	L	M							
2020	1	2	3	4	5	6	7	8	9	10	11	12	13	14	15	16	17	18	19	20	21	22	23	24	25	26	27	28	29	30	31
	-	-	-	-	-	-	-	-	-	-	-	-	-	-	-	-	-	-	-	-	-	-	-	-	-	-	-	-	-	-	

Ab	Mi	J	V	S	D	L	M	Mi	J	V	S	D	L	M	Mi	J	V	S	D	L	M	Mi	J							
2020	1	2	3	4	5	6	7	8	9	10	11	12	13	14	15	16	17	18	19	20	21	22	23	24	25	26	27	28	29	30
	-	-	-	-	-	-	-	-	-	-	-	-	-	-	-	-	-	-	-	-	-	-	-	-	-	-	-	-	-	-

May	V	S	D	L	M	Mi	J	V	S	D	L	M	Mi	J	V	S	D	L	M	Mi	J	V	S	D							
2020	1	2	3	4	5	6	7	8	9	10	11	12	13	14	15	16	17	18	19	20	21	22	23	24	25	26	27	28	29	30	31
	-	-	-	-	-	-	-	-	-	-	-	-	-	-	-	-	-	-	-	-	-	-	-	-	-	-	-	-	-	-	

Jun	L	M	Mi	J	V	S	D	L	M	Mi	J	V	S	D	L	M	Mi	J	V	S	D	L	M							
2020	1	2	3	4	5	6	7	8	9	10	11	12	13	14	15	16	17	18	19	20	21	22	23	24	25	26	27	28	29	30
	-	-	-	-	-	-	-	-	-	-	-	-	-	-	-	-	-	-	-	-	-	-	-	-	-	-	-	-	-	-

Jul	Mi	J	V	S	D	L	M	Mi	J	V	S	D	L	M	Mi	J	V	S	D	L	M	Mi	J	V							
2020	1	2	3	4	5	6	7	8	9	10	11	12	13	14	15	16	17	18	19	20	21	22	23	24	25	26	27	28	29	30	31
	-	-	-	-	-	-	-	-	-	-	-	-	-	-	-	-	-	-	-	-	-	-	-	-	-	-	-	-	-	-	



Alquiler de vacaciones con Encanto
Ille y Vilaine - Bretaña
"Manoir de Pléac"

9

[Reservar](#)





Calendario de disponibilidades - a partir de : julio 2020

Ag	S	D	L	M	Mi	J	V	S	D	L	M	Mi	J	V	S	D	L	M	Mi	J	V	S	D	L							
2020	1	2	3	4	5	6	7	8	9	10	11	12	13	14	15	16	17	18	19	20	21	22	23	24	25	26	27	28	29	30	31

Sep	M	Mi	J	V	S	D	L	M	Mi	J	V	S	D	L	M	Mi	J	V	S	D	L	M	Mi							
2020	1	2	3	4	5	6	7	8	9	10	11	12	13	14	15	16	17	18	19	20	21	22	23	24	25	26	27	28	29	30

Mes : [Siguiete >>](#)

Precios del alquiler - Morada con Encanto - de 1 a 10 Persona(s)

Precios	Noche	Fin de semana	Semana	2 semanas	Mes
 Temporada Baja	332575€*	798179€*	997724€*	-	-
 Temporada Media	399089€*	997724€*	1330298€*	-	-
 Temporada Alta	-	-	1596358€* (Sábado)	-	-
 Fiestas especiales	-	-	631892€*	-	-

(Día de llegada)

[Reservar](#)

Condiciones de reservas

• Reserva

- Pago en el momento de reservar : 25% del importe del alquiler
- Pago del saldo : a la recepción de las llaves
- Fianza requerida : 465604€*

• Alquiler

- Gastos incluidos
- Impuesto de estancias incluido
- Forfait limpieza incluido
- Prever suplemento para : - leña

[▶ Reservar](#)

[▶ Contactar al propietario](#)

Modalidades de pago aceptadas

- Giro bancario • Cheque bancario • Efectivo

Contacte directamente con los propietarios

www.cr.ih.com

N° del anuncio
21912

[>> Reservar <<](#)

Contacto

Idiomas
hablados



* Tasa de conversión a título informativo : 100€ = 110\$ = 91£ = 66514.9€

N° del anuncio 21912

www.cr.ih.com

