

Alquiler de vacaciones con Encanto Barbanza "Palmeira"

Relax en ático vistas. Vente con tu pareja o amigos. Disfruta de un entorno natural increíble con una excelente gastronomía. Precios reducidos a parejas excepto en temporada alta



Penthouse con Encanto en el último piso, entrada común, en un(a) Edificio de 3 plantas

Marco : marino, los pies en el agua

Capacidad : **de 1 a 8 persona(s)**

Dormitorio(s) : 4

Pieza(s) : 4

Palmeira - Provincia de La Coruña - Galicia
España

Nº del anuncio 52878

www.cr.iha.com



Alquiler de vacaciones con Encanto



Penthouse con Encanto en el último piso, entrada común, en un(a) Edificio de 3 plantas

- **Ideal para todo público, familia**
- **Vista :** panorámica, mar/océano, jardín/parque, puerto, pueblo, puesta del sol excepcional
- **Marco :** marino, los pies en el agua
- **Exposición :** Sureste

" Ático de 4 dormitorios y 2 cuartos de baño en primera línea de playa. Increíbles vistas a la Ría de Arousa en urbanización con jardín privado y barbacoas. Pensado para el descanso y deleite de todos los miembros de la familia en todas las épocas del año. El equipamiento incluye cuna de viaje, bañera de bebé, barrera de cama y juguetes, que hará más agradable la estancia de los más pequeños. En temporada de verano puede disponer de toallas de playa, sombrilla, sillas de playa, cubos, palas, etc.; y en temporada de invierno de calefacción central con termostato programable, rellenos nórdicos duplo y mantitas de cortesía en el sofá chaise-longue de la sala. También hemos prestado atención a la tecnología y el apartamento posee dos smart tv 4k de 50 pulgadas e internet por fibra óptica. Podrá despertarse viendo amanecer desde la cama y disfrutar tanto de un día inolvidable de playa en verano, como del placer de ver la ría un día de tormenta en invierno. Dormitorio principal con baño, 22 m², vistas a la ría, cama de 1,90x2,00 m., colchón viscoelástico y chaise-longue. Segundo dormitorio 14,5 m², vistas a la ría, cama de 1,50 m. y escritorio. Tercer dormitorio de 13 m², cama de 1,35 m. Cuarto dormitorio de 8,87 m², 2 camas gemelas de 1,05 m. Cocina con: vitrocerámica, horno piroclítico, lavavajillas, lavadora, microondas, nevera combi inox, batidora, tostadora, cafetera eléctrica, hervidor. Plaza de garaje. "

Los extras

- **Parqueo :**
Aparcamiento cubierto : 1 individual(es)

cerrado(s).

- **instalaciones de bebé :**

Comedor de bebé, bañera bebé, parque infantil

Privilegios :
Acceso directo playa

Medios Ambientes y localización



Mar



Pesca



Cultura

" Entorno natural increíble. El parque natural de Corrubedo está a 7 km, la mayor duna fija de Galicia y su laguna donde podrá observar aves migratorias. Todos los deportes relacionados con mar y naturaleza están presentes en la zona, a destacar senderismo y todos los deportes marítimos (natación, submarinismo, vela...). También podrá acceder a un campo de golf y picadero a menos de 20 minutos en coche. "

Ocio

- **Actividades de ocio a menos de 20 Km / 12 millas :**

Baño, barca a pedal, buceo, submarinismo, surf, windsurf, tenis, camino para pasear, sendero costero/forestal, caminata, excursión en barco, baloncesto, paintball, pesca, pesca con caña, pesca submarina

- **Encuadramiento :**

Escuela de vela, escuela de tenis

- **Zonas atractivas y relajación :**

Bar, restaurante, cine, parque y jardín, reserva natural, centro de exposición, festival, baños naturales, centro de rehabilitación, gimnasio

Medio Ambiente

- **Sitio :**

Piscina climatizada 3km
Mar/océano <50m
Playa de arena <50m
Playa nudista 4km
Cala 100m
Piscina pública 3km
Pista de tenis pública 2,5km
Acantilado 5km
Río 3km
Lago 7,5km
Bosque 1km
Puerto deportivo 3km

- **Comodidades :**

Centro del pueblo 50m
Parada/estación de guagua <50m
Panadería <50m
Pequeños comercios <50m
Supermercado <50m

Peluquería <50m
Banco 200m
Cajero automático 200m
Farmacia 50m
Hospital 7,5km
Dispensario 2km



vista sobre el puerto



vista desde el dormitorio



salón

Exterior

- Superficie terreno :
< 100m²
- Marco exterior :
Jardín, parque arbolado, pinar 500m², río
- Instalaciones exteriores :
Parrilla



salón

Interior

- Capacidad de alojamiento :
de 1 a 8 persona(s) (8 adultos)
- Superficie habitable :
120m²
- Disposición interior :
4 pieza(s), 4 dormitorio(s), 2 cuarto de baño, salón 20m², cocina independiente, comedor
- litera-cama(s) :
2 cama de matrimonio, 1 cama(s) king-size (s), 2 camas gemelas sencilla
- Confort :
Elevador, T.V., lector DVD, juego de salón, collección de libros, colección de películas, enchufe antena t.v., acceso internet alta velocidad, wifi, armario empotrado, secador de pelo, calefacción central, ventanal, estores, doble vidriera, interfono
- Electrodomésticos :
Vajilla/cubiertos, utensilios de cocina, cafetera eléctrica, cafetera express, hervidor eléctrico, tostador, exprimidor, placa eléctrica, horno, microondas, freidora eléctrica, campana extractora, nevera, congelador, lavavajilla, lavadora, aspirador, plancha, tabla de planchar

Servicios

- Colada :
Sábanas (1 X / por semana), Toallas (1 X / por semana), Toallas de playa (1 X / por semana), Edredón(es), Almohada(s)
- Casa :
Limpieza inicial, Parqueo

Informaciones prácticas

- Informaciones prácticas
Niños bienvenidos
Animales aceptados bajo condiciones (informarse con el propietario)
Cobertura teléfono móvil
Agua : caliente/fría
Tensión eléctrica : 220-240V / 50Hz
Corriente eléctrica : red (eléctrica)

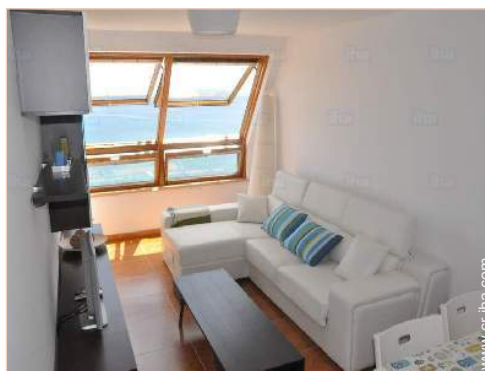

salón

Album de fotos - 1



vista desde el dormitorio



vista sobre el puerto



salón



salón



salón

Album de fotos - 2



habitación principal



cama(s) king-size(s)



habitación principal



habitación grande



cama de matrimonio



habitación



cama de matrimonio



camas gemelas sencilla



camas gemelas sencilla



cocina independiente

Album de fotos - 3



cuarto de baño

cuarto de baño



jardín



parrilla



Zonas atractivas y relajación



Zonas atractivas y relajación



Zonas atractivas y relajación



Zonas atractivas y relajación



Zonas atractivas y relajación



vista sobre la apuesta del sol

Localización



Localización & acceso

" Situado en Palmeira, un pequeño y tranquilo pueblo pesquero, muy bien comunicado por autovía con las principales ciudades gallegas. Le permitirá desplazarse a Santiago de Compostela en 40', a Pontevedra en 40', a Vigo en 1 h y a Coruña 1h15'. Así podrá compatibilizar el descanso, los entornos naturales y la excelente gastronomía local con el turismo. "

 **Coordenadas GPS en grados, minutos, segundos: Latitud 42°35'2"N - Longitud 8° 57'26"O (Alojamiento)**

Dirección

→ Urbanización Palmeira
15950 Palmeira

● **Autopista (salida) Pobra Norte**

→ A Pobra do Caramiñal, Provincia de La Coruña, Galicia, España

→ Distancia : 4km

→ Tiempo : 5'

● **Autopista (salida) Salida Palmeira**

→ Santa Uxía de Ribeira, Provincia de La Coruña, Galicia, España

→ Distancia : 4km

→ Tiempo : 5'

● Santiago de Compostela : (56km)

● Santa Uxía de Ribeira : (4km)

● Pontevedra : (65km)

Contacto

Idiomas hablados



Alquiler de vacaciones con Encanto
Barbanza - España
"Palmeira"

Calendario de disponibilidades - a partir de : octubre 2019

Oct	M	Mi	J	V	S	D	L	M	Mi	J	V	S	D	L	M	Mi	J	V	S	D	L	M	Mi	J	V	S	D	L	M	Mi	J
2019	1	2	3	4	5	6	7	8	9	10	11	12	13	14	15	16	17	18	19	20	21	22	23	24	25	26	27	28	29	30	31
																				-	-	-	-	-	-	-	-	-	-	-	-

Nov	V	S	D	L	M	Mi	J	V	S	D	L	M	Mi	J	V	S	D	L	M	Mi	J	V	S							
2019	1	2	3	4	5	6	7	8	9	10	11	12	13	14	15	16	17	18	19	20	21	22	23	24	25	26	27	28	29	30
	-	-	-	-	-	-	-	-	-	-	-	-	-	-	-	-	-	-	-	-	-	-	-	-	-	-	-	-	-	-

Dic	D	L	M	Mi	J	V	S	D	L	M	Mi	J	V	S	D	L	M	Mi	J	V	S	D	L	M							
2019	1	2	3	4	5	6	7	8	9	10	11	12	13	14	15	16	17	18	19	20	21	22	23	24	25	26	27	28	29	30	31
	-	-	-	-	-	-	-	-	-	-	-	-	-	-	-	-	-	-	-	-	-	-	-	-	-	-	-	-	-	-	

En	Mi	J	V	S	D	L	M	Mi	J	V	S	D	L	M	Mi	J	V	S	D	L	M	Mi	J	V							
2020	1	2	3	4	5	6	7	8	9	10	11	12	13	14	15	16	17	18	19	20	21	22	23	24	25	26	27	28	29	30	31
	-	-	-	-	-	-	-	-	-	-	-	-	-	-	-	-	-	-	-	-	-	-	-	-	-	-	-	-	-	-	

Feb	S	D	L	M	Mi	J	V	S	D	L	M	Mi	J	V	S	D	L	M	Mi	J	V	S							
2020	1	2	3	4	5	6	7	8	9	10	11	12	13	14	15	16	17	18	19	20	21	22	23	24	25	26	27	28	29
	-	-	-	-	-	-	-	-	-	-	-	-	-	-	-	-	-	-	-	-	-	-	-	-	-	-	-	-	-

Mar	D	L	M	Mi	J	V	S	D	L	M	Mi	J	V	S	D	L	M	Mi	J	V	S	D	L	M							
2020	1	2	3	4	5	6	7	8	9	10	11	12	13	14	15	16	17	18	19	20	21	22	23	24	25	26	27	28	29	30	31
	-	-	-	-	-	-	-	-	-	-	-	-	-	-	-	-	-	-	-	-	-	-	-	-	-	-	-	-	-	-	

Ab	Mi	J	V	S	D	L	M	Mi	J	V	S	D	L	M	Mi	J	V	S	D	L	M	Mi	J							
2020	1	2	3	4	5	6	7	8	9	10	11	12	13	14	15	16	17	18	19	20	21	22	23	24	25	26	27	28	29	30
	-	-	-	-	-	-	-	-	-	-	-	-	-	-	-	-	-	-	-	-	-	-	-	-	-	-	-	-	-	-

May	V	S	D	L	M	Mi	J	V	S	D	L	M	Mi	J	V	S	D	L	M	Mi	J	V	S	D							
2020	1	2	3	4	5	6	7	8	9	10	11	12	13	14	15	16	17	18	19	20	21	22	23	24	25	26	27	28	29	30	31
	-	-	-	-	-	-	-	-	-	-	-	-	-	-	-	-	-	-	-	-	-	-	-	-	-	-	-	-	-	-	

Jun	L	M	Mi	J	V	S	D	L	M	Mi	J	V	S	D	L	M	Mi	J	V	S	D	L	M							
2020	1	2	3	4	5	6	7	8	9	10	11	12	13	14	15	16	17	18	19	20	21	22	23	24	25	26	27	28	29	30
	-	-	-	-	-	-	-	-	-	-	-	-	-	-	-	-	-	-	-	-	-	-	-	-	-	-	-	-	-	-

Jul	Mi	J	V	S	D	L	M	Mi	J	V	S	D	L	M	Mi	J	V	S	D	L	M	Mi	J	V							
2020	1	2	3	4	5	6	7	8	9	10	11	12	13	14	15	16	17	18	19	20	21	22	23	24	25	26	27	28	29	30	31
	-	-	-	-	-	-	-	-	-	-	-	-	-	-	-	-	-	-	-	-	-	-	-	-	-	-	-	-	-	-	



Alquiler de vacaciones con Encanto
 Provincia de La Coruña - Galicia
"Palmeira"

9

[Reservar](#)

Calendario de disponibilidades - a partir de : julio 2020

Ag	S	D	L	M	Mi	J	V	S	D	L	M	Mi	J	V	S	D	L	M	Mi	J	V	S	D	L							
2020	1	2	3	4	5	6	7	8	9	10	11	12	13	14	15	16	17	18	19	20	21	22	23	24	25	26	27	28	29	30	31

Sep	M	Mi	J	V	S	D	L	M	Mi	J	V	S	D	L	M	Mi	J	V	S	D	L	M	Mi							
2020	1	2	3	4	5	6	7	8	9	10	11	12	13	14	15	16	17	18	19	20	21	22	23	24	25	26	27	28	29	30

Mes : [Siguiente >>](#)

Precios del alquiler - Penthouse con Encanto - de 1 a 8 Persona(s)

Precios	Noche	Fin de semana	Semana	2 semanas	Mes
 Temporada Baja	43235€*	166287€*	266060€*	465604€*	665149€*
 Temporada Media	76492€* > 7	-	532119€* (Domingo)	1030981€* (Domingo)	2328022€*
 Temporada Alta	89795€* (Domingo) > 7	232802€*	731664€* (Domingo)	1430070€* (Domingo)	2893398€* (Domingo)
 Fiestas especiales	46560€* (Sábado) > 7	166287€*	399089€*	731664€*	1064238€* (Sábado)
 Periodo de promoción	53212€* > 3	199545€*	372483€*	731664€*	1330298€*

(Día de llegada) > Mínimo Noche

[Reservar](#)



salón



salón



salón



vista desde el dormitorio



vista sobre el puerto

Condiciones de reservas

- **Reserva**

→ Pago en el momento de reservar :
30% del importe del alquiler
→ Fianza requerida : 133030€*

- **Alquiler**

→ Gastos incluidos
→ Impuesto de estancias incluido

Modalidades de pago aceptadas

● Giro postal internacional ● Giro bancario
● Efectivo

▶ Reservar

▶ Contactar al propietario

Contacte directamente con los propietarios

www.cr.iha.com

Nº del anuncio

52878

>> Reservar <<

Contacto

Idiomas
hablados



* Tasa de conversión a título informativo : 100€ = 110\$ = 91£ = 66514.9€

Nº del anuncio 52878

www.cr.iha.com

