

Casa Rural Cayeux-sur-Mer Casa de Campo

Somme Bay cabaña el molla

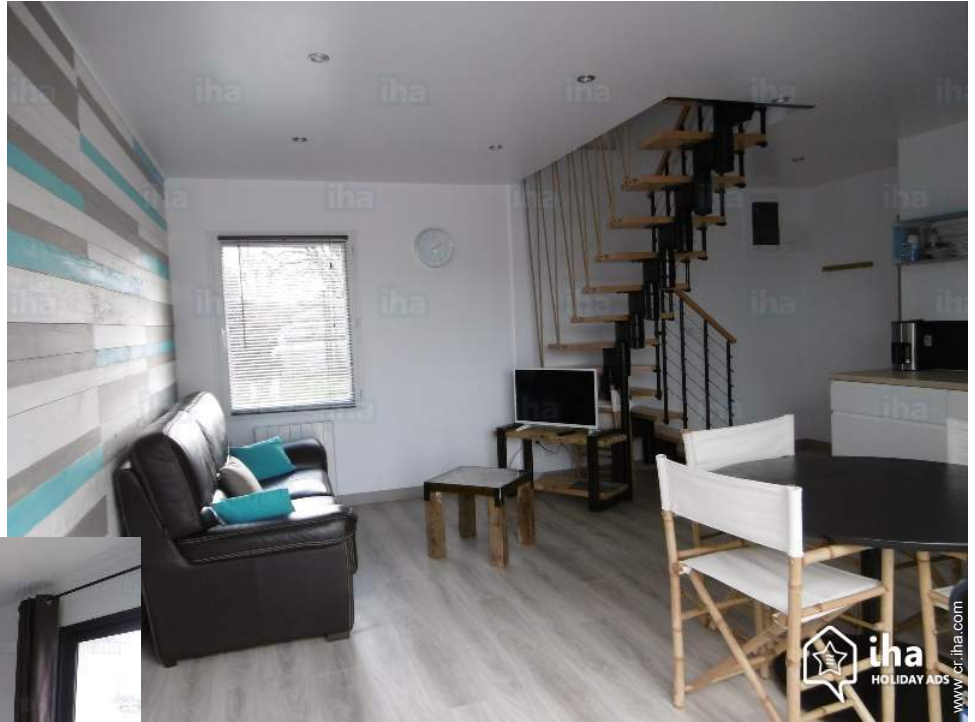

Casa Rural - Casa de Campo,
individual, de 1 planta, entrada particular,
en un(a) Propiedad privada

Marco : sereno, propicio al descanso

Capacidad : de 1 a 5 persona(s)

Dormitorio(s) : 2

Pieza(s) : 4

Cayeux-sur-Mer - Somme (80) - Picardía

Francia

Reserva : +33 (0) 6 66 57 97 68 (Francia)

N° del anuncio 70123

www.cr.ihaholidayads.com



>> ALQUILERES DE VACACIONES

DE PARTICULAR A PARTICULAR

Casa Rural



Casa Rural - Casa de Campo, individual, de 1 planta, entrada particular, en un(a) Propiedad privada

- **Ideal para todo público, varias familias**
- **Vista :** campo, patio
- **Marco :** sereno, propicio al descanso

“ Bonito remanso de paz situado en el llamado lugar de la casa aguas abajo del mollet totalmente recordado en 2017 con una sala de estar y su zona de cocina totalmente equipada, baño con ducha italiana y aseo separado en la planta baja 2 dormitorios que comprenden 5 dormitorios: se puede disfrutar de la terraza privada de 35m2 equipada con un salón jardín y una mesa para restaurarte y el patio común está decorado con tumbonas tropicales y sombrillas que te permitirán disfrutar del sol ”

Los extras

- **Parqueo :**
Aparcamiento no cubierto : 1 en la residencia.



Medios Ambientes y localización



Mar



Equitación



Pesca

“ se puede descubrir cerca del puerto de St Valéry en suma, así como la del Treport la casa de la Bahía de Somme, el parque de la marquenterre se puede caminar por el camino blanco situado - a un kilómetro de la casa y por este descubrimiento de la vida silvestre y la flora de nuestra región admirar las focas de la Baue y unirse al pequeño puerto encantador de Le Hourdel ”

Ocio

- **Actividades de ocio a menos de 20 Km / 12 millas :**

Baño, surf, windsurf, kitesurf, golf, tenis, poni club, camino para pasear, MTB (itinerario circuito), carrovelismo, cometa, aeronáutica (terreno club), excursión en barco, paseo en carro, skate board (rampa), juego de bolos, caza, pesca, pesca con caña, terreno de petanca

- **Encuadramiento :**

Escuela de vela, escuela de tenis, escuela de equitación

- **Zonas atractivas y relajación :**

Bar, discoteca, restaurante, cine, parque y jardín, parque de atracciones, zoo/parque de animales, reserva natural, museo, festival, antigüedades y brocante, bodega y degustación de vino, casino

Medio Ambiente

- **Sitio :**

Mar/océano 800m
Playa de guijarro 800m
Piscina pública 10km
Pista de tenis pública 3km
Recorrido de golf 18 hoyos 25km
Anuncio de windsurf 800m
Acantilado 15km
Bosque 500m
Puerto deportivo 15km





Interior

- **Capacidad de alojamiento :**
de 1 a 5 persona(s) (5 adultos)
- **Superficie habitable :**
50m²
- **Disposición interior :**
4 pieza(s), 2 dormitorio(s), rincón comedor
- **Confort :**
T.V., juego de salón, enchufe antena t.v., wifi, armario empotrado, secador de pelo, calefacción eléctrica, ventanal, claraboya, cortinas, estores, doble vidriera
- **Electrodomésticos :**
Vajilla/cubiertos, utensilios de cocina, cafetera eléctrica, hervidor eléctrico, tostador, exprimidor, robot doméstico, placa eléctrica, horno, microondas, campana extractora, nevera, congelador, lavavajilla, lavadora, aspirador

Exterior

- **Superficie terreno :**
500m²
- **Instalación exterior :**
Terraza 35m²
- **Marco exterior :**
Terreno cerrado 150m²
- **Instalaciones exteriores :**
Parrilla, mesa(s) de jardín, silla(s) de jardín, sombrilla, área de jardín, 2 tumbona(s), parque infantil con arena



Servicios

- **Colada :**
Sábanas suplemento (1 X / por semana +3991€*), Toallas suplemento (1 X / por semana +1330€*), Edredón(es), Almohada(s)
- **Casa :**
Limpieza inicial suplemento (+26606€*)

Informaciones prácticas

- **Informaciones prácticas**
Niños bienvenidos
Animales aceptados bajo condiciones (informarse con el propietario)
Presencia en el lugar : animales domésticos
Alquiler no fumador, transporte personal recomendado
Agua : caliente/fría
Tensión eléctrica : 220-240V / 50Hz
Corriente eléctrica : generador individual



Album de fotos - 1



Album de fotos - 2



Localización

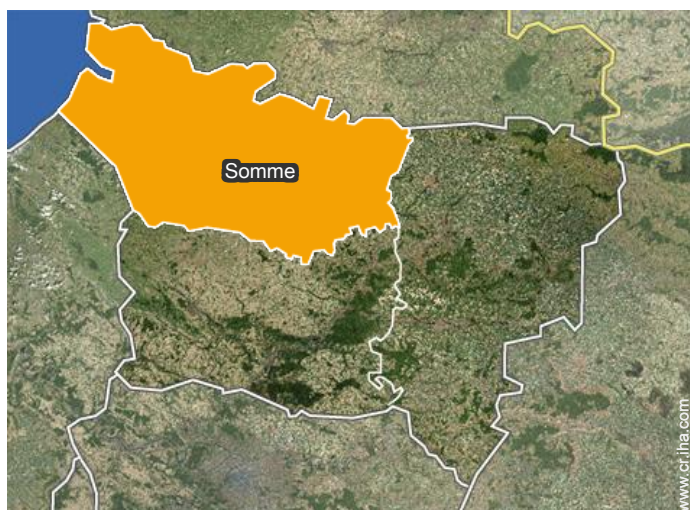

Localización & acceso

" Alquiler de bicicletas a 3 km de casa posible para reservar en A Bicyclette "



Coordenadas GPS en grados, minutos, segundos: Latitud 50°11'54"N - Longitud 1°31'44"E (Alojamiento)

Dirección

→ 415 rue de la république
"la mollière d'aval"
80410 Cayeux-sur-Mer

● Estación de tren Noyelles

→ Noyelles-sur-Mer, Somme, Picardía,
Francia
→ Distancia : 13km
→ Tiempo : 15'

● Aeropuerto Paris Beauvais Tillé

→ París, París, Isla-de-Francia, Francia
→ Distancia : 95km
→ Tiempo : 1h30'

● Saint-Valery-sur-Somme : (13km)

Contacto

Idiomas
hablados



Calendario de disponibilidades - a partir de : septiembre 2020

Sep	M	Mi	J	V	S	D	L	M	Mi	J	V	S	D	L	M	Mi	J	V	S	D	L	M	Mi	J	V	S	D	L	M	Mi
2020	1	2	3	4	5	6	7	8	9	10	11	12	13	14	15	16	17	18	19	20	21	22	23	24	25	26	27	28	29	30

Oct	J	V	S	D	L	M	Mi	J	V	S	D	L	M	Mi	J	V	S	D	L	M	Mi	J	V	S	D	L	M	Mi	J	V	S
2020	1	2	3	4	5	6	7	8	9	10	11	12	13	14	15	16	17	18	19	20	21	22	23	24	25	26	27	28	29	30	31

Nov	D	L	M	Mi	J	V	S	D	L	M	Mi	J	V	S	D	L	M	Mi	J	V	S	D	L							
2020	1	2	3	4	5	6	7	8	9	10	11	12	13	14	15	16	17	18	19	20	21	22	23	24	25	26	27	28	29	30

Dic	M	Mi	J	V	S	D	L	M	Mi	J	V	S	D	L	M	Mi	J	V	S	D	L	M	Mi	J							
2020	1	2	3	4	5	6	7	8	9	10	11	12	13	14	15	16	17	18	19	20	21	22	23	24	25	26	27	28	29	30	31

En	V	S	D	L	M	Mi	J	V	S	D	L	M	Mi	J	V	S	D	L	M	Mi	J	V	S	D							
2021	1	2	3	4	5	6	7	8	9	10	11	12	13	14	15	16	17	18	19	20	21	22	23	24	25	26	27	28	29	30	31

Feb	L	M	Mi	J	V	S	D	L	M	Mi	J	V	S	D	L	M	Mi	J	V	S	D							
2021	1	2	3	4	5	6	7	8	9	10	11	12	13	14	15	16	17	18	19	20	21	22	23	24	25	26	27	28

Mar	L	M	Mi	J	V	S	D	L	M	Mi	J	V	S	D	L	M	Mi	J	V	S	D	L	M	Mi							
2021	1	2	3	4	5	6	7	8	9	10	11	12	13	14	15	16	17	18	19	20	21	22	23	24	25	26	27	28	29	30	31

Ab	J	V	S	D	L	M	Mi	J	V	S	D	L	M	Mi	J	V	S	D	L	M	Mi	J	V							
2021	1	2	3	4	5	6	7	8	9	10	11	12	13	14	15	16	17	18	19	20	21	22	23	24	25	26	27	28	29	30

May	S	D	L	M	Mi	J	V	S	D	L	M	Mi	J	V	S	D	L	M	Mi	J	V	S	D	L							
2021	1	2	3	4	5	6	7	8	9	10	11	12	13	14	15	16	17	18	19	20	21	22	23	24	25	26	27	28	29	30	31

Jun	M	Mi	J	V	S	D	L	M	Mi	J	V	S	D	L	M	Mi	J	V	S	D	L	M	Mi							
2021	1	2	3	4	5	6	7	8	9	10	11	12	13	14	15	16	17	18	19	20	21	22	23	24	25	26	27	28	29	30

Reservado
 Temporada Baja
 Fiestas especiales

Calendario de disponibilidades - a partir de : junio 2021

Jul	J	V	S	D	L	M	Mi	J	V	S	D	L	M	Mi	J	V	S	D	L	M	Mi	J	V	S							
2021	1	2	3	4	5	6	7	8	9	10	11	12	13	14	15	16	17	18	19	20	21	22	23	24	25	26	27	28	29	30	31
-	-	-	-	-	-	-	-	-	-	-	-	-	-	-	-	-	-	-	-	-	-	-	-	-	-	-	-	-	-	-	

Ag	D	L	M	Mi	J	V	S	D	L	M	Mi	J	V	S	D	L	M	Mi	J	V	S	D	L	M							
2021	1	2	3	4	5	6	7	8	9	10	11	12	13	14	15	16	17	18	19	20	21	22	23	24	25	26	27	28	29	30	31
-	-	-	-	-	-	-	-	-	-	-	-	-	-	-	-	-	-	-	-	-	-	-	-	-	-	-	-	-	-	-	

Reservado Temporada Baja Fiestas especiales

[Mes : Siguiente >>](#)

Precios del alquiler - Casa Rural - Casa de Campo - de 1 a 5 Persona(s)

Precios	Noche	Fin de semana	Semana	2 semanas	Mes
Temporada Baja	43235€* > 2	93121€* (Viernes)	239454€* (Sábado)	-	-
Temporada Media	-	-	339226€* (Sábado)	-	-
Temporada Alta	-	-	392438€* (Sábado)	-	-
Fiestas especiales	-	-	259408€* (Sábado)	-	-

(Día de llegada) > Mínimo Noche

[Reservar](#)

Condiciones de reservas

- **Reserva**
→ Pago en el momento de reservar : 33257€*
→ Pago del saldo :
a la recepción de las llaves
→ Fianza requerida : 232802€*
- **Alquiler**
→ Gastos incluidos
→ Impuesto de estancias incluido

[▶ Reservar](#)

[▶ Contactar al propietario](#)

Modalidades de pago aceptadas

- Giro bancario • PayPal • Efectivo

Contacte directamente con los propietarios

www.cr.iha.com
N° del anuncio
70123
[>> Reservar <<](#)

Contacto

Idiomas hablados

* Tasa de conversión a título informativo : 100€ = 110\$ = 91£ = 66514.9¢

N° del anuncio 70123

www.cr.iha.com

