

Casa Rural Chexbres Cabaña Chalet de madera con Encanto



Casa Rural - Cabaña Chalet de madera con Encanto, individual, a ras del suelo, entrada particular, en un(a) Propiedad privada

Marco : calma, campestre

Capacidad : de 2 a 6 persona(s)

Dormitorio(s) : 2

Pieza(s) : 3

Chexbres - Cantón de Vaud

Suiza

Reserva : +41 (0) 21 946 28 83 (Suiza)

N° del anuncio 18825

www.cr.ihha.com



Casa Rural



Casa Rural - Cabaña Chalet de madera con Encanto, individual, a ras del suelo, entrada particular, en un(a) Propiedad privada

- Ideal para todo público, familia
- Vista : sin vecinos, campo, pradera, bosque, plaza, nocturna centellante
- Marco : calma, campestre

Los extras

- Parqueo :
Aparcamiento no cubierto : 2 en el terreno.



instalación interior

Medios Ambientes y localización



Campo Golf Equitación Pesca

Ocio

- Actividades de ocio a menos de 20 Km / 12 millas :

Esquí alpino, trineo (pista), baño, barca a pedal, windsurf, golf, tenis, centro de equitación, camino para pasear, sendero costero/forestal, caminata, escalada, excursión en barco, paseo a caballo, pesca, terreno de petanca

- Encuadramiento :

Escuela de equitación

- Zonas atractivas y relajación :

Bar, discoteca, restaurante, cine, parque y jardín, museo, teatro, antigüedades y brocante, tienda de artesanía, bodega y degustación de vino, Granja biológica

Medio Ambiente

- Sitio :

Recorrido de golf 18 hoyos 5km
Río 3km
Lago 5km
Bosque <50m
Cadena montañosa 20km

- Comodidades :

Centro del pueblo 4km
El centro 10km
Panadería 4km
Pequeños comercios 5km
Supermercado 5km
Correos 5km
Banco 5km
Farmacia 5km



WC



instalación interior



WC

Interior

- **Capacidad de alojamiento :**
de 2 a 6 persona(s) (4 adultos, 2 niño(s))
- **Superficie habitable :**
65m²
- **Disposición interior :**
3 pieza(s), 2 dormitorio(s), 1 aseo, 1 WC, cuarto de estar 28m², área de cocina
- **litera-cama(s) :**
1 cama de matrimonio, 1 cama sencilla, 2 literas, 1 posibilidad cama(s) suplementaria (s)
- **Confort :**
Armario, ropero, estufa de madera, doble vidriera
- **Electrodomésticos :**
Vajilla/cubiertos, utensilios de cocina, cafetera, aparato de la fondue, cocina de gas, nevera

Exterior

- **Superficie terreno :**
1500m²
- **Instalación exterior :**
Terraza 30m², tienda tradicional
- **Marco exterior :**
Parque arbolado 200m², madera 6000m², pozo/manantial, fuente
- **Instalaciones exteriores :**
Parrilla, mesa(s) de jardín, silla(s) de jardín



habitación principal

Servicios

- **Colada :**
Sábanas, Toallas suplemento, Ropa blanca, Manta(s), Edredón(es), Almohada(s)
- **Casa :**
Limpieza inicial suplemento (+34459€*), Parqueo

Informaciones prácticas

- **Informaciones prácticas**
Niños bienvenidos
Animales aceptados bajo condiciones (informarse con el propietario)
Alquiler no fumador
Agua : caliente/fría
Corriente eléctrica : generador individual
- **Admisión para personas discapacitadas**
Acceso con silla de ruedas



habitación principal

Album de fotos - 1



instalación interior



instalación interior



WC

Album de fotos - 2



WC



habitación principal



habitación principal



habitación niño



habitación niño

Localización

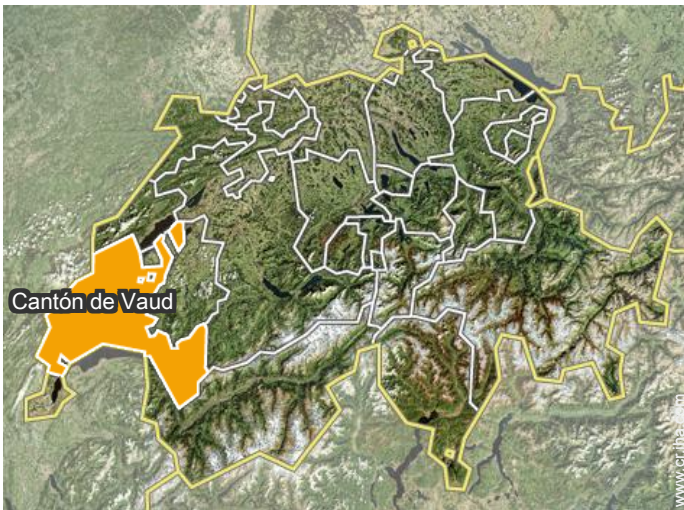

Localización & acceso



Coordenadas GPS en grados, minutos, segundos: Latitud 46°29'36"N - Longitud 6° 48'16"E (Alojamiento)

Dirección

→ Chemin de Longive 2b
1071 Chexbres

• Autopista (salida) A9

→ Puidoux, Cantón de Vaud, Suiza
→ Distancia : 4km

• Estación de tren Vevey

→ Vevey, Cantón de Vaud, Suiza
→ Distancia : 10km

• Aeropuerto Genève

→ Ginebra, Cantón de Ginebra, Suiza
→ Distancia : 65km

• Lausana : (10km)

• Vevey : (10km)

• Montreux : (12km)

Contacto

Idiomas
hablados



Calendario de disponibilidades - a partir de : octubre 2019

Oct	M	Mi	J	V	S	D	L	M	Mi	J	V	S	D	L	M	Mi	J	V	S	D	L	M	Mi	J	V	S	D	L	M	Mi	J
2019	1	2	3	4	5	6	7	8	9	10	11	12	13	14	15	16	17	18	19	20	21	22	23	24	25	26	27	28	29	30	31

Nov	V	S	D	L	M	Mi	J	V	S	D	L	M	Mi	J	V	S	D	L	M	Mi	J	V	S	D	L	M	Mi	J	V	S
2019	1	2	3	4	5	6	7	8	9	10	11	12	13	14	15	16	17	18	19	20	21	22	23	24	25	26	27	28	29	30
	-	-	-	-	-	-	-	-	-	-	-	-	-	-	-	-	-	-	-	-	-	-	-	-	-	-	-	-	-	-

Dic	D	L	M	Mi	J	V	S	D	L	M	Mi	J	V	S	D	L	M	Mi	J	V	S	D	L	M	Mi	J	V	S	D	L	M
2019	1	2	3	4	5	6	7	8	9	10	11	12	13	14	15	16	17	18	19	20	21	22	23	24	25	26	27	28	29	30	31
	-	-	-	-	-	-	-	-	-	-	-	-	-	-	-	-	-	-	-	-	-	-	-	-	-	-	-	-	-	-	-

En	Mi	J	V	S	D	L	M	Mi	J	V	S	D	L	M	Mi	J	V	S	D	L	M	Mi	J	V	S	D	L	M	Mi	J	V
2020	1	2	3	4	5	6	7	8	9	10	11	12	13	14	15	16	17	18	19	20	21	22	23	24	25	26	27	28	29	30	31
	-	-	-	-	-	-	-	-	-	-	-	-	-	-	-	-	-	-	-	-	-	-	-	-	-	-	-	-	-	-	-

Feb	S	D	L	M	Mi	J	V	S	D	L	M	Mi	J	V	S	D	L	M	Mi	J	V	S	D	L	M	Mi	J	V	S	
2020	1	2	3	4	5	6	7	8	9	10	11	12	13	14	15	16	17	18	19	20	21	22	23	24	25	26	27	28	29	
	-	-	-	-	-	-	-	-	-	-	-	-	-	-	-	-	-	-	-	-	-	-	-	-	-	-	-	-	-	-

Mar	D	L	M	Mi	J	V	S	D	L	M	Mi	J	V	S	D	L	M	Mi	J	V	S	D	L	M	Mi	J	V	S	D	L	M
2020	1	2	3	4	5	6	7	8	9	10	11	12	13	14	15	16	17	18	19	20	21	22	23	24	25	26	27	28	29	30	31
	-	-	-	-	-	-	-	-	-	-	-	-	-	-	-	-	-	-	-	-	-	-	-	-	-	-	-	-	-	-	-

Ab	Mi	J	V	S	D	L	M	Mi	J	V	S	D	L	M	Mi	J	V	S	D	L	M	Mi	J	V	S	D	L	M	Mi	J
2020	1	2	3	4	5	6	7	8	9	10	11	12	13	14	15	16	17	18	19	20	21	22	23	24	25	26	27	28	29	30
	-	-	-	-	-	-	-	-	-	-	-	-	-	-	-	-	-	-	-	-	-	-	-	-	-	-	-	-	-	-

May	V	S	D	L	M	Mi	J	V	S	D	L	M	Mi	J	V	S	D	L	M	Mi	J	V	S	D	L	M	Mi	J	V	S	D
2020	1	2	3	4	5	6	7	8	9	10	11	12	13	14	15	16	17	18	19	20	21	22	23	24	25	26	27	28	29	30	31
	-	-	-	-	-	-	-	-	-	-	-	-	-	-	-	-	-	-	-	-	-	-	-	-	-	-	-	-	-	-	-

Jun	L	M	Mi	J	V	S	D	L	M	Mi	J	V	S	D	L	M	Mi	J	V	S	D	L	M	Mi	J	V	S	D	L	M
2020	1	2	3	4	5	6	7	8	9	10	11	12	13	14	15	16	17	18	19	20	21	22	23	24	25	26	27	28	29	30
	-	-	-	-	-	-	-	-	-	-	-	-	-	-	-	-	-	-	-	-	-	-	-	-	-	-	-	-	-	-

Jul	Mi	J	V	S	D	L	M	Mi	J	V	S	D	L	M	Mi	J	V	S	D	L	M	Mi	J	V	S	D	L	M	Mi	J	V
2020	1	2	3	4	5	6	7	8	9	10	11	12	13	14	15	16	17	18	19	20	21	22	23	24	25	26	27	28	29	30	31
	-	-	-	-	-	-	-	-	-	-	-	-	-	-	-	-	-	-	-	-	-	-	-	-	-	-	-	-	-	-	-

Temporada Baja

Calendario de disponibilidades - a partir de : julio 2020

Ag	S	D	L	M	Mi	J	V	S	D	L	M	Mi	J	V	S	D	L	M	Mi	J	V	S	D	L							
2020	1	2	3	4	5	6	7	8	9	10	11	12	13	14	15	16	17	18	19	20	21	22	23	24	25	26	27	28	29	30	31

Sep	M	Mi	J	V	S	D	L	M	Mi	J	V	S	D	L	M	Mi	J	V	S	D	L	M	Mi							
2020	1	2	3	4	5	6	7	8	9	10	11	12	13	14	15	16	17	18	19	20	21	22	23	24	25	26	27	28	29	30

■ Temporada Baja

[Mes : Siguiente >>](#)

Precios del alquiler - Casa Rural - Cabaña Chalet de madera con Encanto - de 2 a 6 Persona(s)

Precios	Noche	Fin de semana	Semana	2 semanas	Mes
■ Temporada Baja	-	-	287160€* (Sábado)	-	-
■ Temporada Media	-	-	315876€* (Sábado)	-	-
■ Temporada Alta	-	-	315876€* (Sábado)	-	-

(Día de llegada)

[Reservar](#)

Condiciones de reservas

- **Reserva**
→ Pago en el momento de reservar :
45% del importe del alquiler
→ Pago del saldo :
a la recepción de las llaves

- **Alquiler**
→ Gastos incluidos
→ Impuesto de estancias suplementarios

Modalidades de pago aceptadas

- Giro bancario • Efectivo

[▶ Reservar](#)

[▶ Contactar al propietario](#)

Contacte directamente con los propietarios

www.cr.iha.com
N° del anuncio
18825
>> Reservar <<

Contacto

Idiomas
hablados



* Tasa de conversión a título informativo : 100€ = 110\$ = 91£ = 66514.9¢

N° del anuncio 18825

www.cr.iha.com

