

# Casa Rural Audomarois "La Motte d'Antan"



Casa Rural - Casa con Encanto,  
individual, a ras del suelo en un(a)  
Explotación agrícola

Marco : agradable, natural

Capacidad : de 1 a 8 persona(s)  
Dormitorio(s) : 4



Gîtes de France (3 espigas)

Escoeuilles - Paso de Calais (62) - Norte-Paso de Calais  
Francia

N° del anuncio 34965

[www.cr.ihaholiday.com](http://www.cr.ihaholiday.com)



>> ALQUILERES DE VACACIONES

DE PARTICULAR A PARTICULAR

## Casa Rural



Casa Rural - Casa con Encanto, individual, a ras del suelo en un(a) Explotación agrícola

- Ideal para varias familias, pareja con bebé
- Vista : campo, pueblo
- Marco : agradable, natural

## Los extras

- Parqueo :  
Aparcamiento no cubierto : 2 plaza(s) reservada(s).
- Ventajas :  
Mesa de ping-pong
- instalaciones de bebé :  
Comedor de bebé



área de cocina

## Medios Ambientes y localización



Mar

### Ocio

- Actividades de ocio a menos de 20 Km / 12 millas :

Barca a pedal, golf, poni club, camino para pasear, caminata, carrovelismo

- Encuadramiento :

Escuela de vela, escuela de tenis, escuela de equitación

- Zonas atractivas y relajación :

Bar, restaurante, cine, parque y jardín, parque de atracciones, parque marino, sitio histórico, museo, bodega y degustación de vino, casino, hipódromo, centro de talasoterapia, centro de belleza, Granja biológica

### Medio Ambiente

- Sitio :

Piscina climatizada 10km  
Mar/océano 25km  
Recorrido de golf 18 hoyos 10km  
Lago 15km  
Bosque 15km

- Comodidades :

Panadería 100m  
Catering 10km  
Pequeños comercios 100m  
Supermercado 10km  
Peluquería 4km  
Correos 10km  
Banco 10km  
Cajero automático 10km  
Farmacia 10km  
Doctor 10km  
Enfermera 5km  
Hospital 25km

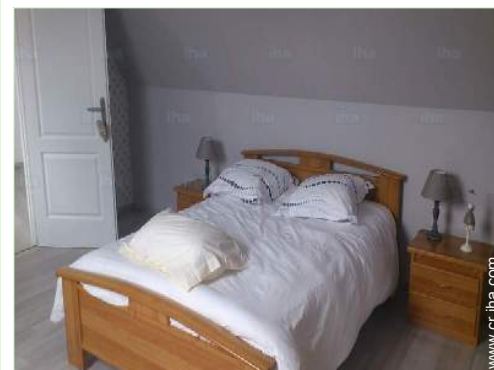

habitación



cuarto de estar



habitación

## Interior

- **Capacidad de alojamiento :**  
de 1 a 8 persona(s) (8 adultos)
- **Superficie habitable :**  
100m<sup>2</sup>
- **Disposición interior :**  
4 dormitorio(s), 3 aseo, 3 WC, cuarto de estar, salón, área de cocina, comedor, entresuelo, sala de televisión, despensa
- **litera-cama(s) :**  
4 cama de matrimonio, 1 cuna
- **Confort :**  
T.V., juego de salón, colección de libros, teléfono, armario, ropero, calefacción eléctrica, ventanal, persianas enrollables
- **Electrodomésticos :**  
Vajilla/cubiertos, utensilios de cocina, cafetera, hervidor eléctrico, tostador, exprimidor, robot doméstico, cocina eléctrica, placa eléctrica, horno, microondas, campana extractora, nevera, congelador, lavavajilla, lavadora, aspirador, plancha

## Exterior

- **Superficie terreno :**  
150m<sup>2</sup>
- **Instalación exterior :**  
Terraza
- **Marco exterior :**  
Patio privado, terreno cerrado
- **Instalaciones exteriores :**  
Parrilla, mesa(s) de jardín, 8 silla(s) de jardín, sombrilla, área de jardín, parque infantil con arena



entresuelo

## Servicios

- **Colada :**  
Sábanas, Toallas suplemento, Ropa blanca suplemento, Manta(s), Edredón(es), Almohada(s)
- **Casa :**  
Limpieza suplemento (+332570\*)
- **Restauración :**  
Desayuno suplemento

## Informaciones prácticas

- **Informaciones prácticas**  
Niños bienvenidos  
Animales no aceptados  
Presencia en el lugar : animales domésticos, animales de la granja  
Agua : caliente/fría  
Corriente eléctrica : red (eléctrica)



aseo

Album de fotos - 1



terraza



área de cocina



cuarto de estar

Album de fotos - 2



habitación

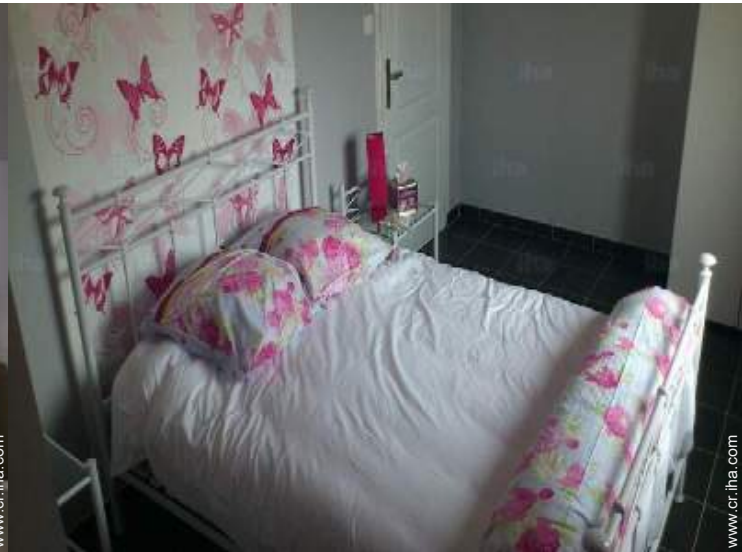

habitación



aseo



entresuelo

## Localización



## Localización & acceso



Coordenadas GPS en grados, minutos, segundos: Latitud 50°43'34"N - Longitud 1°55'22"E ([Alojamiento](#))

### Dirección

→ 11 rue de la Tirée  
62850 Escoeuilles

### • Autopista (salida) A26

→ Setques, Paso de Calais, Norte-Paso de Calais, Francia

→ Distancia : 15km

→ Tiempo : 15'

- Boulogne-sur-Mer : (25km)
- Saint-Omer : (25km)
- Calais : (30km)

## Contacto

Idiomas  
hablados



Casa Rural  
Norte-Paso de Calais - Francia  
"La Motte d'Antan"

7  
[Reservar](#)

Calendario de disponibilidades - a partir de : septiembre 2019

Sep	D	L	M	Mi	J	V	S	D	L	M	Mi	J	V	S	D	L	M	Mi	J	V	S	D	L	M	Mi	J	V	S	D	L
2019	1	2	3	4	5	6	7	8	9	10	11	12	13	14	15	16	17	18	19	20	21	22	23	24	25	26	27	28	29	30
																				-	-	-	-	-	-	-	-	-	-	-

Oct	M	Mi	J	V	S	D	L	M	Mi	J	V	S	D	L	M	Mi	J	V	S	D	L	M	Mi	J	V	S	D	L	M	Mi	J
2019	1	2	3	4	5	6	7	8	9	10	11	12	13	14	15	16	17	18	19	20	21	22	23	24	25	26	27	28	29	30	31
	-	-	-	-	-	-	-	-	-	-	-	-	-	-	-	-	-	-	-	-	-	-	-	-	-	-	-	-	-	-	-

Nov	V	S	D	L	M	Mi	J	V	S	D	L	M	Mi	J	V	S	D	L	M	Mi	J	V	S	D	L	M	Mi	J	V	S
2019	1	2	3	4	5	6	7	8	9	10	11	12	13	14	15	16	17	18	19	20	21	22	23	24	25	26	27	28	29	30
	-	-	-	-	-	-	-	-	-	-	-	-	-	-	-	-	-	-	-	-	-	-	-	-	-	-	-	-	-	-

Dic	D	L	M	Mi	J	V	S	D	L	M	Mi	J	V	S	D	L	M	Mi	J	V	S	D	L	M	Mi	J	V	S	D	L	M
2019	1	2	3	4	5	6	7	8	9	10	11	12	13	14	15	16	17	18	19	20	21	22	23	24	25	26	27	28	29	30	31
	-	-	-	-	-	-	-	-	-	-	-	-	-	-	-	-	-	-	-	-	-	-	-	-	-	-	-	-	-	-	-

En	Mi	J	V	S	D	L	M	Mi	J	V	S	D	L	M	Mi	J	V	S	D	L	M	Mi	J	V	S	D	L	M	Mi	J	V
2020	1	2	3	4	5	6	7	8	9	10	11	12	13	14	15	16	17	18	19	20	21	22	23	24	25	26	27	28	29	30	31
	-	-	-	-	-	-	-	-	-	-	-	-	-	-	-	-	-	-	-	-	-	-	-	-	-	-	-	-	-	-	-

Feb	S	D	L	M	Mi	J	V	S	D	L	M	Mi	J	V	S	D	L	M	Mi	J	V	S	D	L	M	Mi	J	V	S	
2020	1	2	3	4	5	6	7	8	9	10	11	12	13	14	15	16	17	18	19	20	21	22	23	24	25	26	27	28	29	
	-	-	-	-	-	-	-	-	-	-	-	-	-	-	-	-	-	-	-	-	-	-	-	-	-	-	-	-	-	-

Mar	D	L	M	Mi	J	V	S	D	L	M	Mi	J	V	S	D	L	M	Mi	J	V	S	D	L	M	Mi	J	V	S	D	L	M
2020	1	2	3	4	5	6	7	8	9	10	11	12	13	14	15	16	17	18	19	20	21	22	23	24	25	26	27	28	29	30	31
	-	-	-	-	-	-	-	-	-	-	-	-	-	-	-	-	-	-	-	-	-	-	-	-	-	-	-	-	-	-	-

Ab	Mi	J	V	S	D	L	M	Mi	J	V	S	D	L	M	Mi	J	V	S	D	L	M	Mi	J	V	S	D	L	M	Mi	J
2020	1	2	3	4	5	6	7	8	9	10	11	12	13	14	15	16	17	18	19	20	21	22	23	24	25	26	27	28	29	30
	-	-	-	-	-	-	-	-	-	-	-	-	-	-	-	-	-	-	-	-	-	-	-	-	-	-	-	-	-	-

May	V	S	D	L	M	Mi	J	V	S	D	L	M	Mi	J	V	S	D	L	M	Mi	J	V	S	D	L	M	Mi	J	V	S	D
2020	1	2	3	4	5	6	7	8	9	10	11	12	13	14	15	16	17	18	19	20	21	22	23	24	25	26	27	28	29	30	31
	-	-	-	-	-	-	-	-	-	-	-	-	-	-	-	-	-	-	-	-	-	-	-	-	-	-	-	-	-	-	-

Jun	L	M	Mi	J	V	S	D	L	M	Mi	J	V	S	D	L	M	Mi	J	V	S	D	L	M	Mi	J	V	S	D	L	M
2020	1	2	3	4	5	6	7	8	9	10	11	12	13	14	15	16	17	18	19	20	21	22	23	24	25	26	27	28	29	30
	-	-	-	-	-	-	-	-	-	-	-	-	-	-	-	-	-	-	-	-	-	-	-	-	-	-	-	-	-	-

 Reservado

Calendario de disponibilidades - a partir de : junio 2020

Jul	Mi	J	V	S	D	L	M	Mi	J	V	S	D	L	M	Mi	J	V	S	D	L	M	Mi	J	V							
2020	1	2	3	4	5	6	7	8	9	10	11	12	13	14	15	16	17	18	19	20	21	22	23	24	25	26	27	28	29	30	31

Ag	S	D	L	M	Mi	J	V	S	D	L	M	Mi	J	V	S	D	L	M	Mi	J	V	S	D	L							
2020	1	2	3	4	5	6	7	8	9	10	11	12	13	14	15	16	17	18	19	20	21	22	23	24	25	26	27	28	29	30	31

Reservado

[Mes : Siguiente >>](#)

Precios del alquiler - Casa Rural - Casa con Encanto - de 1 a 8 Persona(s)

Precios	Noche	Fin de semana	Semana	2 semanas	Mes
<input type="checkbox"/> Temporada Baja	-	-	299317€* (Sábado)	-	-
<input type="checkbox"/> Temporada Media	-	-	332575€* (Sábado)	-	-
<input type="checkbox"/> Temporada Alta	-	-	365832€* (Sábado)	-	-

(Día de llegada)

[Reservar](#)

Condiciones de reservas

• Reserva

→ Pago en el momento de reservar : 166287€\*  
→ Pago del saldo : a la recepción de las llaves  
→ Fianza requerida : 332575€\*

• Alquiler

→ Gastos incluidos  
→ Impuesto de estancias incluido

[▶ Reservar](#)

[▶ Contactar al propietario](#)

Modalidades de pago aceptadas

• Giro bancario • MasterCard/EuroCard • American Express • Cheque bancario • Efectivo • Cheque de vacaciones

Contacte directamente con los propietarios

[www.cr.iha.com](http://www.cr.iha.com)

N° del anuncio

34965

[>> Reservar <<](#)

Contacto

Idiomas hablados



\* Tasa de conversión a título informativo : 100€ = 110\$ = 91£ = 66514.9¢

N° del anuncio 34965

[www.cr.iha.com](http://www.cr.iha.com)

