

Casa Rural Netanya "Ir Yamim"

Disfrute de una estancia fabulosa en un bonito apartamento con impresionantes vistas desde todas las ventanas.



Casa Rural - Apartamento de Lujo
en el 8° piso en un(a) Edificio de 21
plantas

Marco : marino, lujoso

Capacidad : de 1 a 5 persona(s)
Dormitorio(s) : 3

Netanya

Israel

N° del anuncio 45593

Reserva : +27 (0) 214341117 (Sudáfrica)

www.cr.iha.com



>> ALQUILERES DE VACACIONES

DE PARTICULAR A PARTICULAR

Casa Rural



Casa Rural - Apartamento de Lujo en el 8º piso en un(a) Edificio de 21 plantas

- **Ideal para todo público, varias familias**
- **Vista : panorámica, despejada, mar/océano, puesta del sol excepcional**
- **Marco : marino, lujoso**

"ELECTRODOMÉSTICOS. El apartamento está totalmente climatizado e incluye lo siguiente: máquina de café Nespresso (Recuerde traer sus cápsulas favoritas); cafetera y tostadora; un horno, vitrocerámica, frigorífico & microondas; lavadora, secadora, plancha y tabla de planchar. INCLUIDO EN EL ALQUILER. El precio del alquiler incluye lo siguiente: una computadora con conexión a internet Wi-Fi rápida (30mbs); TV por cable en el salón y el dormitorio principal (un ramo completo de noticias, deporte y entretenimiento); Teléfonos móviles (móviles locales y llamadas de fijo incluidas sin costo adicional). El apartamento está totalmente equipado con sábanas, edredones y toallas (no toallas de playa). Vajilla, cubertería, cristalería y utensilios de cocina. Aparcamiento vigilado con control remoto situado cerca de los ascensores."

Los extras

- **Parqueo :**
Aparcamiento cubierto : 2 colectivo(s).

Privilegios :
Acceso directo playa

Medios Ambientes y localización



Mar

" Desde el balcón del apartamento se divisa la playa y el mar y un magnifico restaurante bar de playa, interior y exterior, llamado Bamboo Village. Hay un mini centro comercial en Ramat Poleg que está a 10 minutos a pie del apartamento. Allí usted encontrará una gran cafetería láctea kosher, llamada Café Cafe, un bar de sushi y un sitio de pizzas así como otras tiendas además de un pequeño supermercado kosher. En el Poleg Industrial (unos 5 minutos en coche) está IKEA y toda una serie de supermercados, tiendas, panaderías, lugares de helados y restaurantes. Hay otros supermercados en la zona, así como un nuevo centro comercial con cines y un favorito, el decadente Max Brenner (restaurante de chocolate) que bien merece una visita. Otro favorito de los nuestros es un restaurante árabe llamado Yunis que está más allá de IKEA y junto a la gasolinera. "

Ocio

- **Actividades de ocio a menos de 20 Km / 12 millas :**

Baño, windsurf, vela, tenis, squash, camino para pasear, caminata, delta plano, parapente, baloncesto, balónvolea

- **Zonas atractivas y relajación :**

Cine, reserva natural, gimnasio

Medio Ambiente

- **Sitio :**

Mar/océano <50m
Playa de arena <50m
Piscina pública <50m
Pista de tenis pública <50m
Anuncio de windsurf <50m



cocina





habitación principal

Interior

- **Capacidad de alojamiento :**
de 1 a 5 persona(s) (5 adultos)
- **Superficie habitable :**
150m²
- **Disposición interior :**
3 dormitorio(s), 2 cuarto de baño, 1 aseo, 3 WC, cuarto de estar, salón, cocina americana, rincón comedor, lavadero, patio, veranda
- **litera-cama(s) :**
1 cama de matrimonio, 1 cama(s) king-size (s), 1 cama sencilla, 1 cuna
- **Confort :**
Elevador, T.V., lector DVD, teléfono, acceso internet, acceso internet alta velocidad, wifi, armario, armario empotrado, ropero, secador de pelo, integralmente climatizado, calefacción eléctrica, estores, doble vidriera, persianas enrollables, persianas automáticas, interfono, digicode, alarma fuego, portal teledirigido, portal con digicode
- **Electrodomésticos :**
Vajilla/cubiertos, utensilios de cocina, cafetera eléctrica, cafetera express, hervidor eléctrico, tostador, cocina de gas, horno, microondas, campana extractora, nevera, congelador, lavavajilla, lavadora, secadora, aspirador, plancha, tabla de planchar

Exterior

- **Instalación exterior :**
Terraza 16m²
- **Marco exterior :**
Jardin paisajístico, césped
- **Instalaciones exteriores :**
Mesa(s) de jardin, columpio, columpio



cuarto de baño

Servicios

- **Colada :**
Sábanas, Toallas, Ropa blanca, Manta(s), Edredón(es), Almohada(s)
- **Casa :**
Portero/conserje, Parqueo

Informaciones prácticas

- **Informaciones prácticas**
Niños bienvenidos
Alquiler no fumador, cobertura teléfono móvil
Agua : caliente/fría
Tensión eléctrica : 220V / 60Hz
Corriente eléctrica : red (eléctrica)
- **Admisión para personas discapacitadas**
Acceso con silla de ruedas



habitación pequeña

Album de fotos - 1



cocina



habitación principal



habitación pequeña



cuarto de baño

Album de fotos - 2



la propiedad



instalación de ocios



la propiedad



la propiedad

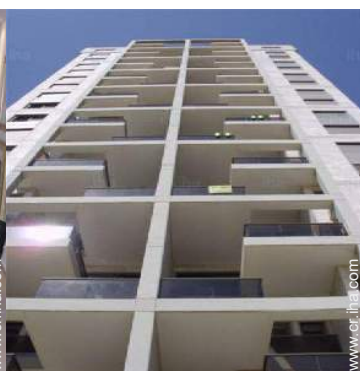

Localización



Localización & acceso

" Situado frente a Playa Poleg en Netanya. Disfrute de corto paseo a la playa y los restaurantes circundantes. "



Coordenadas GPS en grados, minutos, segundos: Latitud 32°16'13"N - Longitud 34°50'24"E ([Alojamiento](#))

Dirección

→ 8 Ehud Manor
cr Dudu Duton street

• [Aeropuerto Ben Gurion](#)

→ Tel Aviv, Israel
→ Tiempo : 1h30'

- Herzliya : (20km)
- Netanya : (1km)
- Tel Aviv : (34km)

Contacto

Idiomas hablados



Calendario de disponibilidades - a partir de : octubre 2019

Oct	M	Mi	J	V	S	D	L	M	Mi	J	V	S	D	L	M	Mi	J	V	S	D	L	M	Mi	J	V	S	D	L	M	Mi	J	
2019	1	2	3	4	5	6	7	8	9	10	11	12	13	14	15	16	17	18	19	20	21	22	23	24	25	26	27	28	29	30	31	

Nov	V	S	D	L	M	Mi	J	V	S	D	L	M	Mi	J	V	S	D	L	M	Mi	J	V	S								
2019	1	2	3	4	5	6	7	8	9	10	11	12	13	14	15	16	17	18	19	20	21	22	23	24	25	26	27	28	29	30	

Dic	D	L	M	Mi	J	V	S	D	L	M	Mi	J	V	S	D	L	M	Mi	J	V	S	D	L	M							
2019	1	2	3	4	5	6	7	8	9	10	11	12	13	14	15	16	17	18	19	20	21	22	23	24	25	26	27	28	29	30	31

En	Mi	J	V	S	D	L	M	Mi	J	V	S	D	L	M	Mi	J	V	S	D	L	M	Mi	J	V							
2020	1	2	3	4	5	6	7	8	9	10	11	12	13	14	15	16	17	18	19	20	21	22	23	24	25	26	27	28	29	30	31

Feb	S	D	L	M	Mi	J	V	S	D	L	M	Mi	J	V	S	D	L	M	Mi	J	V	S								
2020	1	2	3	4	5	6	7	8	9	10	11	12	13	14	15	16	17	18	19	20	21	22	23	24	25	26	27	28	29	

Mar	D	L	M	Mi	J	V	S	D	L	M	Mi	J	V	S	D	L	M	Mi	J	V	S	D	L	M							
2020	1	2	3	4	5	6	7	8	9	10	11	12	13	14	15	16	17	18	19	20	21	22	23	24	25	26	27	28	29	30	31

Ab	Mi	J	V	S	D	L	M	Mi	J	V	S	D	L	M	Mi	J	V	S	D	L	M	Mi	J								
2020	1	2	3	4	5	6	7	8	9	10	11	12	13	14	15	16	17	18	19	20	21	22	23	24	25	26	27	28	29	30	

May	V	S	D	L	M	Mi	J	V	S	D	L	M	Mi	J	V	S	D	L	M	Mi	J	V	S	D							
2020	1	2	3	4	5	6	7	8	9	10	11	12	13	14	15	16	17	18	19	20	21	22	23	24	25	26	27	28	29	30	31

Jun	L	M	Mi	J	V	S	D	L	M	Mi	J	V	S	D	L	M	Mi	J	V	S	D	L	M								
2020	1	2	3	4	5	6	7	8	9	10	11	12	13	14	15	16	17	18	19	20	21	22	23	24	25	26	27	28	29	30	

Jul	Mi	J	V	S	D	L	M	Mi	J	V	S	D	L	M	Mi	J	V	S	D	L	M	Mi	J	V							
2020	1	2	3	4	5	6	7	8	9	10	11	12	13	14	15	16	17	18	19	20	21	22	23	24	25	26	27	28	29	30	31

- Reservado
- Temporada Media
- Temporada Baja
- Fiestas especiales
- Temporada Alta

Casa Rural
Netanya - Israel
"Ir Yamim"

8
[Reservar](#)

Calendario de disponibilidades - a partir de : julio 2020

Ag	S	D	L	M	Mi	J	V	S	D	L	M	Mi	J	V	S	D	L	M	Mi	J	V	S	D	L	M	Mi	J	V	S	D	L
2020	1	2	3	4	5	6	7	8	9	10	11	12	13	14	15	16	17	18	19	20	21	22	23	24	25	26	27	28	29	30	31
	-	-	-	-	-	-	-	-	-	-	-	-	-	-	-	-	-	-	-	-	-	-	-	-	-	-	-	-	-	-	-

Sep	M	Mi	J	V	S	D	L	M	Mi	J	V	S	D	L	M	Mi	J	V	S	D	L	M	Mi							
2020	1	2	3	4	5	6	7	8	9	10	11	12	13	14	15	16	17	18	19	20	21	22	23	24	25	26	27	28	29	30
	-	-	-	-	-	-	-	-	-	-	-	-	-	-	-	-	-	-	-	-	-	-	-	-	-	-	-	-	-	-

- Reservado
- Temporada Media
- Temporada Baja
- Fiestas especiales
- Temporada Alta

[Mes : Siguiente >>](#)

Precios del alquiler - Casa Rural - Apartamento de Lujo - de 1 a 5 Persona(s)

Precios	Noche	Fin de semana	Semana	2 semanas	Mes
■ Temporada Baja	65784€* > 7	-	-	-	-
■ Temporada Media	84057€* > 7	-	-	-	-
■ Temporada Alta	109640€* > 7	-	-	-	-
■ Fiestas especiales	109640€* > 7	-	-	-	-
■ Periodo de promoción	95021€* > 7	-	-	-	-

> Mínimo Noche

[Reservar](#)





habitación principal



habitación pequeña



cuarto de baño



cocina

Condiciones de reservas

● **Reserva**

→ Pago del saldo :
3 semanas antes de la estancia
→ Fianza requerida : 365466€*

● **Alquiler**

→ Forfait limpieza suplementario : 58475€*

Modalidades de pago aceptadas

● Giro postal internacional ● Giro bancario
● Cheque bancario ● Cheque del banco ● PayPal ● Efectivo

▶ Reservar

▶ Contactar al propietario

Contacte directamente con los propietarios

www.cr.ih.com

N° del anuncio

45593

>> Reservar <<

Contacto

Idiomas
hablados



* Tasa de conversión a título informativo : 100€ = 110\$ = 91£ = 66514.9€

N° del anuncio 45593

www.cr.ih.com

