

Casa Rural Ornans "Chez Mamie Maxeline"

Casa bonita cerca del centro de la ciudad, actividades culturales, de la
campaña.



Casa Rural - Casa de Ciudad,
individual, a ras del suelo en un(a)
Propiedad privada

Marco : pintoresco, propicio al
descanso

Capacidad : de 4 a 6 persona(s)
Dormitorio(s) : 2
Pieza(s) : 4

Ornans - Doubs (25) - Franco Condado

Francia

Reserva : +33 (0) 381624957 (Francia)



N° del anuncio 16993

www.cr.ihaholidayads.com



>> ALQUILERES DE VACACIONES

DE PARTICULAR A PARTICULAR

Casa Rural



Casa Rural - Casa de Ciudad, individual, a ras del suelo en un(a) Propiedad privada

● **Ideal para todo público, familia**

● **Vista :** montaña, campo, jardín/parque, bosque, río

● **Marco :** pintoresco, propicio al descanso

● **Exposición :** Sur

" Su alojamiento en 2 plantas, consta de 2 habitaciones dobles, una cocina totalmente equipada (placas, lavavajillas, nevera, lavavajillas, lavadora, horno, horno de microondas, una estancia / ferias TV, 1 sofá, cuarto de baño y 2 baños.) Conexión WiFi, teléfono, terraza en la planta baja + swing, paraguas de cama posibilidad acceso y baby silla, animales domésticos permitidos (bajo acuerdo del propietario). Garaje posibilidad cerrada para bicicletas, canoas, etcetera... Si es necesario dependiendo de la disponibilidad. "

Los extras

● **instalaciones de bebé :**

Comedor de bebé, vestidor, bañera bebé, parque infantil, coche infantil

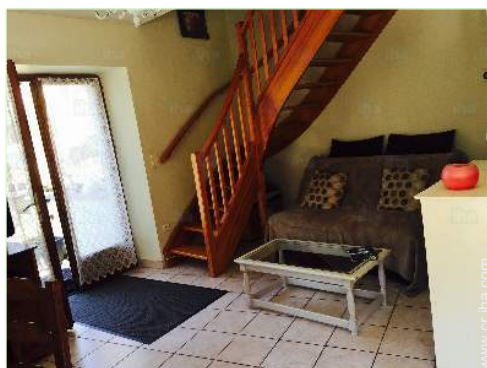

cuarto de estar

Medios Ambientes y localización



Campo



Pesca

" El precio del alquiler incluye gastos (agua + electricidad + calefacción) es agregar el impuesto de turismo. In situ: Estás a 5 minutos a pie del Museo de Courbet y todos los servicios (restaurantes, panaderías, tiendas, farmacias, médicos, prensa, tabaco...), senderismo, bicicleta de montaña 3 a disposición, y en los alrededores, piscina, escalada, canotaje, Museo de casas Franco, Dino parque zoológico, ciudadela en BESANÇON, Château de Joux, arco y puede... Además, Ornans se encuentra media hora de PONTARLIER, SALINS LES BAINS y una hora de estaciones de esquí METABIEF. "

Ocio

● **Actividades de ocio a menos de 20 Km / 12 millas :**

Esquí de fondo, baño, piragüismo, canyoning, tenis, camino para pasear, sendero costero/forestal, caminata, MTB (itinerario circuito), acrobanché, pesca, terreno de petanca

● **Zonas atractivas y relajación :**

Bar, restaurante, cine, parque y jardín, parque de atracciones, sitio histórico, museo, antigüedades y brocante, tienda de artesanía, casino, termas

Medio Ambiente

● **Sitio :**

Descensos 15km
Cascada 15km
Acantilado 1km
Río 100m
Lago 50km
Bosque 100m
Cadena montañosa 50km
Vía ferrata 1km

● **Comodidades :**

El centro 100m
Parada/estación de guagua 100m
Alquiler de bici/MTB 100m
Panadería 100m
Catering 100m
Pequeños comercios 100m
Supermercado 2km
Peluquería 100m
Correos 300m
Banco 100m
Cajero automático 100m
Farmacia 100m
Doctor 100m
Enfermera <50m



habitación



cuarto de estar



habitación

Interior

- **Capacidad de alojamiento :**
de 4 a 6 persona(s) (4 adultos, 2 niño(s))
- **Superficie habitable :**
80m²
- **Disposición interior :**
4 pieza(s), 2 dormitorio(s), 1 cuarto de baño, 1 aseo, 2 WC, cuarto de estar 40m²
- **litera-cama(s) :**
1 cama de matrimonio, 1 sofá cama 2 pers, 2 camas gemelas sencilla, 1 cama(s) plegable(s) 1 pers., 1 cuna
- **Confort :**
T.V., cadena de música, lector DVD, collección de libros, enchufe antena t.v., teléfono, acceso internet, wifi, armario, secador de pelo, ventilador suplementario, ventilador de pared, calefacción central, cortinas, doble vidriera
- **Electrodomésticos :**
Vajilla/cubiertos, cafetera, cafetera eléctrica, hervidor eléctrico, tostador, exprimidor, robot doméstico, placa eléctrica, horno, microondas, campana extractora, nevera, congelador, lavavajilla, lavadora, secadora, aspirador, plancha, tabla de planchar

Exterior

- **Superficie terreno :**
200m²
- **Instalación exterior :**
Terraza, pérgola
- **Marco exterior :**
Patio privado, terreno cerrado, jardín, césped, huerto, río
- **Instalaciones exteriores :**
Parrilla a gas, mesa(s) de jardín, 6 silla(s) de jardín, cenador, sombrilla, área de jardín, 2 reposera(s), 4 tumbona(s), columpio



cuarto de baño

Servicios

- **Colada :**
Sábanas, Toallas, Ropa blanca, Manta(s), Edredón(es), Almohada(s)

Informaciones prácticas

- **Informaciones prácticas**
Niños bienvenidos
Animales aceptados bajo condiciones (informarse con el propietario)
Presencia en el lugar : animales domésticos
Alquiler no fumador, cobertura teléfono móvil, transporte personal recomendado
Agua : caliente/fría
Tensión eléctrica : 220-240V / 50Hz
Corriente eléctrica : red (eléctrica)



área de cocina

Album de fotos - 1



cuarto de estar



cuarto de estar



habitación



habitación



área de cocina

Album de fotos - 2



cuarto de baño

aseo



Instalaciones exteriores

patio privado



columpio

Instalaciones exteriores a disposición de los huéspedes



parrilla a gas

Localización



Localización & acceso

" 25 kilómetros para el sur este de Besançon. Situado en ORNANS, capital del alto valle de la Loue. Nuestra casa de aldea a 5 minutos del centro de la ciudad, a 100 metros de los abetos, le da la bienvenida para la naturaleza, deportes y fiestas culturales. "

 **Coordenadas GPS en grados, minutos, segundos:** Latitud 47°6'15"N - Longitud 6° 8'40"E ([Alojamiento](#))

Dirección

→ 8, rue du Vieux Seult
25290 Ornans

● **Estación de tren Besançon Viotte**

→ Besançon, Doubs, Franco Condado,
Francia

→ Distancia : 25km
→ Tiempo : 30'

● **Autopista (salida) A36**

→ Besançon, Doubs, Franco Condado,
Francia

→ Distancia : 30km
→ Tiempo : 45'

● **Aeropuerto Basel/Mulhouse/Freiburg**

→ Basilea, Cantón de Basilea-Ciudad,
Suiza

→ Distancia : 170km
→ Tiempo : 2h

● **Besançon : (22km)**

● **Pontarlier : (35km)**

● **Arbois : (45km)**

Contacto

Idiomas
hablados



Calendario de disponibilidades - a partir de : febrero 2018

Feb	J	V	S	D	L	M	Mi	J	V	S	D	L	M	Mi	J	V	S	D	L	M	Mi	J	V	S	D	L	M	Mi
2018	1	2	3	4	5	6	7	8	9	10	11	12	13	14	15	16	17	18	19	20	21	22	23	24	25	26	27	28

Mar	J	V	S	D	L	M	Mi	J	V	S	D	L	M	Mi	J	V	S	D	L	M	Mi	J	V	S	D	L	M	Mi	J	V	S
2018	1	2	3	4	5	6	7	8	9	10	11	12	13	14	15	16	17	18	19	20	21	22	23	24	25	26	27	28	29	30	31
	-	-	-	-	-	-	-	-	-	-	-	-	-	-	-	-	-	-	-	-	-	-	-	-	-	-	-	-	-	-	-

Ab	D	L	M	Mi	J	V	S	D	L	M	Mi	J	V	S	D	L	M	Mi	J	V	S	D	L	M	Mi	J	V	S	D	L
2018	1	2	3	4	5	6	7	8	9	10	11	12	13	14	15	16	17	18	19	20	21	22	23	24	25	26	27	28	29	30
	-	-	-	-	-	-	-	-	-	-	-	-	-	-	-	-	-	-	-	-	-	-	-	-	-	-	-	-	-	-

May	M	Mi	J	V	S	D	L	M	Mi	J	V	S	D	L	M	Mi	J	V	S	D	L	M	Mi	J	V	S	D	L	M	Mi	J
2018	1	2	3	4	5	6	7	8	9	10	11	12	13	14	15	16	17	18	19	20	21	22	23	24	25	26	27	28	29	30	31
	-	-	-	-	-	-	-	-	-	-	-	-	-	-	-	-	-	-	-	-	-	-	-	-	-	-	-	-	-	-	-

Jun	V	S	D	L	M	Mi	J	V	S	D	L	M	Mi	J	V	S	D	L	M	Mi	J	V	S	D	L	M	Mi	J	V	S
2018	1	2	3	4	5	6	7	8	9	10	11	12	13	14	15	16	17	18	19	20	21	22	23	24	25	26	27	28	29	30
	-	-	-	-	-	-	-	-	-	-	-	-	-	-	-	-	-	-	-	-	-	-	-	-	-	-	-	-	-	-

Jul	D	L	M	Mi	J	V	S	D	L	M	Mi	J	V	S	D	L	M	Mi	J	V	S	D	L	M	Mi	J	V	S	D	L	M
2018	1	2	3	4	5	6	7	8	9	10	11	12	13	14	15	16	17	18	19	20	21	22	23	24	25	26	27	28	29	30	31
	-	-	-	-	-	-	-	-	-	-	-	-	-	-	-	-	-	-	-	-	-	-	-	-	-	-	-	-	-	-	-

Ag	Mi	J	V	S	D	L	M	Mi	J	V	S	D	L	M	Mi	J	V	S	D	L	M	Mi	J	V	S	D	L	M	Mi	J	V
2018	1	2	3	4	5	6	7	8	9	10	11	12	13	14	15	16	17	18	19	20	21	22	23	24	25	26	27	28	29	30	31
	-	-	-	-	-	-	-	-	-	-	-	-	-	-	-	-	-	-	-	-	-	-	-	-	-	-	-	-	-	-	-

Sep	S	D	L	M	Mi	J	V	S	D	L	M	Mi	J	V	S	D	L	M	Mi	J	V	S	D	L	M	Mi	J	V	S	D
2018	1	2	3	4	5	6	7	8	9	10	11	12	13	14	15	16	17	18	19	20	21	22	23	24	25	26	27	28	29	30
	-	-	-	-	-	-	-	-	-	-	-	-	-	-	-	-	-	-	-	-	-	-	-	-	-	-	-	-	-	-

Oct	L	M	Mi	J	V	S	D	L	M	Mi	J	V	S	D	L	M	Mi	J	V	S	D	L	M	Mi	J	V	S	D	L	M	Mi
2018	1	2	3	4	5	6	7	8	9	10	11	12	13	14	15	16	17	18	19	20	21	22	23	24	25	26	27	28	29	30	31
	-	-	-	-	-	-	-	-	-	-	-	-	-	-	-	-	-	-	-	-	-	-	-	-	-	-	-	-	-	-	

Nov	J	V	S	D	L	M	Mi	J	V	S	D	L	M	Mi	J	V	S	D	L	M	Mi	J	V	S	D	L	M	Mi	J	V
2018	1	2	3	4	5	6	7	8	9	10	11	12	13	14	15	16	17	18	19	20	21	22	23	24	25	26	27	28	29	30
	-	-	-	-	-	-	-	-	-	-	-	-	-	-	-	-	-	-	-	-	-	-	-	-	-	-	-	-	-	-

 Reservado

Casa Rural
Doubs - Franco Condado
"Chez Mamie Maxeline"

8
[Reservar](#)

Calendario de disponibilidades - a partir de : noviembre 2018



Dic	S	D	L	M	Mi	J	V	S	D	L	M	Mi	J	V	S	D	L	M	Mi	J	V	S	D	L							
2018	1	2	3	4	5	6	7	8	9	10	11	12	13	14	15	16	17	18	19	20	21	22	23	24	25	26	27	28	29	30	31

En	M	Mi	J	V	S	D	L	M	Mi	J	V	S	D	L	M	Mi	J	V	S	D	L	M	Mi	J							
2019	1	2	3	4	5	6	7	8	9	10	11	12	13	14	15	16	17	18	19	20	21	22	23	24	25	26	27	28	29	30	31

Reservado

[Mes : Siguiente >>](#)

Precios del alquiler - Casa Rural - Casa de Ciudad - de 4 a 6 Persona(s)

Precios	Noche	Fin de semana	Semana	2 semanas	Mes
 Temporada Baja	-	84605€*	246765€* (Sábado)	458279€* (Sábado)	846053€*
 Temporada Media	-	91656€*	282018€* (Sábado)	528783€* (Sábado)	916557€*
 Temporada Alta	-	105757€*	317270€* (Sábado)	599287€* (Sábado)	1057566€*
 Fiestas especiales	-	105757€*	317270€*	599287€*	-
 Periodo de promoción	-	70504€*	211513€* (Sábado)	423026€* (Sábado)	705044€*

(Día de llegada)

[Reservar](#)



habitación



habitación



área de cocina

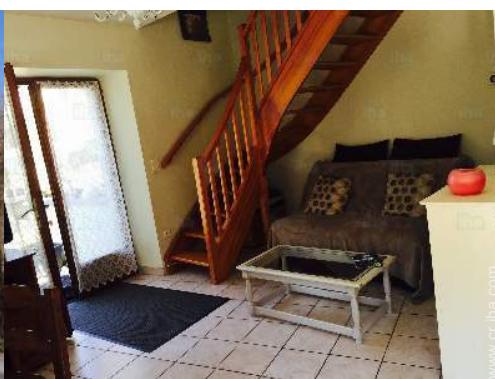

cuarto de estar



cuarto de estar

Condiciones de reservas

• Reserva

- Pago en el momento de reservar : 10% del importe del alquiler
- Pago del saldo : a la recepción de las llaves
- Fianza requerida : 105757€*

• Alquiler

- Gastos incluidos
- Impuesto de estancias suplementarios
- Forfait limpieza suplementario : 14101€*

[► Reservar](#)

[► Contactar al propietario](#)

Modalidades de pago aceptadas

- Cheque bancario • PayPal • Efectivo

Contacte directamente con los propietarios

www.cr.iha.com

N° del anuncio

16993

[>> Reservar <<](#)

Contacto

Idiomas
hablados



* Tasa de conversión a título informativo : 100€ = 123.46\$ = 88.94£ = 70504.4¢

N° del anuncio 16993

www.cr.iha.com

