

Casa Rural

Ribeira do Pereiro

"A Casa do Ribeiro"

Casa de campo tradicional portuguesa ideal para el descanso con el sonido de la naturaleza. Situado entre magníficos monumentos históricos ¡y fantásticas playas que hay aquí tan cerca! Ubicación geográfica ideal. Bienvenidos.

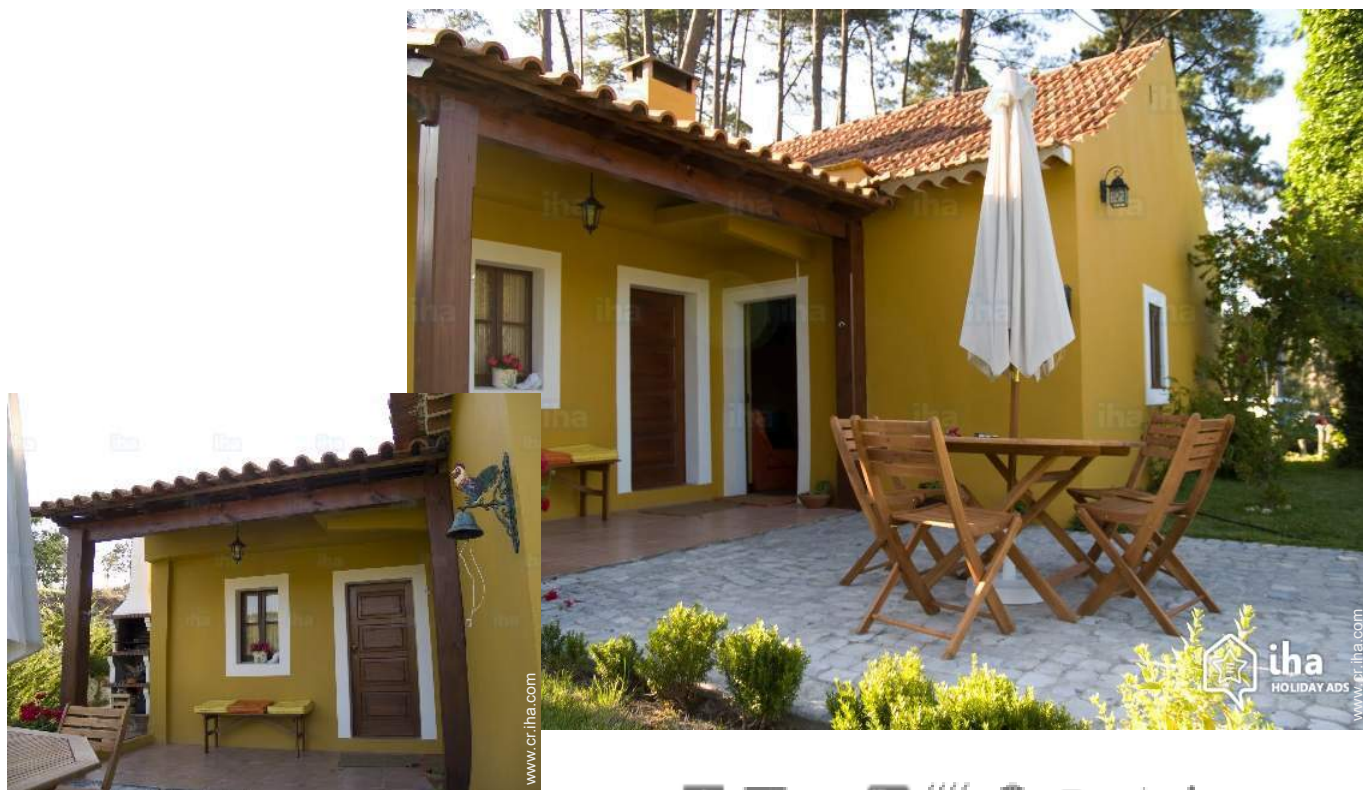

Casa Rural - Cottage con Encanto, individual, a ras del suelo, entrada particular, en un(a) Propiedad con Encanto

Marco : campestre, apaciguador

Capacidad : de 1 a 4 persona(s)

Dormitorio(s) : 2

Pieza(s) : 5

Ribeira do Pereiro - Distrito de Leiria - Región Centro (Portugal)
Portugal

Nº del anuncio 77366

www.cr.ihha.com

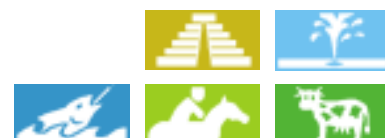

Casa Rural



Casa Rural - Cottage con Encanto, individual, a ras del suelo, entrada particular, en un(a) Propiedad con Encanto

- **Ideal para todo público, familia**
- **Vista :** despejada, campo, jardín/parque, viñedos, bosque, río
- **Marco :** campestre, apaciguador
- **Exposición :** Este

"Esta casa rural cuenta con 5 divisiones, dos dormitorios, una sala de estar, un baño y una cocina. En el exterior está la barbacoa, dos tumbonas, una hamaca y mesas, también hay columpio para los niños. Está rodeado por un jardín y en frente de la casa hay un viñedo y pequeños arroyos. La casa tiene lavadora, máquina de café expreso, plancha y tabla de planchar."

Los extras

- **Parqueo :**
Aparcamiento no cubierto : 3 plaza(s) reservada(s).
- **Ventajas :**
2 bici(s), 2 conjunto de gafas de bucear/aletas/tubo



fachada

Medios Ambientes y localización



" Se trata de una casa de campo tradicional portuguesa, pintoresca. Muy bien situada para poder conocer Alcobaça, Nazaré, Óbidos, Tomar, Fátima, Batalha, parque natural, Peniche, Leiria, Coimbra, Lisboa y Sintra, justo aquí al lado. La comida aquí es fantástica, se puede ir al sitio de Nazaret a comer unas sardinas a la brasa en el restaurante O Pires o ir a Peniche a comer la famosa caldeirada de peixe o marisco de calidad a una playa próxima acompañado de vinos portugueses de la región. De 2 a 10 km, encontrará ¡¡¡¡¡cerca de 10 restaurantes de cocina típica portuguesa!!!! "

Ocio

- **Actividades de ocio a menos de 20 Km / 12 millas :**

Baño, barca a pedal, buceo, submarinismo, jet ski, surf, kitesurf, piragüismo, golf, tenis, centro de equitación, camino para pasear, sendero costero/forestal, caminata, MTB (itinerario circuito), paracaidismo, delta plano, parapente, excursión en barco, paseo a caballo, mini golf, ATV/Quad, juego de bolos, balónvolea, paintball, caza, pesca, pesca de altura, pesca con caña, pesca submarina

- **Encuadramiento :**
Escuela de buceo, escuela de equitación

• **Zonas atractivas y relajación :**
Bar, discoteca, restaurante, cine, karaoke, parque y jardín, parque de atracciones, reserva natural, centro de exposición, sitio histórico, museo, antigüedades y brocante, tienda de artesanía, bodega y degustación de vino, hipódromo, baños naturales, termas, centro de talasoterapia, sauna, centro de rehabilitación, centro de belleza, Granja biológica

Medio Ambiente

- **Sitio :**
Mar/océano 10km
Playa de arena 10km
Playa de guijarro 1,5km
Playa de roca 1,5km
Piscina pública 5km
Pista de tenis pública 7,5km
Recorrido de golf 9 hoyos 15km
Spot de surf 10km
Descensos 800m
Cascada 800m
Río <50m
Lago 800m
Bosque <50m

Cadena montañosa 800m
Vía ferrata 2km

- **Comodidades :**
Centro del pueblo 200m
Alquiler de bici/MTB
Alquiler de carro
Alquiler de barco 10km
Alquiler de equipo de buceo 10km
Panadería 1km
Catering 1,5km
Pequeños comercios 1,5km
Supermercado 1,5km
Comercios de lujo y de marcas 10km
Peluquería 2km
Cibercafé 1,5km
Correos 1,5km
Banco 7,5km
Cajero automático 2km
Farmacia 3km
Doctor 2km
Enfermera 2,5km
Hospital 7,5km
Dispensario 2km



playa de arena



vista este



cuarto de estar

Interior

- **Capacidad de alojamiento :**

de 1 a 4 persona(s) (4 adultos)

- **Superficie habitable :**

65m²

- **Disposición interior :**

5 pieza(s), 2 dormitorio(s), 1 cuarto de baño, 1 aseo, 1 WC, cuarto de estar 10m², cocina independiente, rincón chimenea, sala de televisión, veranda

- **litera-cama(s) :**

2 cama de matrimonio, 1 sofá cama 1 pers

- **Confort :**

Chimenea, T.V., cadena de música, vídeo, lector DVD, colección de libros, colección de películas, enchufe antena t.v., armario empotrado, ropero, secador de pelo, calefacción eléctrica, estufa sueca, alarma fuego

- **Electrodomésticos :**

Vajilla/cubiertos, utensilios de cocina, cafetera, cafetera eléctrica, cafetera express, hervidor eléctrico, tostador, exprimidor, parilla, cocina de gas, horno, microondas, campana extractora, nevera, congelador, lavadora, plancha, tabla de planchar

Exterior

- **Superficie terreno :**

8000m²

- **Instalación exterior :**

Terraza 20m²

- **Marco exterior :**

Patio privado 10m², terreno cerrado 200m², jardín 200m², césped, madera 7000m², pinar 6000m², huerta 8m², arroyo

- **Instalaciones exteriores :**

Parrilla, mesa(s) de jardín, 6 silla(s) de jardín, sombrilla, 2 reposera(s), 1 hamaca(s), columpio, parque infantil con arena



fachada

Servicios

- **Colada :**

Sábanas, Toallas, Ropa blanca, Manta(s), Almohada(s)

- **Casa :**

Transferencia estación/aeropuerto suplemento

- **Personal :**

Guía suplemento

Informaciones prácticas

- **Informaciones prácticas**

Niños bienvenidos
Animales aceptados
Presencia en el lugar : animales de la granja, animales 'chúcaros'
Cobertura teléfono móvil, transporte personal recomendado
Agua : caliente/fría
Tensión eléctrica : 220-240V / 50Hz

- **Admisión para personas discapacitadas**

Acceso con silla de ruedas
Acondicionado para disminuidos : movilidad, auditivo



la propiedad

Album de fotos - 1



fachada



vista este



playa de arena



cuarto de estar



la propiedad

Album de fotos - 2



fachada



habitación



Disposición interior



cocina



habitación



General



cocina



WC



plano general

Localización

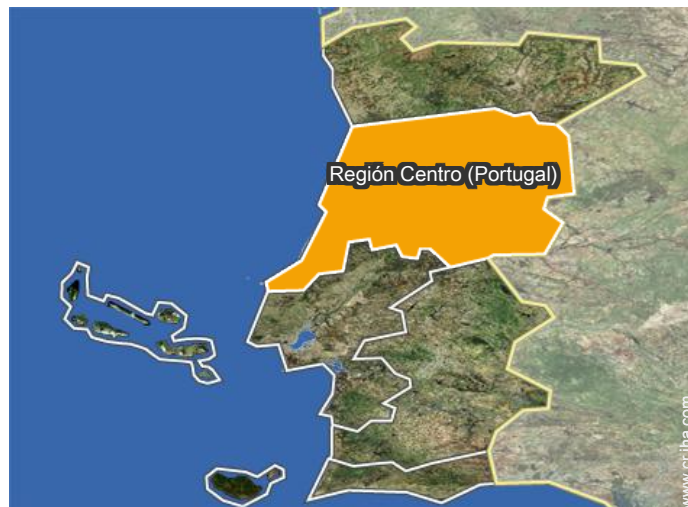
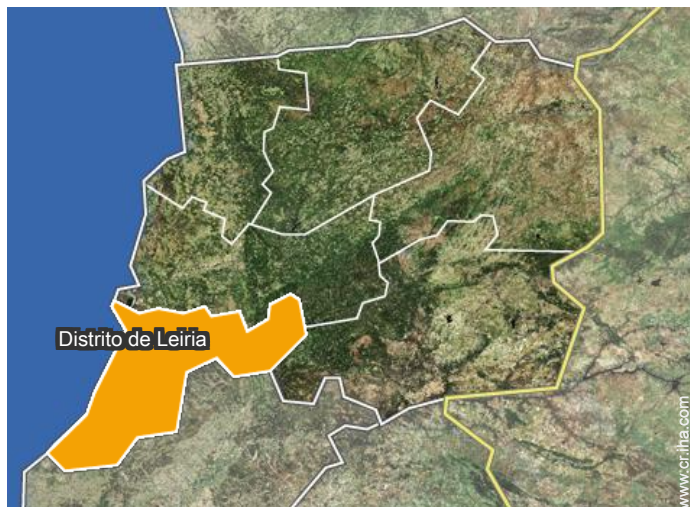

Localización & acceso

" De Lisboa debe tomar la autopista A8, salir en la salida 23 (Pataias), luego gire a la izquierda en dirección Alpedriz y seguir hacia el pueblo de Ribeira do Pereiro. Si viene de Leiria, dirección Marinha Grande sentido Pataias, Alpedriz, Ribeira do Pereiro, o si lo prefiere, tomar la autopista A8 y salir en la misma salida número 23 (Pataias). "

 Coordenadas GPS en grados, minutos, segundos: Latitud 39°37'24"N - Longitud 8° 58'15"O ([Alojamiento](#))

Dirección

→ Rua do Moinho 2
2460 Ribeira do Pereiro

• Autopista (salida) A8

→ Alpedriz, Distrito de Leiria, Região Centro (Portugal), Portugal
→ Distancia : 5km
→ Tiempo : 10'

- Lisboa : (125km)
- Nazaré : (12km)
- Batalha : (19km)

Contacto

Idiomas
hablados



Calendario de disponibilidades - a partir de : octubre 2019

| Oct | M | Mi | J | V | S | D | L | M | Mi | J | V | S | D | L | M | Mi | J | V | S | D | L | M | Mi | J | V | S | D | L | M | Mi | J |
|------|---|----|---|---|---|---|---|---|----|----|----|----|----|----|----|----|----|----|----|----|----|----|----|----|----|----|----|----|----|----|----|
| 2019 | 1 | 2 | 3 | 4 | 5 | 6 | 7 | 8 | 9 | 10 | 11 | 12 | 13 | 14 | 15 | 16 | 17 | 18 | 19 | 20 | 21 | 22 | 23 | 24 | 25 | 26 | 27 | 28 | 29 | 30 | 31 |
| | | | | | | | | | | | | | | | | | | | | | | | | | | | | | | | |

| Nov | V | S | D | L | M | Mi | J | V | S | D | L | M | Mi | J | V | S | D | L | M | Mi | J | V | S | | | | | | | |
|------|---|---|---|---|---|----|---|---|---|----|----|----|----|----|----|----|----|----|----|----|----|----|----|----|----|----|----|----|----|----|
| 2019 | 1 | 2 | 3 | 4 | 5 | 6 | 7 | 8 | 9 | 10 | 11 | 12 | 13 | 14 | 15 | 16 | 17 | 18 | 19 | 20 | 21 | 22 | 23 | 24 | 25 | 26 | 27 | 28 | 29 | 30 |
| | - | - | - | - | - | - | - | - | - | - | - | - | - | - | - | - | - | - | - | - | - | - | - | - | - | - | - | - | - | - |

| Dic | D | L | M | Mi | J | V | S | D | L | M | Mi | J | V | S | D | L | M | Mi | J | V | S | D | L | M | | | | | | | |
|------|---|---|---|----|---|---|---|---|---|----|----|----|----|----|----|----|----|----|----|----|----|----|----|----|----|----|----|----|----|----|----|
| 2019 | 1 | 2 | 3 | 4 | 5 | 6 | 7 | 8 | 9 | 10 | 11 | 12 | 13 | 14 | 15 | 16 | 17 | 18 | 19 | 20 | 21 | 22 | 23 | 24 | 25 | 26 | 27 | 28 | 29 | 30 | 31 |
| | - | - | - | - | - | - | - | - | - | - | - | - | - | - | - | - | - | - | - | - | - | - | - | - | - | - | - | - | - | - | |

| En | Mi | J | V | S | D | L | M | Mi | J | V | S | D | L | M | Mi | J | V | S | D | L | M | Mi | J | V | | | | | | | |
|------|----|---|---|---|---|---|---|----|---|----|----|----|----|----|----|----|----|----|----|----|----|----|----|----|----|----|----|----|----|----|----|
| 2020 | 1 | 2 | 3 | 4 | 5 | 6 | 7 | 8 | 9 | 10 | 11 | 12 | 13 | 14 | 15 | 16 | 17 | 18 | 19 | 20 | 21 | 22 | 23 | 24 | 25 | 26 | 27 | 28 | 29 | 30 | 31 |
| | - | - | - | - | - | - | - | - | - | - | - | - | - | - | - | - | - | - | - | - | - | - | - | - | - | - | - | - | - | - | - |

| Feb | S | D | L | M | Mi | J | V | S | D | L | M | Mi | J | V | S | D | L | M | Mi | J | V | S | | | | | | | | |
|------|---|---|---|---|----|---|---|---|---|----|----|----|----|----|----|----|----|----|----|----|----|----|----|----|----|----|----|----|----|---|
| 2020 | 1 | 2 | 3 | 4 | 5 | 6 | 7 | 8 | 9 | 10 | 11 | 12 | 13 | 14 | 15 | 16 | 17 | 18 | 19 | 20 | 21 | 22 | 23 | 24 | 25 | 26 | 27 | 28 | 29 | |
| | - | - | - | - | - | - | - | - | - | - | - | - | - | - | - | - | - | - | - | - | - | - | - | - | - | - | - | - | - | - |

| Mar | D | L | M | Mi | J | V | S | D | L | M | Mi | J | V | S | D | L | M | Mi | J | V | S | D | L | M | | | | | | | |
|------|---|---|---|----|---|---|---|---|---|----|----|----|----|----|----|----|----|----|----|----|----|----|----|----|----|----|----|----|----|----|----|
| 2020 | 1 | 2 | 3 | 4 | 5 | 6 | 7 | 8 | 9 | 10 | 11 | 12 | 13 | 14 | 15 | 16 | 17 | 18 | 19 | 20 | 21 | 22 | 23 | 24 | 25 | 26 | 27 | 28 | 29 | 30 | 31 |
| | - | - | - | - | - | - | - | - | - | - | - | - | - | - | - | - | - | - | - | - | - | - | - | - | - | - | - | - | - | - | |

| Ab | Mi | J | V | S | D | L | M | Mi | J | V | S | D | L | M | Mi | J | V | S | D | L | M | Mi | J | | | | | | | |
|------|----|---|---|---|---|---|---|----|---|----|----|----|----|----|----|----|----|----|----|----|----|----|----|----|----|----|----|----|----|----|
| 2020 | 1 | 2 | 3 | 4 | 5 | 6 | 7 | 8 | 9 | 10 | 11 | 12 | 13 | 14 | 15 | 16 | 17 | 18 | 19 | 20 | 21 | 22 | 23 | 24 | 25 | 26 | 27 | 28 | 29 | 30 |
| | - | - | - | - | - | - | - | - | - | - | - | - | - | - | - | - | - | - | - | - | - | - | - | - | - | - | - | - | - | - |

| May | V | S | D | L | M | Mi | J | V | S | D | L | M | Mi | J | V | S | D | L | M | Mi | J | V | S | D | | | | | | | |
|------|---|---|---|---|---|----|---|---|---|----|----|----|----|----|----|----|----|----|----|----|----|----|----|----|----|----|----|----|----|----|----|
| 2020 | 1 | 2 | 3 | 4 | 5 | 6 | 7 | 8 | 9 | 10 | 11 | 12 | 13 | 14 | 15 | 16 | 17 | 18 | 19 | 20 | 21 | 22 | 23 | 24 | 25 | 26 | 27 | 28 | 29 | 30 | 31 |
| | - | - | - | - | - | - | - | - | - | - | - | - | - | - | - | - | - | - | - | - | - | - | - | - | - | - | - | - | - | - | |

| Jun | L | M | Mi | J | V | S | D | L | M | Mi | J | V | S | D | L | M | Mi | J | V | S | D | L | M | | | | | | | |
|------|---|---|----|---|---|---|---|---|---|----|----|----|----|----|----|----|----|----|----|----|----|----|----|----|----|----|----|----|----|----|
| 2020 | 1 | 2 | 3 | 4 | 5 | 6 | 7 | 8 | 9 | 10 | 11 | 12 | 13 | 14 | 15 | 16 | 17 | 18 | 19 | 20 | 21 | 22 | 23 | 24 | 25 | 26 | 27 | 28 | 29 | 30 |
| | - | - | - | - | - | - | - | - | - | - | - | - | - | - | - | - | - | - | - | - | - | - | - | - | - | - | - | - | - | - |

| Jul | Mi | J | V | S | D | L | M | Mi | J | V | S | D | L | M | Mi | J | V | S | D | L | M | Mi | J | V | | | | | | | |
|------|----|---|---|---|---|---|---|----|---|----|----|----|----|----|----|----|----|----|----|----|----|----|----|----|----|----|----|----|----|----|----|
| 2020 | 1 | 2 | 3 | 4 | 5 | 6 | 7 | 8 | 9 | 10 | 11 | 12 | 13 | 14 | 15 | 16 | 17 | 18 | 19 | 20 | 21 | 22 | 23 | 24 | 25 | 26 | 27 | 28 | 29 | 30 | 31 |
| | - | - | - | - | - | - | - | - | - | - | - | - | - | - | - | - | - | - | - | - | - | - | - | - | - | - | - | - | - | - | |

 Reservado

Casa Rural
Distrito de Leiria - Región Centro (Portugal)
"A Casa do Ribeiro"

8
[Reservar](#)

Calendario de disponibilidades - a partir de : julio 2020

| Ag | S | D | L | M | Mi | J | V | S | D | L | M | Mi | J | V | S | D | L | M | Mi | J | V | S | D | L | | | | | | | |
|------|---|---|---|---|----|---|---|---|---|----|----|----|----|----|----|----|----|----|----|----|----|----|----|----|----|----|----|----|----|----|----|
| 2020 | 1 | 2 | 3 | 4 | 5 | 6 | 7 | 8 | 9 | 10 | 11 | 12 | 13 | 14 | 15 | 16 | 17 | 18 | 19 | 20 | 21 | 22 | 23 | 24 | 25 | 26 | 27 | 28 | 29 | 30 | 31 |
| | - | - | - | - | - | - | - | - | - | - | - | - | - | - | - | - | - | - | - | - | - | - | - | - | - | - | - | - | - | - | |

| Sep | M | Mi | J | V | S | D | L | M | Mi | J | V | S | D | L | M | Mi | J | V | S | D | L | M | Mi | | | | | | | |
|------|---|----|---|---|---|---|---|---|----|----|----|----|----|----|----|----|----|----|----|----|----|----|----|----|----|----|----|----|----|----|
| 2020 | 1 | 2 | 3 | 4 | 5 | 6 | 7 | 8 | 9 | 10 | 11 | 12 | 13 | 14 | 15 | 16 | 17 | 18 | 19 | 20 | 21 | 22 | 23 | 24 | 25 | 26 | 27 | 28 | 29 | 30 |
| | - | - | - | - | - | - | - | - | - | - | - | - | - | - | - | - | - | - | - | - | - | - | - | - | - | - | - | - | - | |

Reservado

[Mes : Siguiente >>](#)

Precios del alquiler - Casa Rural - Cottage con Encanto - de 1 a 4 Persona(s)

| Precios | Noche | Fin de semana | Semana | 2 semanas | Mes |
|-----------------|---------|---------------|----------|-----------|-----|
| Temporada Baja | 33257€* | 99772€* | 166287€* | 332575€* | - |
| Temporada Media | - | 99772€* | 199545€* | 399089€* | - |
| Temporada Alta | - | - | 299317€* | 598634€* | - |

[Reservar](#)

Condiciones de reservas

- **Reserva**
 - Pago en el momento de reservar : 50% del importe del alquiler
 - Pago del saldo : a la recepción de las llaves
- **Alquiler**
 - Gastos incluidos
 - Impuesto de estancias incluido
 - Forfait limpieza incluido
 - Prever suplemento para :
 - cama(s) suplementaria(s)
 - leña

[▶ Reservar](#)

[▶ Contactar al propietario](#)

Contacte directamente con los propietarios

www.cr.ihacom
N° del anuncio
77366
>> Reservar <<

Modalidades de pago aceptadas

- Giro postal internacional • Giro bancario
- PayPal • Efectivo

Contacto

Idiomas hablados



* Tasa de conversión a título informativo : 100€ = 110\$ = 91£ = 66514.9¢

N° del anuncio 77366

www.cr.ihacom

