

# Casa Rural

## São João de Tarouca

### "Casa da Portaria"

La casa es el lugar ideal para unas vacaciones en familia o con amigos. Tiene 6 habitaciones dobles, piscina, barbacoa, parking, un salón con 100 m2 y 2000 m2 de terreno.

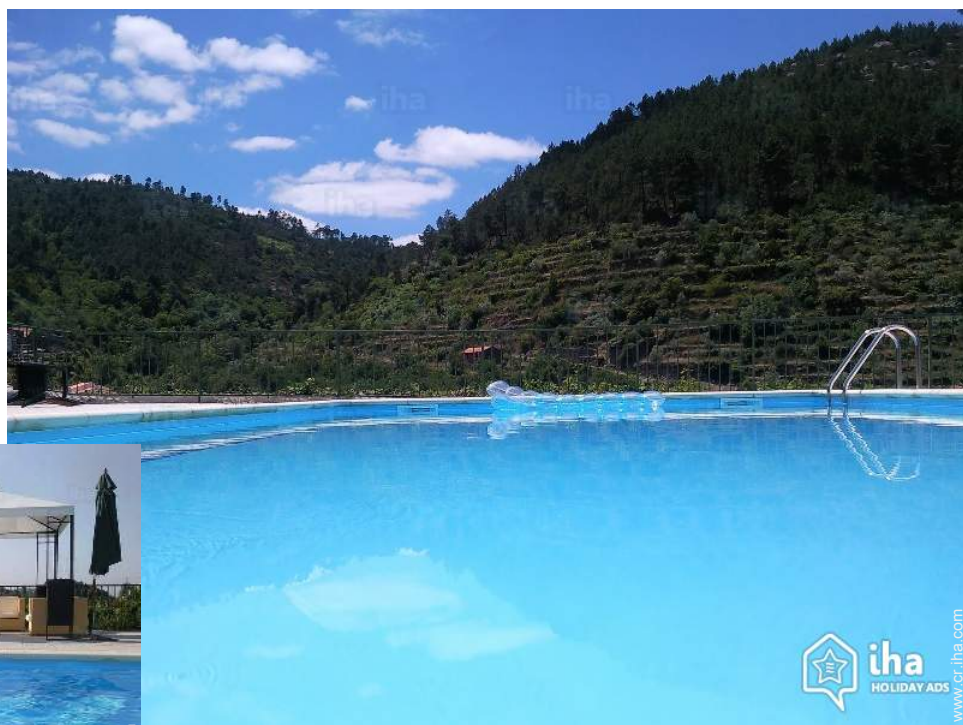

Casa Rural - Casa de Campo, individual, de 2 plantas, entrada particular, en un(a) Propiedad

Marco : campestre, apacible

Capacidad : de 10 a 14 persona (s)

Dormitorio(s) : 6

São João de Tarouca - Distrito de Viseu - Región Centro (Portugal)  
Portugal

Nº del anuncio 16367

[www.cr.ihaholiday.com](http://www.cr.ihaholiday.com)



## Casa Rural



Casa Rural - Casa de Campo, individual, de 2 plantas, entrada particular, en un(a) Propiedad

- **Ideal para varias familias, familia grande**

- Vista : panorámica, montaña, piscina, campos agrícolas, río, monumento

- Marco : campestre, apacible

- Exposición : Noroeste

" La casa tiene 6 habitaciones dobles, de ellas 3 suites. Alquilamos la casa en su totalidad o sólo una parte, contacte con nosotros para precios y condiciones. Además de las 6 habitaciones, la casa tiene una gran sala con 100 m<sup>2</sup>, dos cocinas completas, 5 WC, aparcamiento, barbacoa, piscina y terreno de 2000 m<sup>2</sup>. Opciones. Podemos alquilar la casa en su totalidad, con capacidad para 12 personas, o una parte, con un área de cocina independiente y el número de habitaciones que necesite. "

## Los extras

- **Piscina :**

Piscina privada, rectangular (largura 10m, anchura 5m), acceso por la escalera, acceso por escalera de mano, ducha exterior (abierta desde '01 abril' hasta '15 septiembre')

- **Parqueo :**

Aparcamiento no cubierto : 2 en la residencia.

- **Ventajas :**

Dardos, 3 bici(s)

## Medios Ambientes y localización



Campo



Cultura

" Situado en la región del Duero, famosa por sus vinos y paisajes, situado en un pueblo histórico, con un magnífico monasterio, iglesia, puentes. El río Varosa pasa por delante, con cascadas, molinos de viento y lugares para nadar. "

### Ocio

- **Actividades de ocio a menos de 20 Km / 12 millas :**

Banana boat, esquí náutico, jet ski, piragüismo, canyoning, rafting, tenis, squash, centro de equitación, escalada, delta plano, parapente, excursión en barco, mini golf, ATV/Quad, circuito de modelismo, baloncesto, balónvolea, paintball, caza, pesca

### Medio Ambiente

- **Sitio :**

Piscina climatizada 20km  
Mar/océano >50km  
Cala 25km  
Piscina pública 10km  
Pista de tenis pública 15km  
Recorrido de golf 9 hoyos >50km  
Cascada 500m  
Río 200m  
Estanque 25km  
Cadena montañosa 1km  
Varadero 20km  
Varadero jet ski 20km

- **Comodidades :**

Centro del pueblo <50m  
El centro 15km  
Parada/estación de guagua 15km  
Alquiler de carro 15km  
Panadería 7,5km  
Catering 7,5km  
Pequeños comercios 100m  
Supermercado 15km  
Comercios de lujo y de marcas 40km  
Peluquería 500m  
Cibercafé 15km  
Correos 7,5km  
Banco 7,5km  
Cajero automático 7,5km  
Farmacia 7,5km  
Doctor 7,5km  
Hospital 15km  
Dispensario 7,5km





vista desde el jardín/parque

## Interior

- **Capacidad de alojamiento :**

de 10 a 14 persona(s) (12 adultos, 2 niño(s))

- **Disposición interior :**

6 dormitorio(s), 5 cuarto de baño, cuarto de estar 25m<sup>2</sup>, salón 90m<sup>2</sup>, cocina independiente, rincón comedor, rincón chimenea, sala de juegos, recepción

- **litera-cama(s) :**

4 cama de matrimonio, 1 cama(s) king-size (s), 2 sofá cama 1 pers

- **Confort :**

Chimenea, T.V., salón cine, cadena de música, vídeo, lector DVD, juego de salón, colección de libros, colección de películas, enchufe antena t.v., teléfono, cable/satélite, wifi, armario, calefacción central, cortinas, estores, doble vidriera

- **Electrodomésticos :**

Vajilla/cubiertos, utensilios de cocina, cafetera, cafetera express, tostador, exprimidor, parilla, cocina de gas, horno, hornillo, microondas, campana extractora, nevera, congelador, lavavajilla, lavadora, aspirador, plancha, tabla de planchar

## Exterior

- **Superficie terreno :**

2000m<sup>2</sup>

- **Instalación exterior :**

Terraza 70m<sup>2</sup>, solárium 180m<sup>2</sup>, mirador, tienda tradicional

- **Marco exterior :**

Patio privado 70m<sup>2</sup>, terreno cerrado 2000m<sup>2</sup>, olivar

- **Instalaciones exteriores :**

Parrilla, mesa(s) de jardín, 8 silla(s) de jardín, cenador, sombrilla, 3 reposera(s), 1 hamaca (s), 1 mecedora(s), ducha exterior



cocina

## Servicios

- **Colada :**

Sábanas (1 X / por semana), Toallas (1 X / por semana), Ropa blanca (1 X / por semana), Manta(s) (1 X / por semana), Edredón(es) (1 X / por semana), Almohada (s) (1 X / por semana)

- **Casa :**

Limpieza (1 X / por semana), Servicio de mantenimiento jardín/piscina (1 X / por semana)

- **Restauración :**

Desayuno suplemento (+6651€\*)

## Informaciones prácticas

- **Informaciones prácticas**

Niños bienvenidos

Agua : caliente/fría

Tensión eléctrica : 220-240V / 50Hz



habitación principal



Album de fotos - 1



vista desde el jardín/parque



habitación principal



cocina



Album de fotos - 2



habitación



habitación



cuarto de estar



cuarto de baño



cocina



habitación



habitación



salón



Album de fotos - 3



salón



recepción



cuarto de baño



sitio histórico



sitio histórico

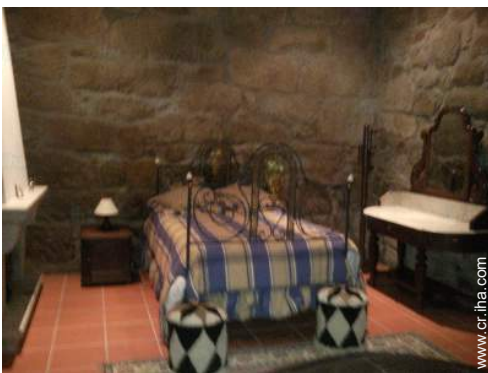

habitación

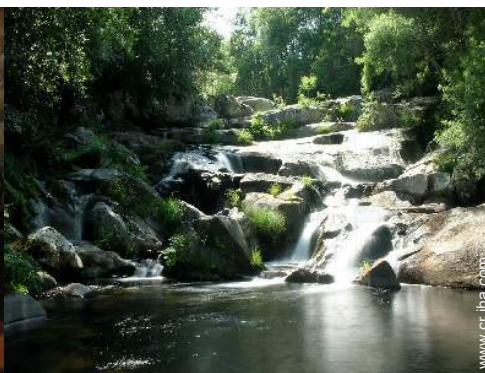

cascada



patio privado



### Localización



### Localización & acceso

" En el centro de São João de Tarouca, frente a la iglesia. "



Coordenadas GPS en grados, minutos, segundos: Latitud 40°59'40"N - Longitud 7°44'54"O (Alojamiento)

#### Dirección

→ Casa da Portaria  
3610 082 São João de Tarouca

- Lamego : (15km)
- Peso da Régua : (23km)
- Vila Real : (45km)

### Contacto

Idiomas  
hablados



Casa Rural  
Distrito de Viseu - Región Centro (Portugal)  
"Casa da Portaria"

Calendario de disponibilidades - a partir de : noviembre 2019

Nov	V	S	D	L	M	Mi	J	V	S	D	L	M	Mi	J	V	S	D	L	M	Mi	J	V	S	D	L	M	Mi	J	V	S
2019	1	2	3	4	5	6	7	8	9	10	11	12	13	14	15	16	17	18	19	20	21	22	23	24	25	26	27	28	29	30
										-	-	-	-	-	-	-	-	-	-	-	-	-	-	-	-	-	-	-	-	-

Dic	D	L	M	Mi	J	V	S	D	L	M	Mi	J	V	S	D	L	M	Mi	J	V	S	D	L	M	Mi	J	V	S	D	L	M
2019	1	2	3	4	5	6	7	8	9	10	11	12	13	14	15	16	17	18	19	20	21	22	23	24	25	26	27	28	29	30	31
	-	-	-	-	-	-	-	-	-	-	-	-	-	-	-	-	-	-	-	-	-	-	-	-	-	-	-	-	-	-	-

En	Mi	J	V	S	D	L	M	Mi	J	V	S	D	L	M	Mi	J	V	S	D	L	M	Mi	J	V	S	D	L	M	Mi	J	V
2020	1	2	3	4	5	6	7	8	9	10	11	12	13	14	15	16	17	18	19	20	21	22	23	24	25	26	27	28	29	30	31
	-	-	-	-	-	-	-	-	-	-	-	-	-	-	-	-	-	-	-	-	-	-	-	-	-	-	-	-	-	-	-

Feb	S	D	L	M	Mi	J	V	S	D	L	M	Mi	J	V	S	D	L	M	Mi	J	V	S	D	L	M	Mi	J	V	S
2020	1	2	3	4	5	6	7	8	9	10	11	12	13	14	15	16	17	18	19	20	21	22	23	24	25	26	27	28	29
	-	-	-	-	-	-	-	-	-	-	-	-	-	-	-	-	-	-	-	-	-	-	-	-	-	-	-	-	-

Mar	D	L	M	Mi	J	V	S	D	L	M	Mi	J	V	S	D	L	M	Mi	J	V	S	D	L	M	Mi	J	V	S	D	L	M
2020	1	2	3	4	5	6	7	8	9	10	11	12	13	14	15	16	17	18	19	20	21	22	23	24	25	26	27	28	29	30	31
	-	-	-	-	-	-	-	-	-	-	-	-	-	-	-	-	-	-	-	-	-	-	-	-	-	-	-	-	-	-	-

Ab	Mi	J	V	S	D	L	M	Mi	J	V	S	D	L	M	Mi	J	V	S	D	L	M	Mi	J	V	S	D	L	M	Mi	J
2020	1	2	3	4	5	6	7	8	9	10	11	12	13	14	15	16	17	18	19	20	21	22	23	24	25	26	27	28	29	30
	-	-	-	-	-	-	-	-	-	-	-	-	-	-	-	-	-	-	-	-	-	-	-	-	-	-	-	-	-	-

May	V	S	D	L	M	Mi	J	V	S	D	L	M	Mi	J	V	S	D	L	M	Mi	J	V	S	D	L	M	Mi	J	V	S	D
2020	1	2	3	4	5	6	7	8	9	10	11	12	13	14	15	16	17	18	19	20	21	22	23	24	25	26	27	28	29	30	31
	-	-	-	-	-	-	-	-	-	-	-	-	-	-	-	-	-	-	-	-	-	-	-	-	-	-	-	-	-	-	-

Jun	L	M	Mi	J	V	S	D	L	M	Mi	J	V	S	D	L	M	Mi	J	V	S	D	L	M	Mi	J	V	S	D	L	M
2020	1	2	3	4	5	6	7	8	9	10	11	12	13	14	15	16	17	18	19	20	21	22	23	24	25	26	27	28	29	30
	-	-	-	-	-	-	-	-	-	-	-	-	-	-	-	-	-	-	-	-	-	-	-	-	-	-	-	-	-	-

Jul	Mi	J	V	S	D	L	M	Mi	J	V	S	D	L	M	Mi	J	V	S	D	L	M	Mi	J	V	S	D	L	M	Mi	J	V
2020	1	2	3	4	5	6	7	8	9	10	11	12	13	14	15	16	17	18	19	20	21	22	23	24	25	26	27	28	29	30	31
	-	-	-	-	-	-	-	-	-	-	-	-	-	-	-	-	-	-	-	-	-	-	-	-	-	-	-	-	-	-	-

Ag	S	D	L	M	Mi	J	V	S	D	L	M	Mi	J	V	S	D	L	M	Mi	J	V	S	D	L	M	Mi	J	V	S	D	L
2020	1	2	3	4	5	6	7	8	9	10	11	12	13	14	15	16	17	18	19	20	21	22	23	24	25	26	27	28	29	30	31
	-	-	-	-	-	-	-	-	-	-	-	-	-	-	-	-	-	-	-	-	-	-	-	-	-	-	-	-	-	-	-

■ Temporada Media      ■ Temporada Alta





Casa Rural  
São João de Tarouca - Portugal  
"Casa da Portaria"

9

[Reservar](#)

Calendario de disponibilidades - a partir de : agosto 2020

Sep	M	Mi	J	V	S	D	L	M	Mi	J	V	S	D	L	M	Mi	J	V	S	D	L	M	Mi							
2020	1	2	3	4	5	6	7	8	9	10	11	12	13	14	15	16	17	18	19	20	21	22	23	24	25	26	27	28	29	30
-	-	-	-	-	-	-	-	-	-	-	-	-	-	-	-	-	-	-	-	-	-	-	-	-	-	-	-	-	-	

Oct	J	V	S	D	L	M	Mi	J	V	S	D	L	M	Mi	J	V	S	D	L	M	Mi	J	V	S							
2020	1	2	3	4	5	6	7	8	9	10	11	12	13	14	15	16	17	18	19	20	21	22	23	24	25	26	27	28	29	30	31
-	-	-	-	-	-	-	-	-	-	-	-	-	-	-	-	-	-	-	-	-	-	-	-	-	-	-	-	-	-	-	



Temporada Media



Temporada Alta

Mes : Siguiente >>

Precios del alquiler - Casa Rural - Casa de Campo - de 10 a 14 Persona(s)

Precios	Noche	Fin de semana	Semana	2 semanas	Mes
Temporada Baja	133030€* ↓ > 2	332575€*	598634€*	-	-
Temporada Media	-	-	798179€* (Sábado)	-	-
Temporada Alta	-	-	1596358€* (Sábado)	-	-
Fiestas especiales	-	-	1928932€* (Sábado) > 7	-	-

↓ Precio decreciente (Día de llegada) > Mínimo Noche

[Reservar](#)

Condiciones de reservas

• Reserva

→ Pago en el momento de reservar :  
25% del importe del alquiler  
→ Pago del saldo :  
a la recepción de las llaves

Contacto

Idiomas  
hablados



Modalidades de pago aceptadas

• Giro bancario • PayPal • Efectivo

► Reservar

► Contactar al propietario

Contacte directamente con los propietarios

[www.cr.iha.com](http://www.cr.iha.com)

Nº del anuncio

16367

>> Reservar <<

\* Tasa de conversión a título informativo : 100€ = 110\$ = 91£ = 66514.9¢

Nº del anuncio 16367

[www.cr.iha.com](http://www.cr.iha.com)

