

Casa Rural Sprimont "Les Gites d Ogne"

Alquiler de casas rurales en las Ardenas belgas. Casa rural de carácter a 20 km de Lieja y Spa. Internet Wi-Fi



Casa Rural - Antigua Granja con Encanto, individual, de 2 plantas, entrada particular, en un(a) Propiedad con Encanto

Marco : rural, bucólico

Capacidad : de 2 a 23 persona(s)
Dormitorio(s) : 10
Pieza(s) : 16



Estancias temáticas
Caminata
Golf

Sprimont - Provincia de Lieja - Valonia

Bélgica

Reserva : +32 (0) 43 82 28 64 (Bélgica)

N° del anuncio 15947

www.cr.iha.com



Casa Rural



Casa Rural - Antigua Granja con Encanto, individual, de 2 plantas, entrada particular, en un(a) Propiedad con Encanto

- Ideal para grupo, varias familias
- Vista : despejada, sin vecinos, campo, jardín/parque, pradera, pueblo
- Marco : rural, bucólico

" A las puertas de las Ardenas belgas, en la región de Ourthe-Amblève, 20 km de la dependencia de Lieja-Spa-Verviers - Ogne alojamientos - de una antigua granja cuadrada 17 - del siglo XVIII restaurada en casas rurales de carácter para una capacidad de 4/5, 6/7 11/10/12 14/16, 20/23 personas - 2, 3, 5, 7, 10 habitaciones. No granja activa. Alquiler de vacaciones en el campo, grupo de alojamientos rurales para una estancia con familia o amigos. Acceso a internet Wifi. No se admiten mascotas. Propiedad con árboles y semi-closed. Estanque natural poco cercado. Aparcamiento privado en la propiedad. Deslice y swing. Sombrillas. Jardín con bancos, mesas de madera. Barbacoa. Clasificados 2/3 orejas por la Comisión general de turismo de la provincia de Lieja. Testimonio auténtico de alquiler a la pericia de los constructores del pasado. Para los amantes de los gruesos muros de piedra restaurada y exponen de enormes vigas de roble. Alquiler de fin de semana 2-3 noches [Viernes-Domingo/ Lunes], entre semana 4 noches [lunes a viernes], semana [Vie/lun-vie-lun] 7 noches o más. Las tasas mencionadas = precios para una capacidad máxima de la casa, de las cargas. Tarifas personalizadas bajo petición. "

Los extras

- **Parqueo :**
Aparcamiento no cubierto : 10 en la residencia, 10 plaza(s) reservada(s), 10 en el terreno.
- **instalaciones de bebé :**
Comedor de bebé

Medios Ambientes y localización



" Ardenas, región de Ourthe-Amblève. A dos pasos de múltiples actividades deportivas y lugares de interés: GP F1 - especial Grand Prix fórmula 1, circuito de Spa Francorchamps, Tilff Bastogne de Tilff, Francorchamps, Lieja-Bastogne-Lieja, de Aywaille-Remouchamps cuevas, Safari Park de desarrolladores. Cascada de Plopsa Co, Co, voleibol de playa en Esneux, Tilff, Durbuy, Theux, La Reid, Maastricht, Comblain - a puente internacional Club de Golf de 18 hoyos de Gomz - Andoumont, Beaufays, buceo en Lille y Gombe, lado carrera de ciclismo de La Redoute, Francofolies de Spa y marcan clásicos, montar a caballo, tenis, caminatas y circuitos de ATV. "

Ocio

- **Actividades de ocio a menos de 20 Km / 12 millas :**

Esquí alpino, esquí de fondo, trineo (pista), patinaje, baño, submarinismo, windsurf, piragüismo, tenis, squash, centro de equitación, poni club, camino para pasear, sendero costero/forestal, caminata, escalada, MTB (itinerario circuito), excursión en barco, paseo a caballo, mini golf, ATV/Quad, karting, circuito automóvil, juego de bolos, baloncesto, paintball, safari, acrobanché, pesca, terreno de petanca

- **Encuadramiento :**

Escuela de esquí, escuela de buceo, escuela de tenis, escuela de equitación

Medio Ambiente

- **Sitio :**

Pistas de esquí 25km
Remontes 25km
Pista de patinaje 30km
Piscina climatizada 5km
Piscina pública 5km
Pista de tenis pública 500m
Recorrido de golf 18 hoyos 3km
Cascada 30km
Río 4km
Estanque 25km
Lago 25km
Bosque 10km
Puerto deportivo 20km



sala de televisión



vista aérea



comedor

Interior

- **Capacidad de alojamiento :**

de 2 a 23 persona(s)

- **Superficie habitable :**

400m²

- **Disposición interior :**

16 pieza(s), 10 dormitorio(s), 4 cuarto de baño, 1 aseo, 6 WC, cuarto de estar, salón, cocina americana, comedor, rincón comedor, sala de televisión

- **litera-cama(s) :**

7 cama de matrimonio, 1 cama(s) king-size (s), 2 cama sencilla, 1 literas, 3 cuna

- **Confort :**

T.V., cadena de música, vídeo, lector DVD, juego de salón, enchufe antena t.v., cable/satélite, acceso internet, acceso internet alta velocidad, wifi, armario, ropero, secador de pelo, calefacción central, ventanal, claraboya, cortinas, estores, doble vidriera

- **Electrodomésticos :**

Vajilla/cubiertos, utensilios de cocina, cafetera, cafetera eléctrica, hervidor eléctrico, tostador, exprimidor, aparato de la raclette, placa eléctrica, horno, microondas, campana extractora, nevera, lavavajilla, aspirador, plancha, tabla de planchar

Exterior

- **Superficie terreno :**

5000m²

- **Instalación exterior :**

Terraza

- **Marco exterior :**

Jardín > 1000m², césped > 1000m², estanque

- **Instalaciones exteriores :**

Parrilla, mesa(s) de jardín, sombrilla, columpio, columpio



habitación

Servicios

- **Colada :**

Manta(s), Edredón(es), Almohada(s)

- **Casa :**

Limpieza inicial, Parqueo

Informaciones prácticas

- **Informaciones prácticas**

Niños bienvenidos

Animales no aceptados

Presencia en el lugar : animales domésticos

Alquiler no fumador, cobertura teléfono móvil, transporte personal recomendado

Agua : caliente/fría

Tensión eléctrica : 220-240V / 50Hz

Corriente eléctrica : red (eléctrica)



cocina

Album de fotos - 1



vista aérea



sala de televisión



comedor



cocina



habitación

Album de fotos - 2



habitación



habitación



habitación



habitación



General



sala de televisión

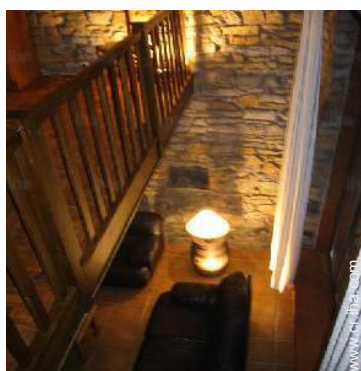

Album de fotos - 3



habitación

cuarto de estar

área de cocina

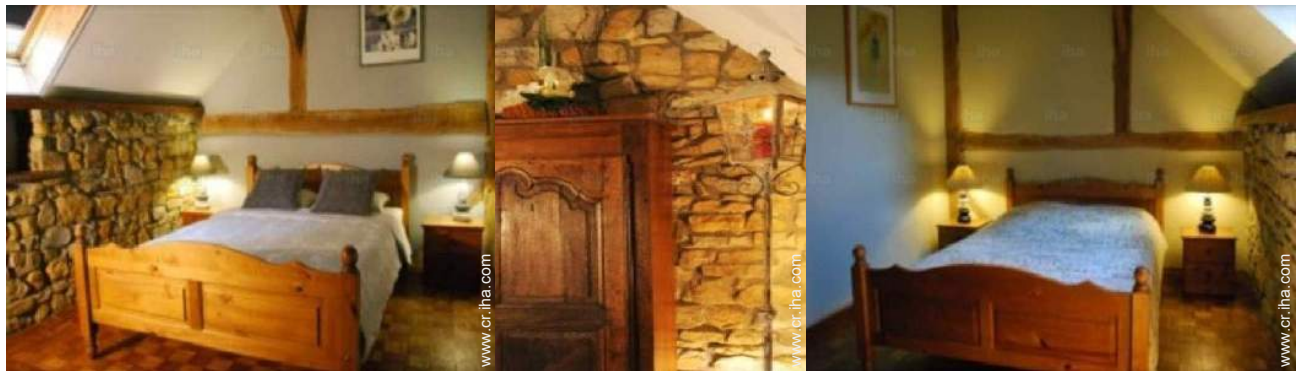

habitación

habitación



habitación

cuarto de baño

vista desde el jardín/parque



vista sobre el jardín/parque

vista aérea

Invierno

Estancias temáticas

Caminata

Golf

Localización

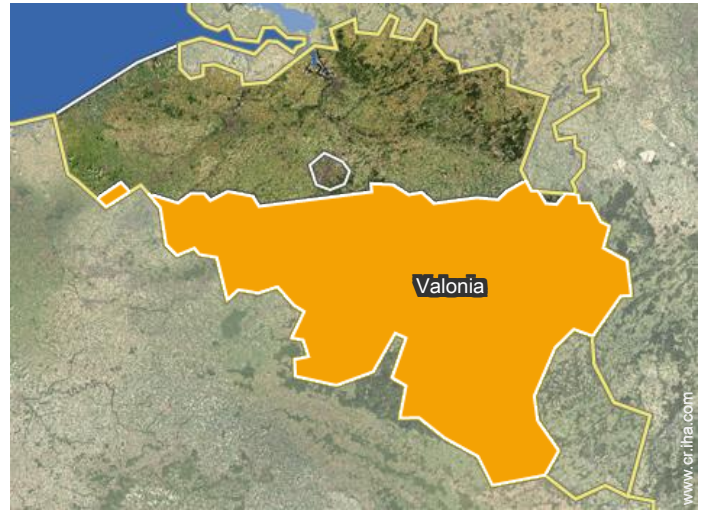
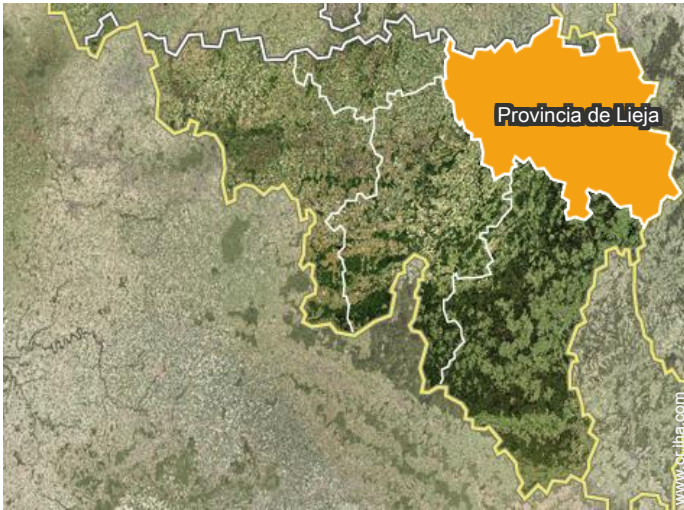

Localización & acceso

" a 5 km del acceso a la autopista de la Ardenas - E25 Lieja-Luxemburgo. Cerca de Seraing-Sart Tilman-Lieja-Spa-La Reid-Theux-Embourg-Tilff-Esneux-Comblain en el puente-Maastricht-Verviers-Bonnelles..."



Coordenadas GPS en grados, minutos, segundos: Latitud 50°31'1"N - Longitud 5°39'11"E (Alojamiento)

Dirección

→ Rue Nicolas Evrard, 1
4140 Sprimont

● Autopista (salida) E 25 - sortie 43

→ Beaufays, Provincia de Lieja, Valonia,
Bélgica

→ Distancia : 5km
→ Tiempo : 5'

● Aeropuerto Liege

→ Lieja, Provincia de Lieja, Valonia,
Bélgica

→ Distancia : 25km
→ Tiempo : 30'

● Estación de tren Liège Guillemins

→ Lieja, Provincia de Lieja, Valonia,
Bélgica

→ Distancia : 20km
→ Tiempo : 20'

● Aywaille : (5km)

● Spa : (25km)

● Durbuy : (25km)

Contacto

Idiomas
hablados



Calendario de disponibilidades - a partir de : abril 2018

| Ab | D | L | M | Mi | J | V | S | D | L | M | Mi | J | V | S | D | L | M | Mi | J | V | S | D | L | | | | | | | |
|------|---|---|---|----|---|---|---|---|---|----|----|----|----|----|----|----|----|----|----|----|----|----|----|----|----|----|----|----|----|----|
| 2018 | 1 | 2 | 3 | 4 | 5 | 6 | 7 | 8 | 9 | 10 | 11 | 12 | 13 | 14 | 15 | 16 | 17 | 18 | 19 | 20 | 21 | 22 | 23 | 24 | 25 | 26 | 27 | 28 | 29 | 30 |
| | | | | | | | | | | | | | | | | | | | | | | | - | - | - | - | - | - | - | - |

| May | M | Mi | J | V | S | D | L | M | Mi | J | V | S | D | L | M | Mi | J | V | S | D | L | M | Mi | J | V | S | D | L | M | Mi | J |
|------|---|----|---|---|---|---|---|---|----|----|----|----|----|----|----|----|----|----|----|----|----|----|----|----|----|----|----|----|----|----|----|
| 2018 | 1 | 2 | 3 | 4 | 5 | 6 | 7 | 8 | 9 | 10 | 11 | 12 | 13 | 14 | 15 | 16 | 17 | 18 | 19 | 20 | 21 | 22 | 23 | 24 | 25 | 26 | 27 | 28 | 29 | 30 | 31 |
| | - | - | - | - | - | - | - | - | - | - | - | - | - | - | - | - | - | - | - | - | - | - | - | - | - | - | - | - | - | - | - |

| Jun | V | S | D | L | M | Mi | J | V | S | D | L | M | Mi | J | V | S | D | L | M | Mi | J | V | S | D | L | M | Mi | J | V | S |
|------|---|---|---|---|---|----|---|---|---|----|----|----|----|----|----|----|----|----|----|----|----|----|----|----|----|----|----|----|----|----|
| 2018 | 1 | 2 | 3 | 4 | 5 | 6 | 7 | 8 | 9 | 10 | 11 | 12 | 13 | 14 | 15 | 16 | 17 | 18 | 19 | 20 | 21 | 22 | 23 | 24 | 25 | 26 | 27 | 28 | 29 | 30 |
| | - | - | - | - | - | - | - | - | - | - | - | - | - | - | - | - | - | - | - | - | - | - | - | - | - | - | - | - | - | - |

| Jul | D | L | M | Mi | J | V | S | D | L | M | Mi | J | V | S | D | L | M | Mi | J | V | S | D | L | M | Mi | J | V | S | D | L | M |
|------|---|---|---|----|---|---|---|---|---|----|----|----|----|----|----|----|----|----|----|----|----|----|----|----|----|----|----|----|----|----|----|
| 2018 | 1 | 2 | 3 | 4 | 5 | 6 | 7 | 8 | 9 | 10 | 11 | 12 | 13 | 14 | 15 | 16 | 17 | 18 | 19 | 20 | 21 | 22 | 23 | 24 | 25 | 26 | 27 | 28 | 29 | 30 | 31 |
| | - | - | - | - | - | - | - | - | - | - | - | - | - | - | - | - | - | - | - | - | - | - | - | - | - | - | - | - | - | - | - |

| Ag | Mi | J | V | S | D | L | M | Mi | J | V | S | D | L | M | Mi | J | V | S | D | L | M | Mi | J | V | S | D | L | M | Mi | J | V |
|------|----|---|---|---|---|---|---|----|---|----|----|----|----|----|----|----|----|----|----|----|----|----|----|----|----|----|----|----|----|----|----|
| 2018 | 1 | 2 | 3 | 4 | 5 | 6 | 7 | 8 | 9 | 10 | 11 | 12 | 13 | 14 | 15 | 16 | 17 | 18 | 19 | 20 | 21 | 22 | 23 | 24 | 25 | 26 | 27 | 28 | 29 | 30 | 31 |
| | - | - | - | - | - | - | - | - | - | - | - | - | - | - | - | - | - | - | - | - | - | - | - | - | - | - | - | - | - | - | - |

| Sep | S | D | L | M | Mi | J | V | S | D | L | M | Mi | J | V | S | D | L | M | Mi | J | V | S | D | L | M | Mi | J | V | S | D |
|------|---|---|---|---|----|---|---|---|---|----|----|----|----|----|----|----|----|----|----|----|----|----|----|----|----|----|----|----|----|----|
| 2018 | 1 | 2 | 3 | 4 | 5 | 6 | 7 | 8 | 9 | 10 | 11 | 12 | 13 | 14 | 15 | 16 | 17 | 18 | 19 | 20 | 21 | 22 | 23 | 24 | 25 | 26 | 27 | 28 | 29 | 30 |
| | - | - | - | - | - | - | - | - | - | - | - | - | - | - | - | - | - | - | - | - | - | - | - | - | - | - | - | - | - | - |

| Oct | L | M | Mi | J | V | S | D | L | M | Mi | J | V | S | D | L | M | Mi | J | V | S | D | L | M | Mi | J | V | S | D | L | M | Mi |
|------|---|---|----|---|---|---|---|---|---|----|----|----|----|----|----|----|----|----|----|----|----|----|----|----|----|----|----|----|----|----|----|
| 2018 | 1 | 2 | 3 | 4 | 5 | 6 | 7 | 8 | 9 | 10 | 11 | 12 | 13 | 14 | 15 | 16 | 17 | 18 | 19 | 20 | 21 | 22 | 23 | 24 | 25 | 26 | 27 | 28 | 29 | 30 | 31 |
| | - | - | - | - | - | - | - | - | - | - | - | - | - | - | - | - | - | - | - | - | - | - | - | - | - | - | - | - | - | - | |

| Nov | J | V | S | D | L | M | Mi | J | V | S | D | L | M | Mi | J | V | S | D | L | M | Mi | J | V | S | D | L | M | Mi | J | V |
|------|---|---|---|---|---|---|----|---|---|----|----|----|----|----|----|----|----|----|----|----|----|----|----|----|----|----|----|----|----|----|
| 2018 | 1 | 2 | 3 | 4 | 5 | 6 | 7 | 8 | 9 | 10 | 11 | 12 | 13 | 14 | 15 | 16 | 17 | 18 | 19 | 20 | 21 | 22 | 23 | 24 | 25 | 26 | 27 | 28 | 29 | 30 |
| | - | - | - | - | - | - | - | - | - | - | - | - | - | - | - | - | - | - | - | - | - | - | - | - | - | - | - | - | - | - |

| Dic | S | D | L | M | Mi | J | V | S | D | L | M | Mi | J | V | S | D | L | M | Mi | J | V | S | D | L | M | Mi | J | V | S | D | L |
|------|---|---|---|---|----|---|---|---|---|----|----|----|----|----|----|----|----|----|----|----|----|----|----|----|----|----|----|----|----|----|----|
| 2018 | 1 | 2 | 3 | 4 | 5 | 6 | 7 | 8 | 9 | 10 | 11 | 12 | 13 | 14 | 15 | 16 | 17 | 18 | 19 | 20 | 21 | 22 | 23 | 24 | 25 | 26 | 27 | 28 | 29 | 30 | 31 |
| | - | - | - | - | - | - | - | - | - | - | - | - | - | - | - | - | - | - | - | - | - | - | - | - | - | - | - | - | - | - | |

| En | M | Mi | J | V | S | D | L | M | Mi | J | V | S | D | L | M | Mi | J | V | S | D | L | M | Mi | J | V | S | D | L | M | Mi | J |
|------|---|----|---|---|---|---|---|---|----|----|----|----|----|----|----|----|----|----|----|----|----|----|----|----|----|----|----|----|----|----|----|
| 2019 | 1 | 2 | 3 | 4 | 5 | 6 | 7 | 8 | 9 | 10 | 11 | 12 | 13 | 14 | 15 | 16 | 17 | 18 | 19 | 20 | 21 | 22 | 23 | 24 | 25 | 26 | 27 | 28 | 29 | 30 | 31 |
| | - | - | - | - | - | - | - | - | - | - | - | - | - | - | - | - | - | - | - | - | - | - | - | - | - | - | - | - | - | - | - |

 Reservado

Calendario de disponibilidades - a partir de : enero 2019

| Feb | V | S | D | L | M | Mi | J | V | S | D | L | M | Mi | J | V | S | D | L | M | Mi | J | V | S | D | L | M | Mi | J |
|------|---|---|---|---|---|----|---|---|---|----|----|----|----|----|----|----|----|----|----|----|----|----|----|----|----|----|----|----|
| 2019 | 1 | 2 | 3 | 4 | 5 | 6 | 7 | 8 | 9 | 10 | 11 | 12 | 13 | 14 | 15 | 16 | 17 | 18 | 19 | 20 | 21 | 22 | 23 | 24 | 25 | 26 | 27 | 28 |
| - | - | - | - | - | - | - | - | - | - | - | - | - | - | - | - | - | - | - | - | - | - | - | - | - | - | - | - | - |

| Mar | V | S | D | L | M | Mi | J | V | S | D | L | M | Mi | J | V | S | D | L | M | Mi | J | V | S | D | | | | | | | |
|------|---|---|---|---|---|----|---|---|---|----|----|----|----|----|----|----|----|----|----|----|----|----|----|----|----|----|----|----|----|----|----|
| 2019 | 1 | 2 | 3 | 4 | 5 | 6 | 7 | 8 | 9 | 10 | 11 | 12 | 13 | 14 | 15 | 16 | 17 | 18 | 19 | 20 | 21 | 22 | 23 | 24 | 25 | 26 | 27 | 28 | 29 | 30 | 31 |
| - | - | - | - | - | - | - | - | - | - | - | - | - | - | - | - | - | - | - | - | - | - | - | - | - | - | - | - | - | - | - | |

 Reservado

[Mes : Siguiente >>](#)

Precios del alquiler - Casa Rural - Antigua Granja con Encanto - de 2 a 23 Persona(s)

| Precios | Noche | Fin de semana | Semana | 2 semanas | Mes |
|--|-------|-----------------------|-----------|-----------|-----|
|  Temporada Baja | - | 574611€* (Viernes) | 772023€* | - | - |
|  Temporada Media | - | 631014€* (Viernes) | 913032€* | - | - |
|  Temporada Alta | - | 913032€* (Viernes) | 1018789€* | - | - |
|  Fiestas especiales | - | - | 1759085€* | - | - |

(Día de llegada)

[Reservar](#)

Condiciones de reservas

• Reserva

- Pago en el momento de reservar : 50% del importe del alquiler
- Pago del saldo : 3 meses antes de la estancia
- Fianza requerida : 352522€*

• Alquiler

- Gastos suplementarios
- Impuesto de estancias suplementarios
- Forfait limpieza incluido

[▶ Reservar](#)

[▶ Contactar al propietario](#)

Modalidades de pago aceptadas

- Giro bancario

Contacte directamente con los propietarios

www.cr.ih.com
N° del anuncio
15947
[>> Reservar <<](#)

Contacto

Idiomas
hablados



* Tasa de conversión a título informativo : 100€ = 123.46\$ = 88.94£ = 70504.4¢
N° del anuncio 15947

www.cr.ih.com

