

Casa Rural Terras de Bouro Finca

Una muy hermosa y cómoda casa para unas excelentes vacaciones en un ambiente acogedor y tranquilo.



Casa Rural - Finca, individual, a ras del suelo, entrada particular, en un(a) Propiedad privada

Marco : paradisiaco, tranquilo

Capacidad : de 2 a 8 persona(s)
Dormitorio(s) : 4



Amueblado de Turismo (4 estrellas)
Bienvenue au Chateau ()

Terras de Bouro - Distrito de Braga - Región del Norte (Portugal)
Portugal

N° del anuncio 3604

www.cr.ihha.com



>> ALQUILERES DE VACACIONES

DE PARTICULAR A PARTICULAR



Casa Rural



Casa Rural - Finca, individual, a ras del suelo, entrada particular, en un(a) Propiedad privada

• Ideal para varias familias, todo público

• Vista : panorámica, campo, piscina, jardín/parque, río, nocturna centellante

• Marco : paradisiaco, tranquilo

" CASA do FIO, como dice el poeta todo encaja para que nada falte a su grandeza y perfección, ofrece turismo de naturaleza, turismo cultural, turismo náutico, turismo de salud y bienestar o Turismo Rural, se encuentra en zona de montaña muy tranquila, lejos del bullicio del mundo comercializado, está situado en una zona de vegetación donde el nogal, el pino y el eucalipto son los árboles dominantes. A 5 minutos está el pueblo donde se puede encontrar un poco de todo en términos comerciales."

Los extras

• Piscina :

Piscina privada, rectangular (largura 7m, anchura 4m), sistema de iluminación, acceso por escalera de mano (abierto desde '01 enero' hasta '01 enero')

• Parqueo :

Aparcamiento cubierto : individual(es) cerrado(s). Aparcamiento no cubierto : en la residencia.

• Ventajas :

Barco con remos

• instalaciones de bebé :

Comedor de bebé

Medios Ambientes y localización



Campo

Equitación

Pesca

Termas

" La vía romana GEIRA, candidata a Patrimonio Mundial, pasa a unos 50 metros y hay un río de aguas limpias y cristalinas con arenas doradas donde la gente puede refrescarse, así como paseos en bote que pongo a disposición, así como una pequeña playa. As 5 está el pueblo donde se puede encontrar un poco de todo en términos comerciales. También hay excelentes lugares para caminar, hay 9 rutas de senderismo, ciclismo, esquí acuático, piragüismo, pesca, montar a caballo, clases de surf, parapente. A 50 km están las playas así como ciudades dignas de ser visitadas. Todos los que pasan por aquí quedan encantados con tanta belleza natural. "

Ocio

• Actividades de ocio a menos de 20 Km / 12 millas :

Baño, barca a pedal, banana boat, esquí náutico, jet ski, centro de equitación, camino para pasear, sendero costero/forestal, caminata, escalada, escalada de rocas, MTB (itinerario circuito), delta plano, parapente, excursión en barco, paseo a caballo, mini golf, ATV/Quad, circuito automóvil, juego de bolos, pesca con caña

• Encuadramiento :

Escuela de equitación

• Zonas atractivas y relajación :

Bar, discoteca, restaurante, cine, parque y jardín, parque de atracciones, reserva natural, sitio histórico, museo, antigüedades y brocante, tienda de artesanía, bodega y degustación de vino, baños naturales, termas

Medio Ambiente

• Sitio :

Playa de arena 40km
Piscina pública 15km
Pista de tenis pública 20km
Base náutica 20km
Descensos 5km
Cascada 20km
Acantilado
Río 100m
Bosque 5km
Puerto deportivo 20km
Vía ferrata 25km

• Comodidades :

Centro del pueblo 3km
El centro 25km
Parada/estación de guagua 100m
Alquiler de bici/MTB 20km
Alquiler de moto/escúter 20km
Panadería 2,5km
Catering 500m

Pequeños comercios 3km
Supermercado 3km
Comercios de lujo y de marcas 20km
Peluquería 3km
Cibercafé 3km
Correos 3km
Banco 3km
Cajero automático 3km
Farmacia 3km
Doctor 3km
Enfermera 3km
Hospital 20km
Dispensario 3km



vista de la propiedad



piscina privada



vista sobre el jardín/parque

Interior

- **Capacidad de alojamiento :**
de 2 a 8 persona(s) (8 adultos)
- **Superficie habitable :**
180m²
- **Disposición interior :**
4 dormitorio(s), 3 cuarto de baño, 3 WC, salón 70m², comedor, rincón chimenea, sala de televisión
- **litera-cama(s) :**
4 cama de matrimonio, 4 cama(s) de matrimonio(s) con baldaquín, 1 sofá cama 2 pers, 1 cuna, 1 posibilidad cama(s) suplementaria(s)
- **Confort :**
Chimenea, T.V., cable/satélite, armario, armario empotrado, ropero, secador de pelo, calefacción central, estores, doble vidriera
- **Electrodomésticos :**
Vajilla/cubiertos, utensilios de cocina, cafetera, cafetera eléctrica, cafetera express, tostador, aparato de la raclette, cocina de gas, horno, microondas, campana extractora, nevera, lavavajilla, lavadora, aspirador, plancha, tabla de planchar

Exterior

- **Instalación exterior :**
Terraza > 200m², azotea 9m², balcón
- **Marco exterior :**
Jardín 600m², césped 500m², río, cascada
- **Instalaciones exteriores :**
Parrilla, mesa(s) de jardín, 8 silla(s) de jardín, sombrilla, 8 reposera(s), columpio



habitación de servicio

Servicios

- **Colada :**
Sábanas (1 X / por semana), Toallas (1 X / por semana), Ropa blanca, Manta(s), Edredón(es), Almohada(s)
- **Casa :**
Limpieza, Servicio de mantenimiento jardín/piscina, Parqueo

Informaciones prácticas

- **Informaciones prácticas**
Niños bienvenidos
Transporte personal recomendado
- **Admisión para personas discapacitadas**
Acceso con silla de ruedas



habitación principal

Album de fotos - 1



vista desde la piscina



piscina privada



vista de la propiedad



vista sobre el jardín/parque



habitación principal



habitación de servicio

Album de fotos - 2



cuarto de invitados



sala de televisión



parrilla



Propiedad privada

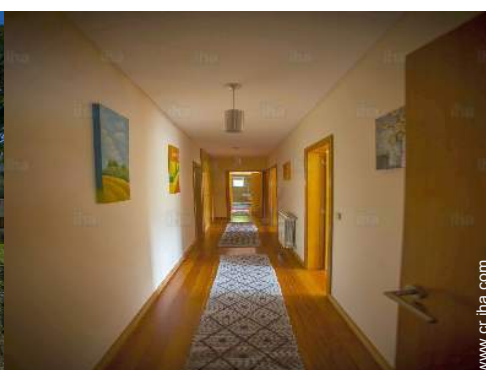

vista desde la casa



vista de la propiedad

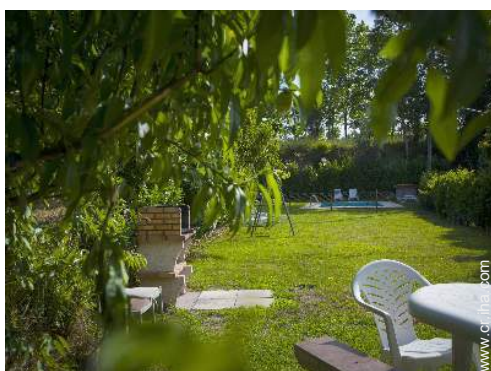

vista desde el jardin/parque



vista desde la piscina



WC



WC



vista desde le comedor



vista desde la piscina

Localización

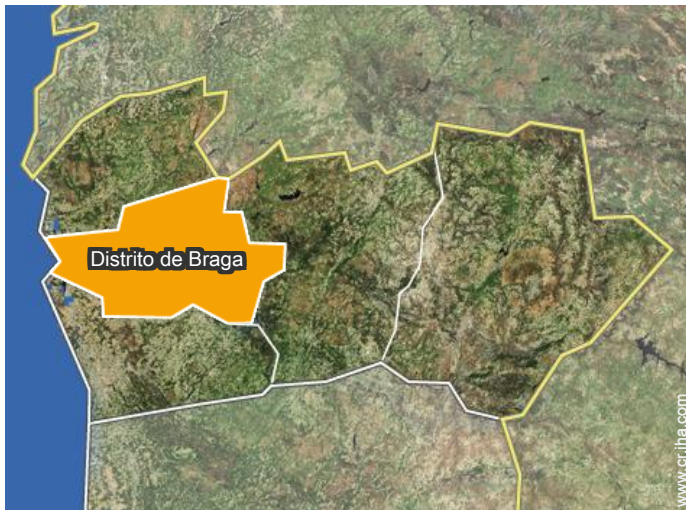

Localización & acceso

" Situado en zona de montaña cerca del Parque Nacional de Peneda-Gerês. "



Coordenadas GPS en grados, minutos, segundos: Latitud 41°43'0"N - Longitud 8°18'22"O (Alojamiento)

Dirección

→ Lugar do Vau 10 A
4840 Terras de Bouro

• Estación de tren Braga

→ Braga, Distrito de Braga, Región del Norte (Portugal), Portugal
→ Distancia : 26km
→ Tiempo : 30'

- Balança : (2km)
- Braga : (25km)

Contacto

Idiomas hablados



Calendario de disponibilidades - a partir de : octubre 2019

Oct	M	Mi	J	V	S	D	L	M	Mi	J	V	S	D	L	M	Mi	J	V	S	D	L	M	Mi	J	V	S	D	L	M	Mi	J
2019	1	2	3	4	5	6	7	8	9	10	11	12	13	14	15	16	17	18	19	20	21	22	23	24	25	26	27	28	29	30	31
																	-	-	-	-	-	-	-	-	-	-	-	-	-	-	-

Nov	V	S	D	L	M	Mi	J	V	S	D	L	M	Mi	J	V	S	D	L	M	Mi	J	V	S							
2019	1	2	3	4	5	6	7	8	9	10	11	12	13	14	15	16	17	18	19	20	21	22	23	24	25	26	27	28	29	30
	-	-	-	-	-	-	-	-	-	-	-	-	-	-	-	-	-	-	-	-	-	-	-	-	-	-	-	-	-	-

Dic	D	L	M	Mi	J	V	S	D	L	M	Mi	J	V	S	D	L	M	Mi	J	V	S	D	L	M							
2019	1	2	3	4	5	6	7	8	9	10	11	12	13	14	15	16	17	18	19	20	21	22	23	24	25	26	27	28	29	30	31
	-	-	-	-	-	-	-	-	-	-	-	-	-	-	-	-	-	-	-	-	-	-	-	-	-	-	-	-	-	-	-

En	Mi	J	V	S	D	L	M	Mi	J	V	S	D	L	M	Mi	J	V	S	D	L	M	Mi	J	V							
2020	1	2	3	4	5	6	7	8	9	10	11	12	13	14	15	16	17	18	19	20	21	22	23	24	25	26	27	28	29	30	31
	-	-	-	-	-	-	-	-	-	-	-	-	-	-	-	-	-	-	-	-	-	-	-	-	-	-	-	-	-	-	-

Feb	S	D	L	M	Mi	J	V	S	D	L	M	Mi	J	V	S	D	L	M	Mi	J	V	S								
2020	1	2	3	4	5	6	7	8	9	10	11	12	13	14	15	16	17	18	19	20	21	22	23	24	25	26	27	28	29	
	-	-	-	-	-	-	-	-	-	-	-	-	-	-	-	-	-	-	-	-	-	-	-	-	-	-	-	-	-	-

Mar	D	L	M	Mi	J	V	S	D	L	M	Mi	J	V	S	D	L	M	Mi	J	V	S	D	L	M							
2020	1	2	3	4	5	6	7	8	9	10	11	12	13	14	15	16	17	18	19	20	21	22	23	24	25	26	27	28	29	30	31
	-	-	-	-	-	-	-	-	-	-	-	-	-	-	-	-	-	-	-	-	-	-	-	-	-	-	-	-	-	-	-

Ab	Mi	J	V	S	D	L	M	Mi	J	V	S	D	L	M	Mi	J	V	S	D	L	M	Mi	J							
2020	1	2	3	4	5	6	7	8	9	10	11	12	13	14	15	16	17	18	19	20	21	22	23	24	25	26	27	28	29	30
	-	-	-	-	-	-	-	-	-	-	-	-	-	-	-	-	-	-	-	-	-	-	-	-	-	-	-	-	-	-

May	V	S	D	L	M	Mi	J	V	S	D	L	M	Mi	J	V	S	D	L	M	Mi	J	V	S	D							
2020	1	2	3	4	5	6	7	8	9	10	11	12	13	14	15	16	17	18	19	20	21	22	23	24	25	26	27	28	29	30	31
	-	-	-	-	-	-	-	-	-	-	-	-	-	-	-	-	-	-	-	-	-	-	-	-	-	-	-	-	-	-	

Jun	L	M	Mi	J	V	S	D	L	M	Mi	J	V	S	D	L	M	Mi	J	V	S	D	L	M							
2020	1	2	3	4	5	6	7	8	9	10	11	12	13	14	15	16	17	18	19	20	21	22	23	24	25	26	27	28	29	30
	-	-	-	-	-	-	-	-	-	-	-	-	-	-	-	-	-	-	-	-	-	-	-	-	-	-	-	-	-	-

Jul	Mi	J	V	S	D	L	M	Mi	J	V	S	D	L	M	Mi	J	V	S	D	L	M	Mi	J	V							
2020	1	2	3	4	5	6	7	8	9	10	11	12	13	14	15	16	17	18	19	20	21	22	23	24	25	26	27	28	29	30	31
	-	-	-	-	-	-	-	-	-	-	-	-	-	-	-	-	-	-	-	-	-	-	-	-	-	-	-	-	-	-	

Casa Rural
 Distrito de Braga - Región del Norte (Portugal)
Finca

8
[Reservar](#)



Calendario de disponibilidades - a partir de : julio 2020

Ag	S	D	L	M	Mi	J	V	S	D	L	M	Mi	J	V	S	D	L	M	Mi	J	V	S	D	L	M	Mi	J	V	S	D	L
2020	1	2	3	4	5	6	7	8	9	10	11	12	13	14	15	16	17	18	19	20	21	22	23	24	25	26	27	28	29	30	31
-	-	-	-	-	-	-	-	-	-	-	-	-	-	-	-	-	-	-	-	-	-	-	-	-	-	-	-	-	-	-	-

Sep	M	Mi	J	V	S	D	L	M	Mi	J	V	S	D	L	M	Mi	J	V	S	D	L	M	Mi							
2020	1	2	3	4	5	6	7	8	9	10	11	12	13	14	15	16	17	18	19	20	21	22	23	24	25	26	27	28	29	30
-	-	-	-	-	-	-	-	-	-	-	-	-	-	-	-	-	-	-	-	-	-	-	-	-	-	-	-	-	-	-

Mes : [Siguiente >>](#)

Precios del alquiler - Casa Rural - Finca - de 2 a 8 Persona(s)

Precios	Noche	Fin de semana	Semana	2 semanas	Mes
 Temporada Baja	99772€* > 2	199545€*	399089€*	-	-
 Temporada Alta	-	-	798179€* (Sábado)	-	-

(Día de llegada) > Mínimo Noche

[Reservar](#)

Modalidades de pago aceptadas

- Efectivo

[▶ Reservar](#)

[▶ Contactar al propietario](#)

Contacte directamente con los propietarios

www.cr.iha.com
 N° del anuncio
 3604
 >> [Reservar](#) <<

Contacto

Idiomas
 hablados



* Tasa de conversión a título informativo : 100€ = 110\$ = 91£ = 66514.9¢

N° del anuncio 3604

www.cr.iha.com

